

Isikliku kasutusõiguse seadmise asendiplaan

IKÕ ala Pos. nr. (plaanil)	Kinnistu registriosa nr.	Katastriüksuse tunnus, nimi ja sihtotstarve	Asukoht riigitee (nr. ja nimi) suhtes (lõigu algus ja lõpp)	IKÕ ala pindala (m ²)
Pos_12	21484650	62904:002:0072; 49 Imavere - Viljandi - Karksi-Nuia tee L2; transpordimaa	49 Imavere - Viljandi - Karksi-Nuia tee L2 kulgemine km 55,95 - 56,09	281

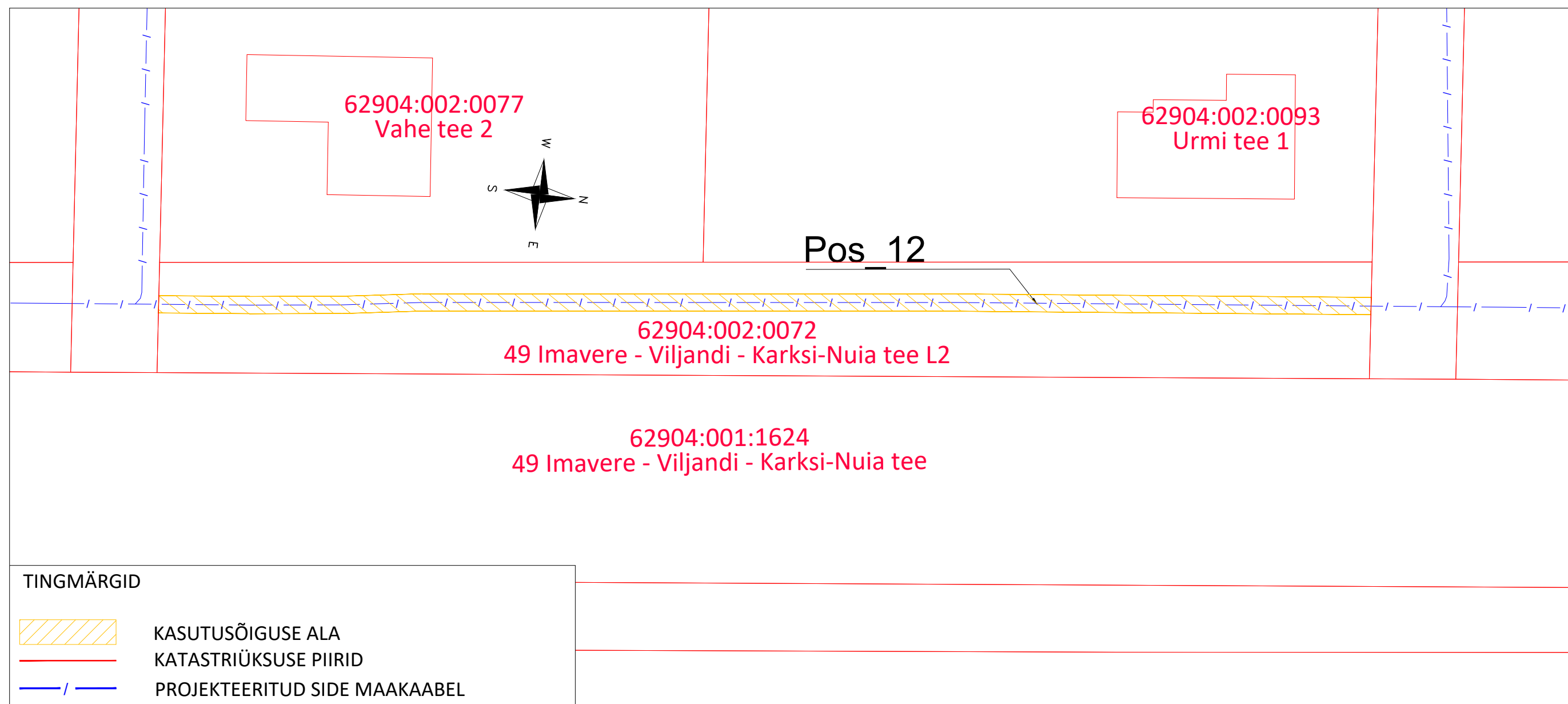

Projekti nimi / aadress:	Passiivse elektroonilise side juurdepääsuvõrgu rajamine Intsu küla, Viljandi vald, Viljandi maakond (VT1937)			Töö nr. VT1937
Koostanud:	AllSpark OÜ K.-E. Mäemurd	Möötkava 1 : 500	Leht / formaat 7 / A3	Kuupäev 07.08.2024