

**TINGMÄRGID**

- Projektiteeritud 0,4kV maakaabel kaitseturu
- Projektiteeritud 24kV maakaabel kaitseturu
- Projektiteeritud 450N kaitseturu
- Projektiteeritud 750N kaitseturu
- Projektiteeritud 1250N kaitseturu
- Projektiteeritud alajaam
- Projektiteeritud 0,4kV jaotuskiip
- Projektiteeritud 0,4kV liitumiskülp
- Olemasolev 0,4kV õhuline
- Olemasolev 0,4kV maakaabellini
- Olemasolev keskmine õhuline
- Olemasolev kõrgepinge õhuline
- Olemasolev sidekaabel
- Olemasolev side õhuline
- Olemasolev kanalistsiooni trass
- Olemasolev sadekanalistsiooni trass
- Olemasolev vee trass
- Olemasolev kinnistupiir
- Puu kaitsesõõnd R=2m
- Lahtise kaeviku ala
- Puurimiskaevik

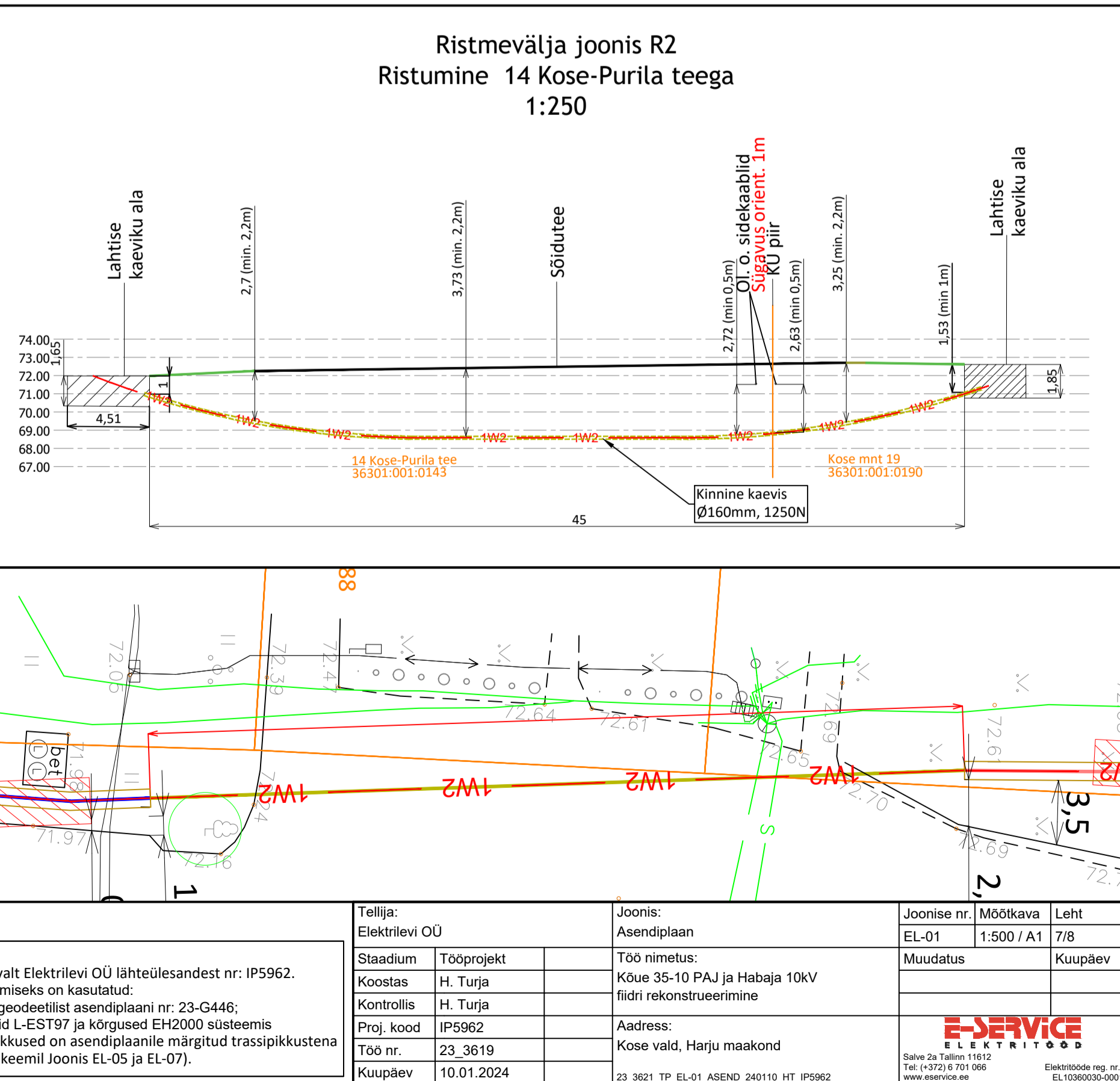
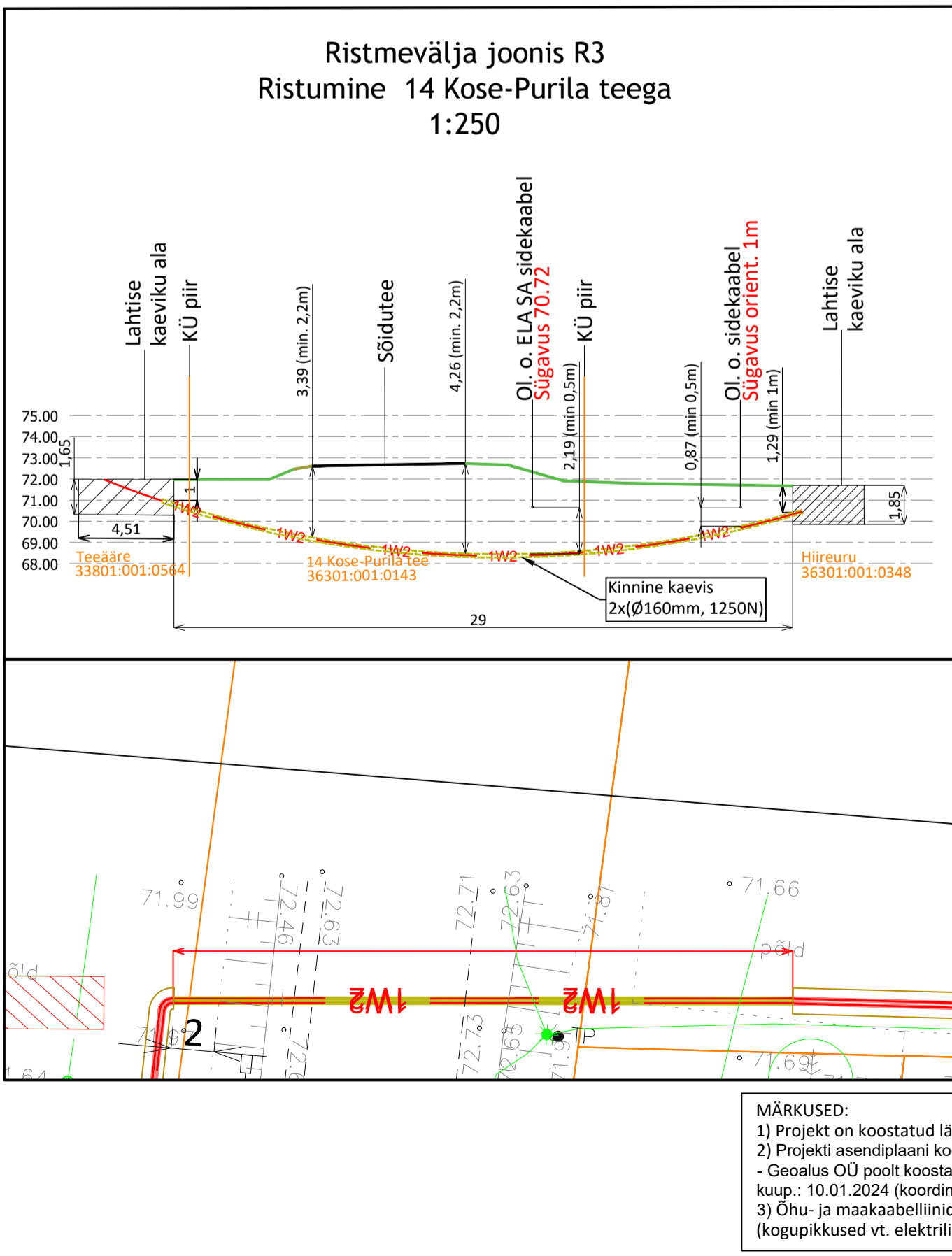

**MÄRKUSED:**

- Projekt on koostatud lähtuvalt Elektrilevi OÜ lähteülesandest nr: IP5962.
- Projekti asendiplaani koostamiseks on kasutatud:
  - Geodüüs OÜ poolt koostatud geodeetilist asendiplaani nr: Z3-G446; kuup: 10.01.2024 (koordinaadid L-EST87 ja kõrgused EHK2000 süsteemis)
  - 3) Ohu- ja maakaabellinde pikkused on asendiplaanile märgitud trassipikkustena (kõrguspikkused vt. elektrilisel skeemil Joonis EL-05 ja EL-07).

Tellijä: Elektrilevi OÜ	Tööprojekt	Joonis nr: Asendiplaan	Joonise nr: EL-01	Mootkava: 1:500	Leht: A1/7/8
Staadium: Koostas H. Turja	Komitoos: H. Turja	Töö nimetus: Kõue 35-10 PAJ ja Habaja 10kV fidri rekonstrueerimine	Muudatus:	1:500 / A1	7/8
Proj. koost: IPS962	Töö nr: 23_3619	Address: Kose vald, Harju maakond	Kehtivus:	Kehtivus:	Kehtivus:
Kehtivus: 10.01.2024	Kehtivus: 10.01.2024	Kehtivus: 10.01.2024	Kehtivus:	Kehtivus:	Kehtivus:

3.kl. 11m, 3.kl.

and raavers

19a 01:1294

Joonis 01

Joonis 06