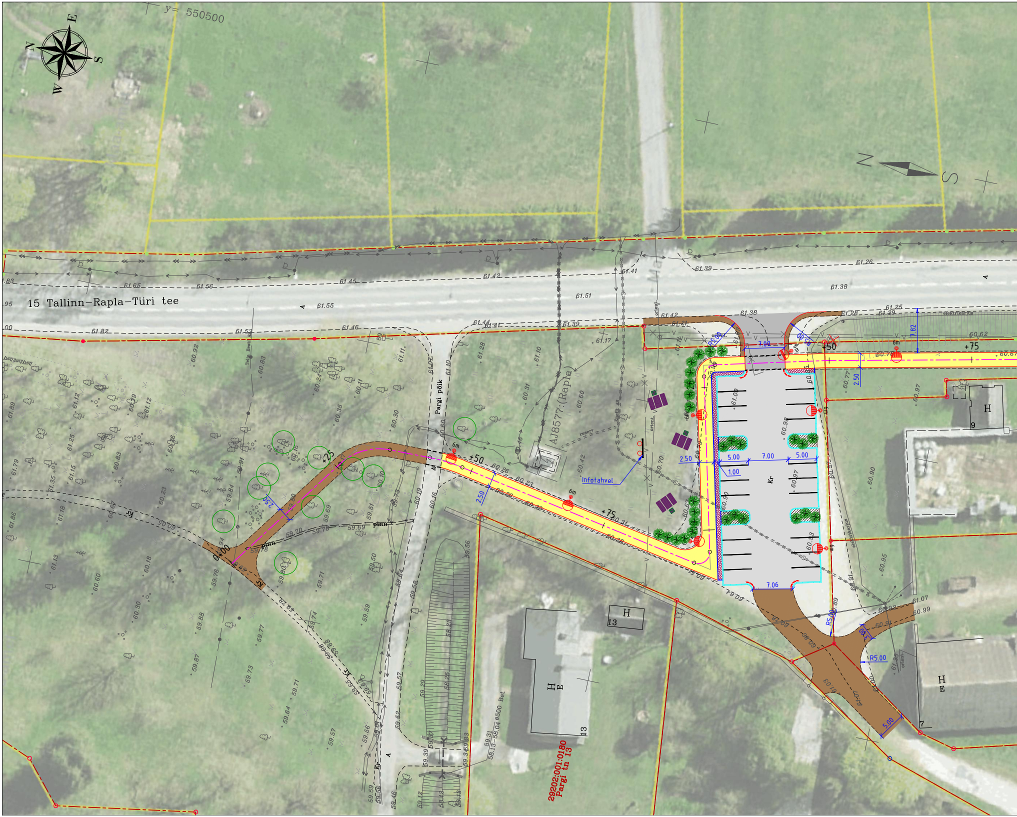
y= 550500
N
E
S
W
15 Tallinn–Rapla–Türi tee
Pargi põik
AJ8577:(Rapla)
Infotahvel
29202:001:0180
Pargi tn 13
0+00
+25
+50
+75
6m
2.50
5.00
7.00
1.00
7.06
7.82
R5.00
Kr
pinn
A
H
E
9
13
7
61.65
61.56
61.45
61.42
61.41
61.39
61.26
61.38
61.55
61.51
61.82
61.53
61.46
61.44
61.42
61.25
61.29
60.62
60.67
60.92
60.83
60.26
60.23
60.28
60.31
59.70
59.69
59.76
60.84

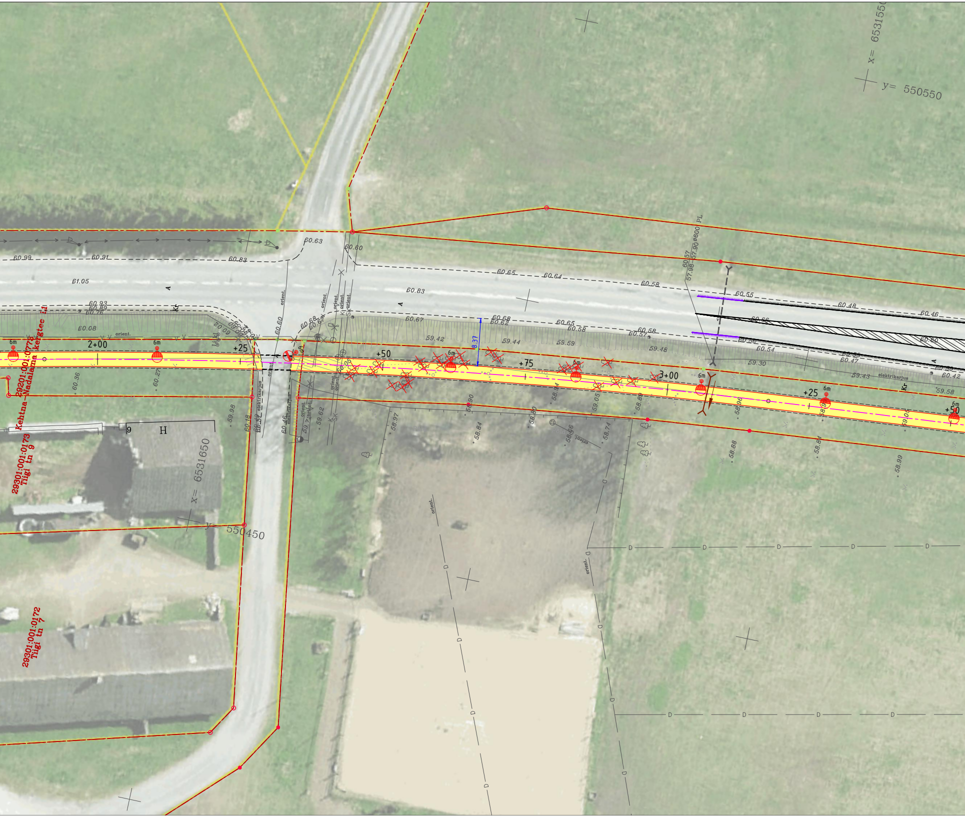
29201:001:0773
Kehtna–Nadalama kergtee 1.1
29301:001:0173
Tiigi tn 9
29301:001:0172
Tiigi tn 7
x= 6531650
y= 550450
x= 6531550
y= 550550
2+00
+25
+50
+75
3+00
+25
+50
6m
8.37
PL
orient.
elektrikarjus
Kr
A
H
9
D
60.99
60.91
60.83
60.63
60.60
61.05
60.93
60.89
60.76
60.08
60.65
60.64
60.58
60.55
60.83
60.67
60.68
60.62
60.65
60.58
60.58
60.57
60.48
60.46
60.66
60.54
60.50
60.47
60.42
59.42
59.44
59.59
59.48
59.30
59.43
59.58
60.36
60.27
59.98
60.18
60.46
59.62
58.97
58.90
58.84
58.80
58.94
58.86
59.05
58.74
58.89
58.88
58.96
58.84
59.05
58.99
60.60

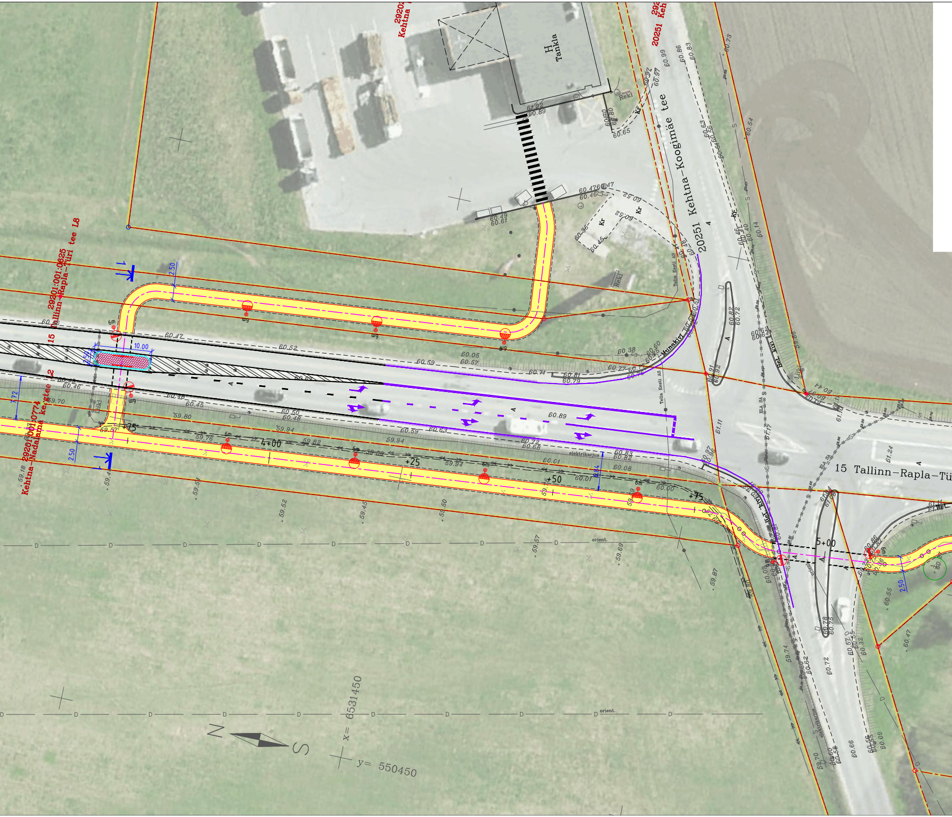

H
Tankla
Rekl
Kr
20251 Kehtna–Koogimäe tee
29201:001:0625
Tallinn–Rapla–Türi tee L8
15
29201:001:0774
Kehtna–Nadalama kergtee L2
15 Tallinn–Rapla–Tü
Telia Eesti AS
Elektrikarjus
Liikl
Mainekivi
orient.
10.00
2.50
7.72
6m
4+00
+25
+50
+75
5+00
1
N
S
x= 6531450
y= 550450
60.47
60.52
60.59
60.45
60.46
59.70
59.57
59.80
59.94
59.76
59.82
59.94
60.89
61.11
61.24
59.18
59.54
59.52
59.45
59.50
59.57
59.69
59.87
59.74

Tingmärgid:

- ▭ Katastriüksuse/kinnistu piir
- ▒ Projekteeritud sõidutee asfaltbetoonkate (tüüp 1)
- ░ Projekteeritud sõidutee asfaltbetoonkate (tüüp 2)
- 🟨 Projekteeritud kergtee asfaltbetoonkate
- 🟫 Projekteeritud kruusakate
- ▨ Projekteeritud koorepuru-multši kate
- ▦ Projekteeritud betoonkivisillutis (punane uni-kivi) ≥ 6cm
- ✕✕✕ Likvideeritav objekt
- — Projekteeritud asfaltkatte serv
- - - - Projekteeritud tugipeenra serv
- ═ Projekteeritud 15x30cm äärekivi (h = 10 cm)
- ═ Projekteeritud 15x30cm äärekivi (h = 2,5 cm)
- ═ Projekteeritud 8x20cm äärekivi (h = 0 cm)
- 923b ← Projekteeritud teekattemärgistus
- ← Olemasolev teekattemärgistus
- → Projekteeritud truup (voolu suunaga)
- ○ Säilitatav puu
- ✱ Projekteeritud madalhaljastus
- ▬ Projekteeritud pink
- ■ Projekteeritud prügikast
- ▤ Projekteeritud piknikuplats
- 6m ● Projekteeritud tänavavalgusti mastil (parkla, kõnnitee)
- 6m ● Projekteeritud jalakäijate ülekäiguraja valgusti mastil

LÕIGE 1-1
M 1:100

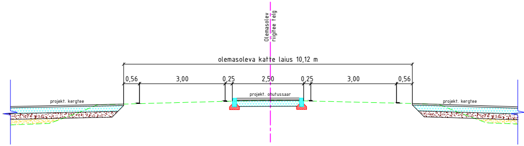
Olemasolev riigitee telg
olemasoleva katte laius 10,12 m
0,56
3,00
0,25
2,50
0,25
3,00
0,56
projekt. kergtee
projekt. ohutussaar
projekt. kergtee

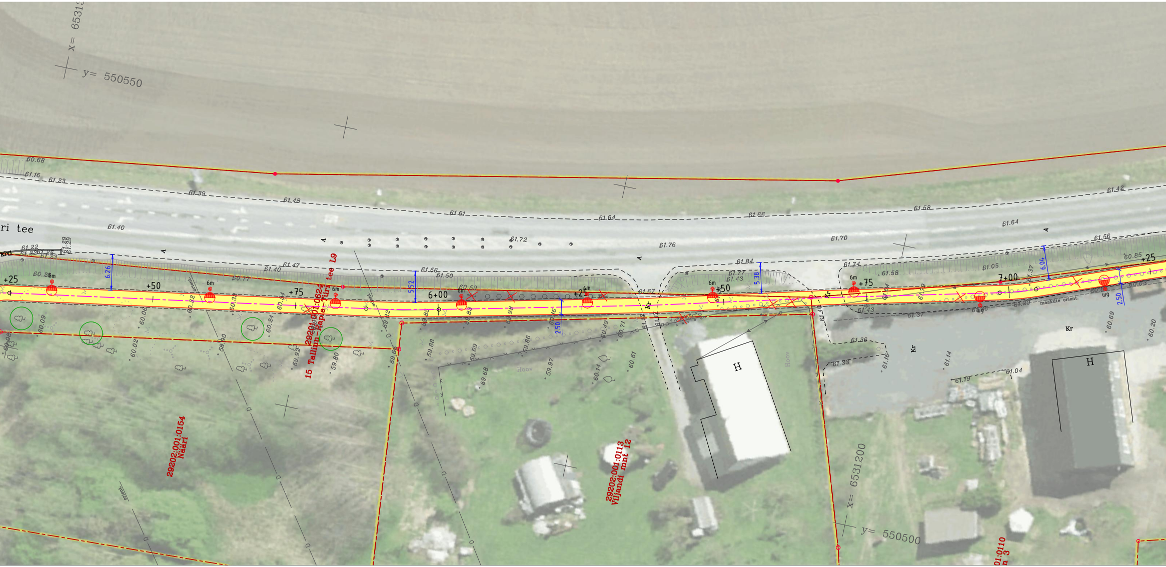
x= 6531
y= 550550
ri tee
+25
+50
+75
6+00
+25
+50
+75
7+00
+25
6m
6.26
5.52
2.50
5.38
6.04
2.50
60.68
61.16
61.23
61.39
61.48
61.61
61.64
61.66
61.58
61.42
61.40
61.72
61.76
61.70
61.64
61.56
61.47
61.40
61.56
61.50
61.84
61.77
61.43
61.74
61.58
61.06
60.85
61.67
61.43
61.37
61.36
61.33
61.20
61.19
61.04
29202:001:0624
15 Tallinn-Rapla-Türi tee L9
29202:001:0154
Nääri
29202:001:0113
Viljandi mnt 12
01:0110
n 3
H
H
Kr
Hoov
maakütte orient.
x= 6531200
y= 550500

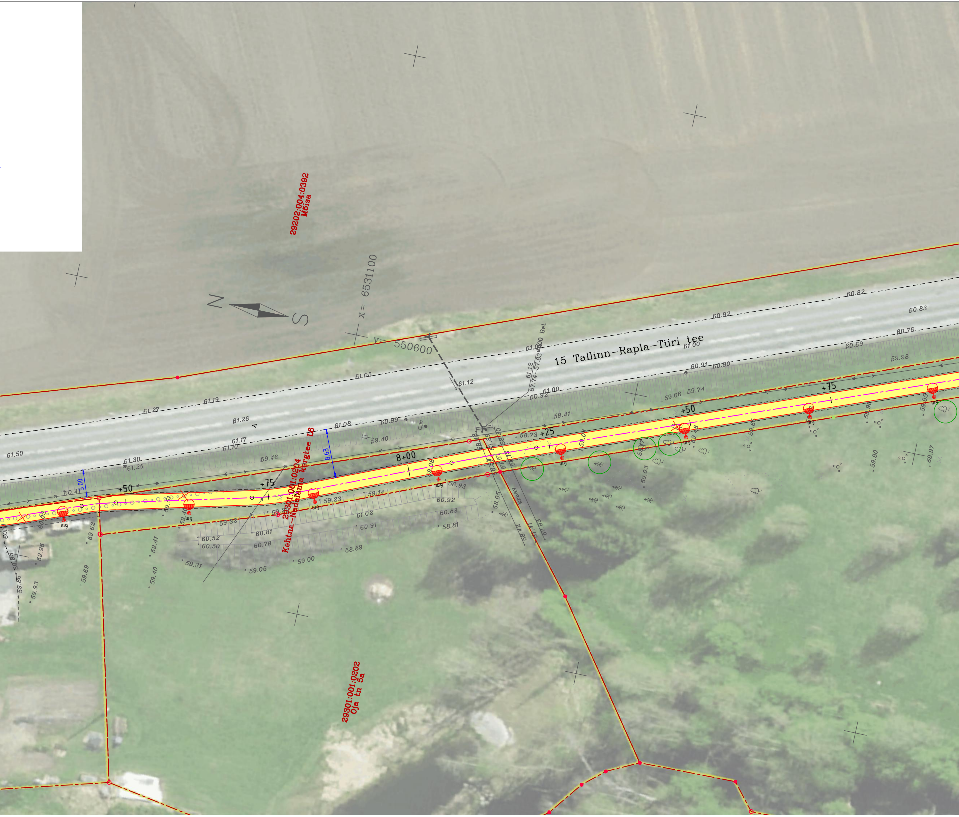
29202:004:0392
Mõisa
N
S
x= 6531100
y= 550600
15 Tallinn–Rapla–Türi tee
29301:001:0204
Kehtna–Nadalama kergtee L6
29301:001:0202
Oja tn 5a
8+00
+25
+50
+75
+50
+75
8.63
5.00
Bet
61.50
61.27
61.19
61.26
61.17
61.10
61.30
61.25
61.08
61.05
61.12
60.99
59.40
59.46
59.41
60.92
61.00
60.82
60.83
60.76
60.69
60.91
60.90
59.98
59.74
59.66
58.73
59.23
59.14
59.32
60.81
60.78
60.52
60.50
61.02
60.91
60.92
60.88
58.81
58.93
58.89
59.00
59.05
59.31
59.40
59.41
59.62
59.69
59.95
59.93
59.86
60.41
58.65
59.03
59.90
59.97
шg

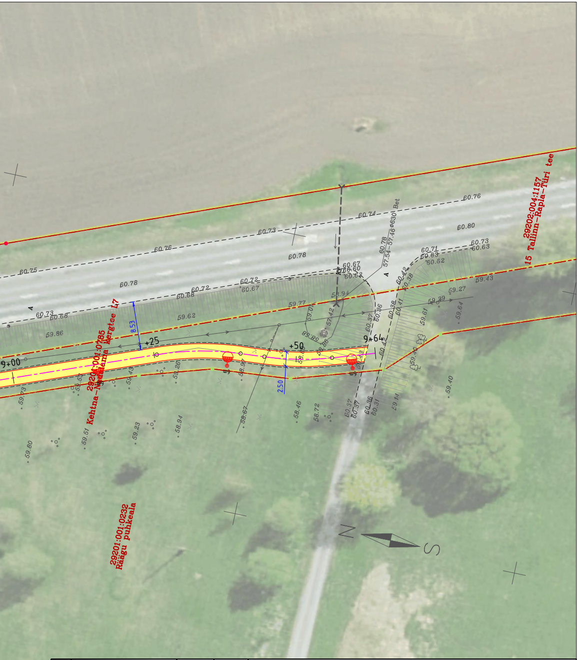
29202:004:1157
15 Tallinn–Rapla–Türi tee
29201:001:0785
Kehtna–Nadalama kergtee L7
29201:001:0232
Räägu puhkeala
9+00
+25
+50
9+64
8.53
2.50
Bet
⌀630
57.54–57.46
60.76
60.74
60.73
60.80
60.78
60.75
60.72
60.67
60.68
60.73
59.86
59.62
59.77
58.94
59.43
59.27
59.39
59.64
59.40
N
S

Nr.	Muudatuse kirjeldus	Allkiri	Kuup.
Projekteeris	A. Larjušin		19.08.2024

Töö nimetus:
Kehtna-Räägu kergtee projekteerimine

Joonise nimetus:
Asendiplaani eskiis

Staadium	Joonise nr	Mõõtkava
ES	TL-4-02	1:500

Töö nr: 2024-04

Tellija:
Kehtna Vallavalitsus (reg 77000252)
Pargi tn 2, Kehtna alevik, Kehtna vald, Raplamaa
tel.: +372 5348 0602
e-post: kehtna@kehtna.ee

RoadArt OÜ (reg 16810706)
MTR reg nr: EEP004975, EPE001601
tel.: +372 56634050,
e-post:info@roadart.ee