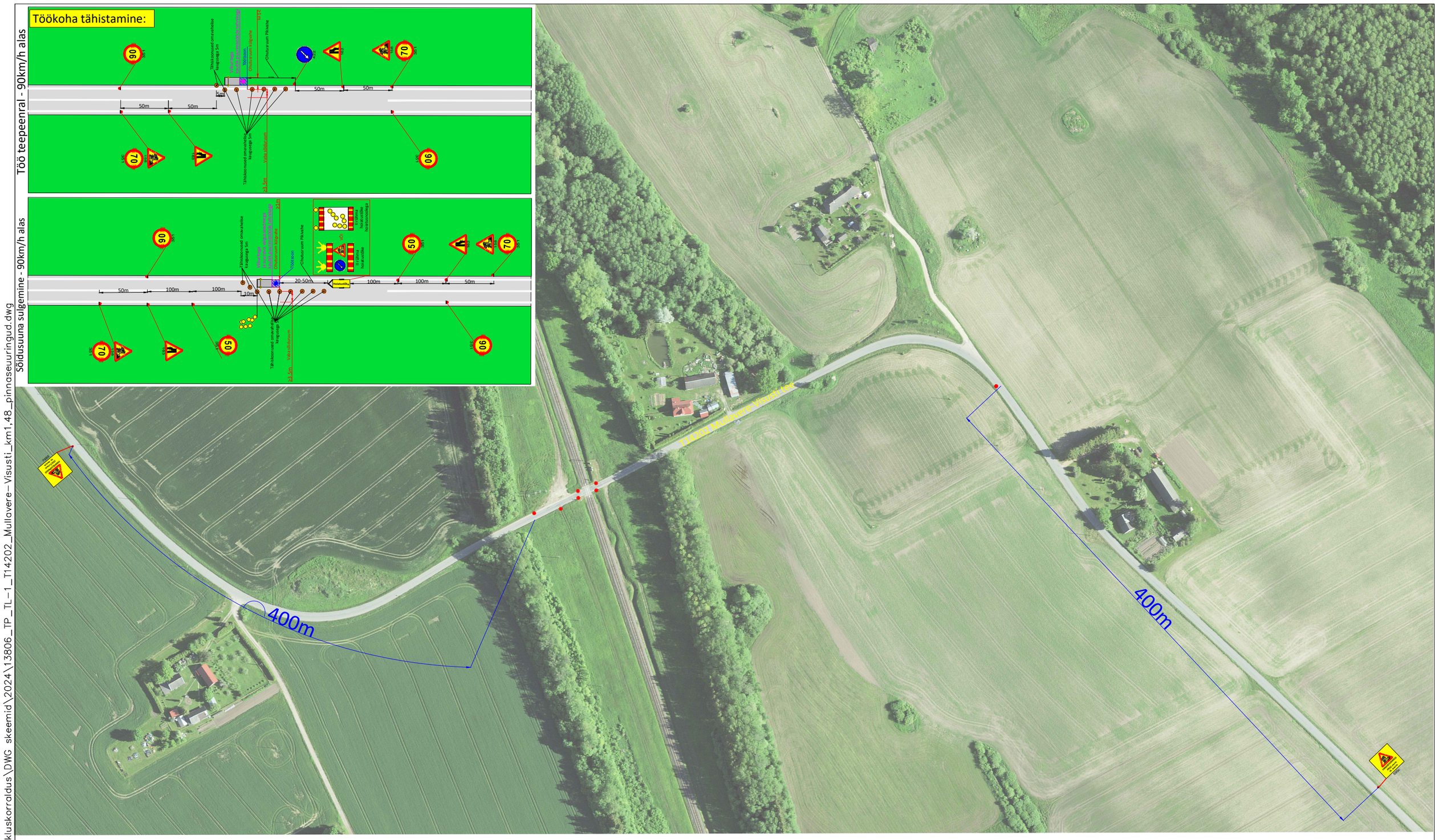

Märkused:

1. Enne joonisel toodud liikluskorraldusvahendite paigaldamist kooskõlastada joonis Transpordiametis.
2. Töötsooni tähistamisel lähtuda Majandus- ja taristuministri määrusest nr 43 "Nõuded ajutisele liikluskorraldusele".

Töökoha tähistamiseks kasutada tüüpjoonist.

Tingmärgid:

30 351 — Projekteeritud ajutine liiklusmärk

Geoloogiliste uuringute puuraugu planeeritud asukoht

SIGNAAL	AS Signaal TM Liimi 3, Tallinn 10621 Tel 656 3532 signaal@signaal.ee ELK000009, EEP002572		Joonis	Ajutise liikluskorralduse joonis	
			Projekt	T14202 Mullavere-Visusti tee km 1,48 pinnaseuuringud	
Projekteerija	C.Müür		Asukoht	T14202 Mullavere-Visusti tee km 1,48	
Assistent	A.Adamson				
	Tel 5326 8672		Tellija	Pinnaseuuringud OÜ, tel nr, +372 5536289	
Kuupäev 02.07.2024	Mõõtkava 1:500		Töö nr 13806	Staadium Tööprojekt	Joonise nr [nr-leht(lehti)] TL-1-1(1)

Fail: S:\Joonised projektid\Ajutine liikluskorraldus\DWG skeemid\2024\13806_TP_TL-1_T14202_Mullavere-Visusti_km1,48_pinnaseuuringud.dwg