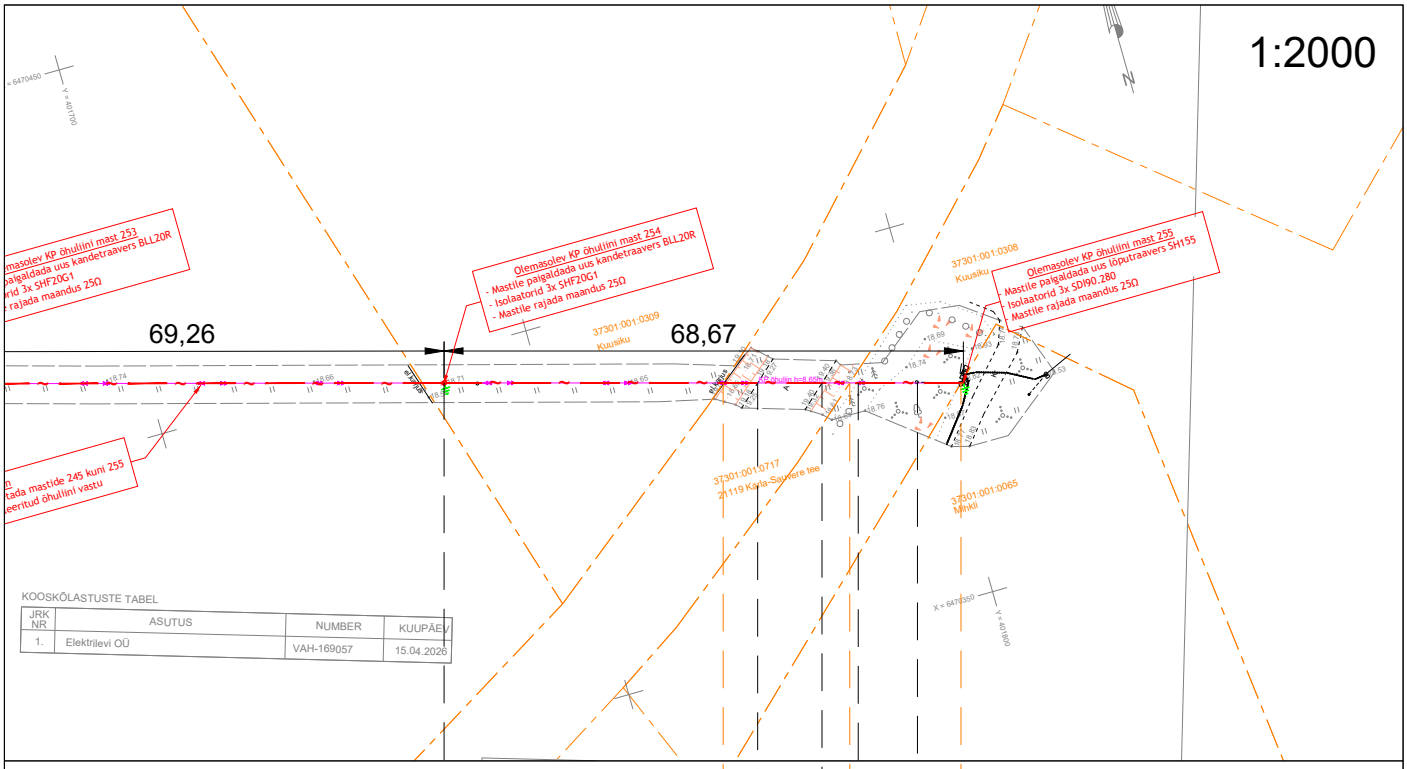

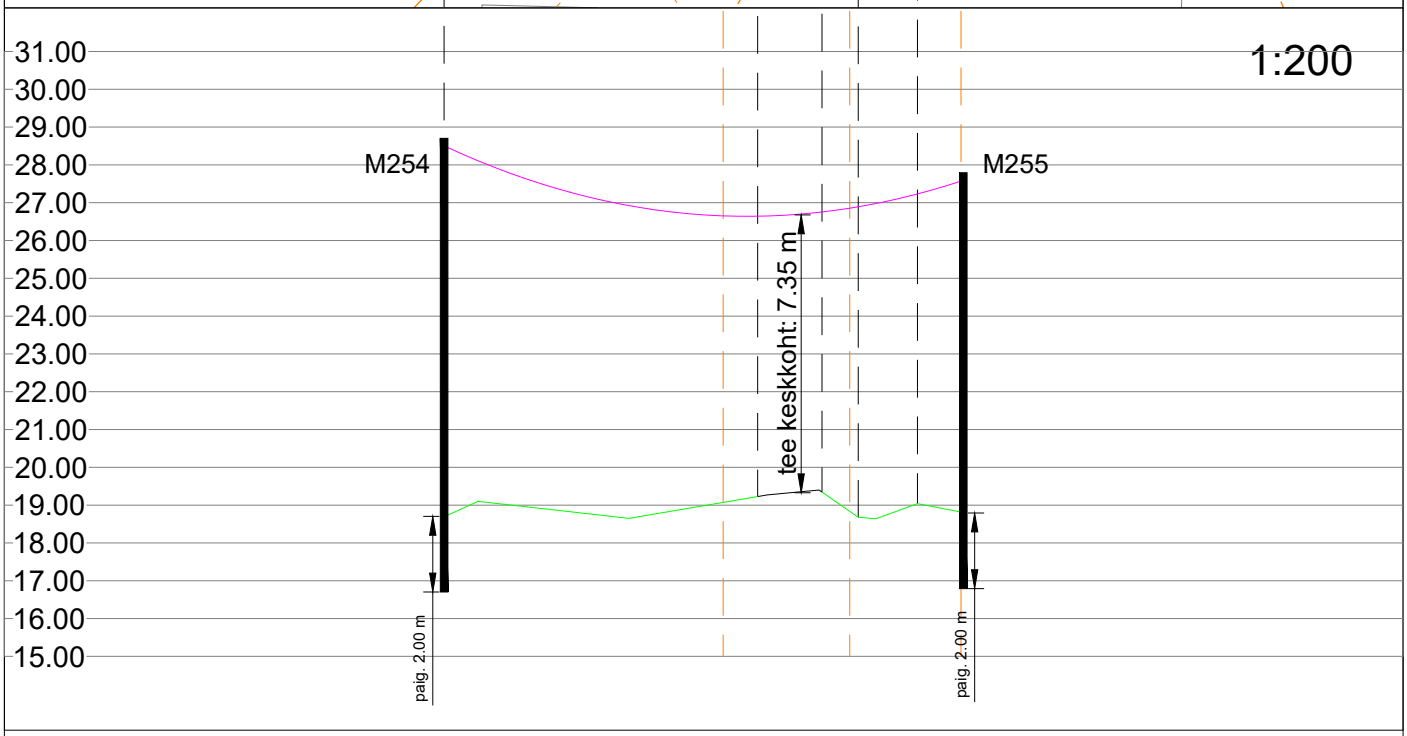

Ristumine 21119 Kärla-Sauvere teega km-l 2,42

Muudatuse nr	Kuupäev	Projekteerija	Vastutav spetsialist	Selgitus

Projekteerija

Keskkonnaprojekt
ENGINEERING & CONSULTATIONS

OÜ KESKKONNAPROJEKT
A: Ringtee 12, 51013 Tartu
T: +372 7305 060
E: kp@keskkonnaprojekt.ee
MTR reg nr EL10769210-0001

Töö nimetus
Karu-Kandla (Jõempa HL)

Töö tellija
Elektrilevi OÜ

Joonise nimetus
Ristlõige

Töö väljaandmise aeg
16.09.2026

Joonise digiaadress
IP8561_TP_EL-6-01_Ristloige.dwg

Kontrollis	Allkiri /allkirjastatud digitaalselt/
Marek Uiboupin	
Projekteeris	Allkiri /allkirjastatud digitaalselt/
Marek Uiboupin	
Projekteeris	Allkiri /allkirjastatud digitaalselt/
Rasmus Valli	

Objekti aadress
Jõempa küla, Saareemaa vald, Saare maakond

Projekti staadium	Töö number
TP	IP8561
Mõõtkava	Joonise number
1:2000	EL-6-01