

1. Taotleja:

Nimi: **Kihusalu talu**

Isikukood/Äriregistri kood: **11349728**

Telefon: **+372 55632638**

E-post: kihusalu.talu@gmail.com

2. RMK maarendilepingu kuupäev ja nr: **29.04.2022 ja 3-6.9/2022/17**

3. Maaüksuse katastritunnus: **36001:001:2406 ja 36001:001:0142**

4. Taastamistöö liik ja orienteeruv maht:

- 1) Üle 8 cm diameetriga puittaimede raieha ja mahtm3
- 2) üle 1,5 m kõrguse võsa eemaldamineha;
- 3) kuluheina ja kuni 1,5 m kõrguse puittaimestiku purustamine/hekseldamine ha;
- 4) pilliroo eemaldamine (niitmine, purustamine) ha;
- 5) kändude ja mätaste freesimineha;

5. Taotleja on nõus raie ise tegema JAH (...) EI (**X**) /märgi ristiga/

6. Taotleja on nõus raiutud puidu ära ostma JAH (...) EI (**X**) /märgi ristiga/

7. Märkused /asjaolud, mida töö planeerimisel on vaja kindlasti arvestada/

... Avalduse punktis 4 välja toodud taastamistöö liik ja orienteeruv maht palun RMK-l ise hinnata. Kihusalu talu ootus on, et ala peab taastamise järgselt olema niidetav ja karjatatav ...

Allkiri: /allkirjastatud digitaalselt/

Lisa 1. Asendiskeem /näidata ära taastatava ala asukoht/

Lisa 1 Asendiskeem

Renditav pind:

Soomaa metskond 50 - 42,1 ha

Soomaa rahvuspark 28 - 14,48 ha

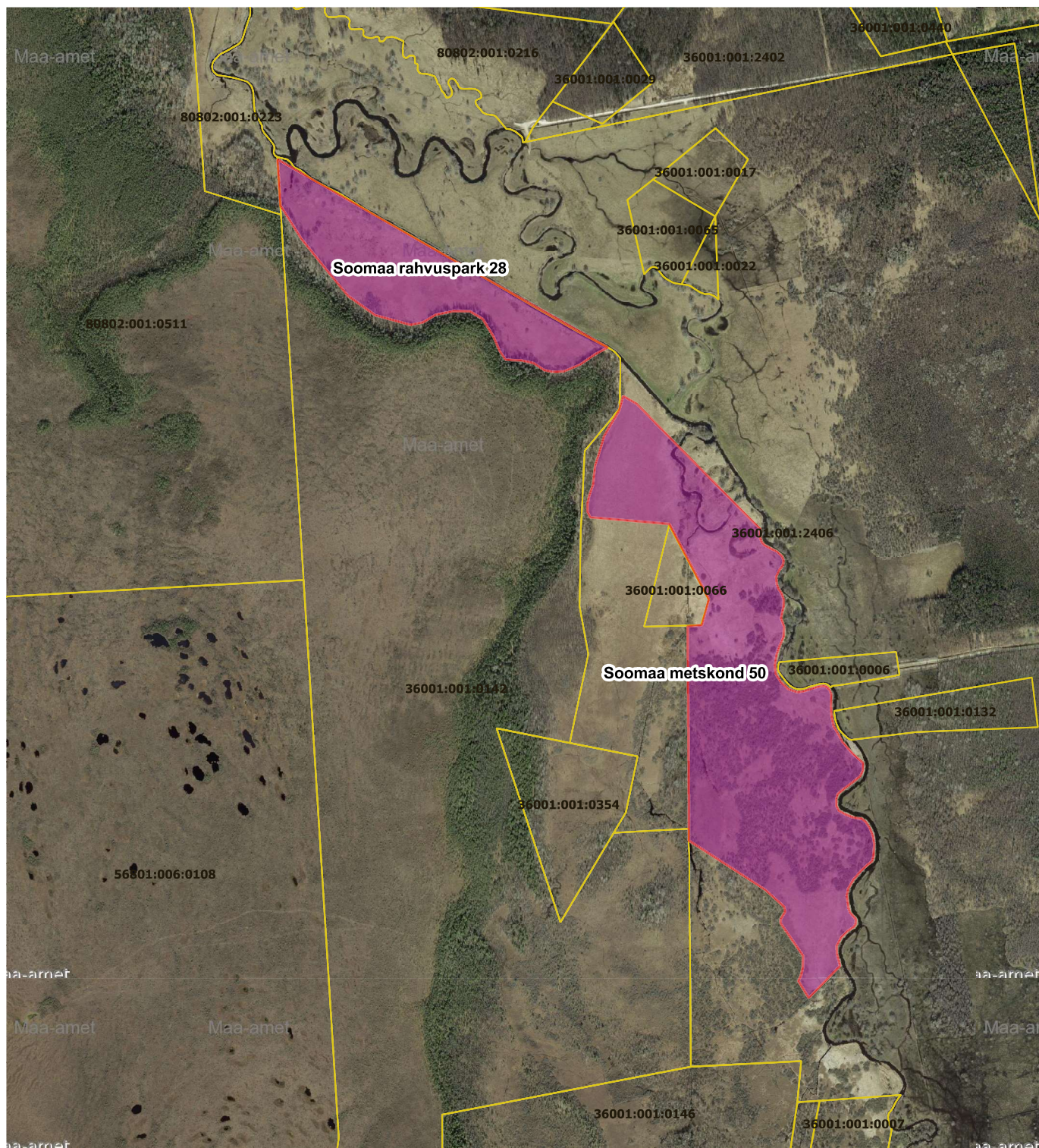

Mõõtkava 1:15 000

- PLK rent
- registreeritud katastriüksus