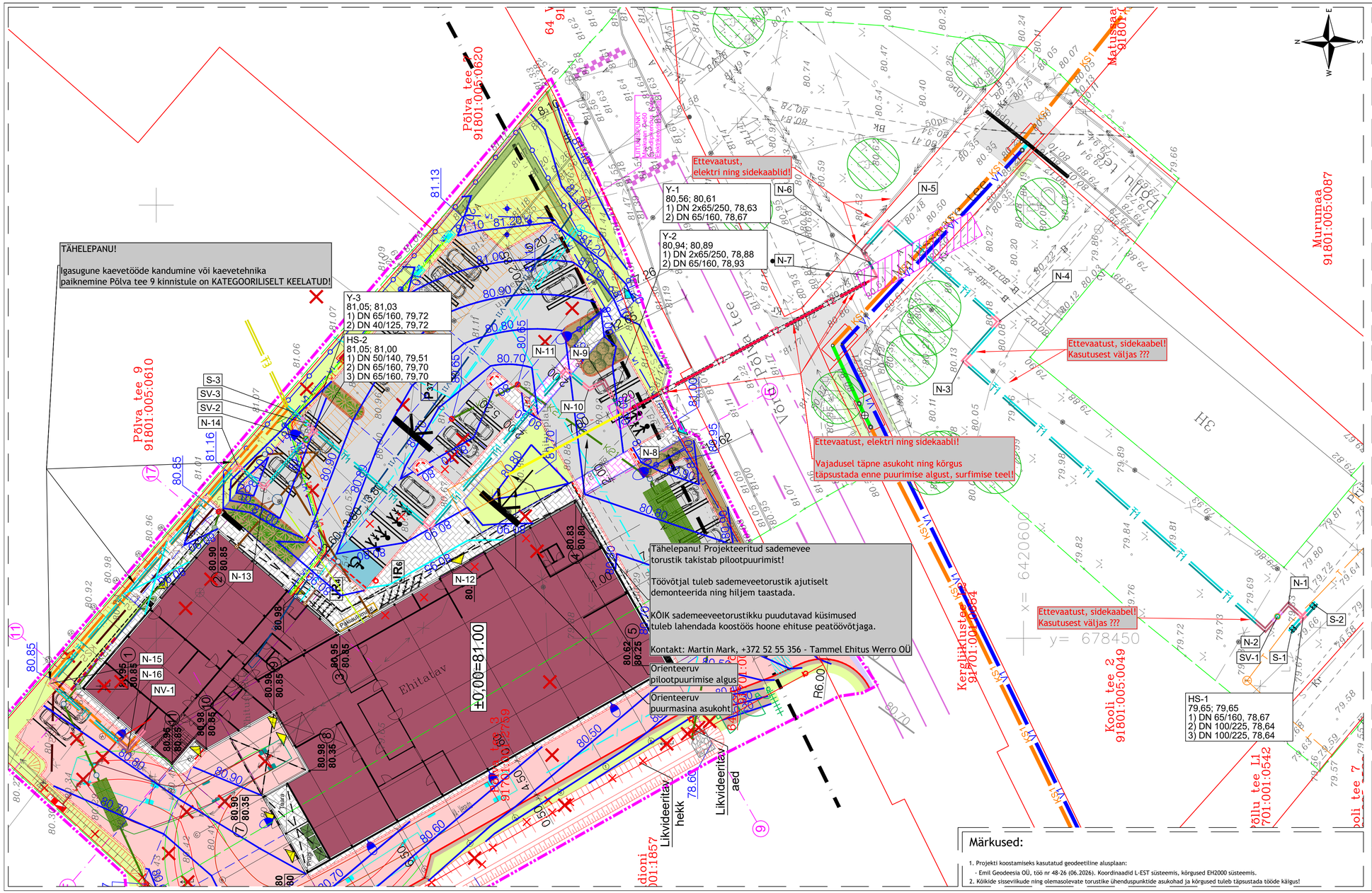

Märkused:

1. Projekti koostamiseks kasutatud geodeetiline alusplaan:
   - Emil Geodeesia OÜ, töö nr 48-26 (06.2026). Koordinaadid L-EST süsteemis, kõrgused EH2000 süsteemis.
2. Kõikide sisseviikude ning olemasolevate torustike ühenduspunktide asukohad ja kõrgused tuleb täpsustada tööde käigus!

TINGMÄRGID

1) Hemetli OÜ, töö nr 0075 mahus projekteeritud:

- T1 - Projekteeritud kaugküttetorustik, SINGLE PV (teras)
- T1 - Projekteeritud kaugküttetorustik, SINGLE TV (teras)
- T2 - Projekteeritud kaugküttetorustik, TWIN (teras)
- Projekteeritud kaugküttetorustiku komponent (põlv, kolmik, ventiil, jne)
- Projekteeritud kaitsehülss
- Planeeritud puurimise stardi- ning lõpukaevikud
- Planeeritud pilootpuurimine
- Planeeritud puurmasina asukoht
- T3 - Perspektiivne kaugküttetorustik

S-1
74,00; 74,00
73,00; 1,00 - DN 100/225

- Sõlmpunkti tähis
- Maapinna (projekteeritud ABS), m
- Maapinna (olemasolev ABS), m
- Toru mõõt
- Toru põhja sügavus projekteeritud maapinnast, m
- Toru põhi (ABS), m

2) Hemetli OÜ, töö nr 0075 muu:

- T - Kinnistupiir
- Olemasolev kaugküttetorustik
- Geodeetilise alusplaani mõõtpilr
- Olemasolev pöösas
- Olemasolev puu

3) Kolmandate osapoolte projektlahendused:

3a) Rajatava hoone projektlahendused

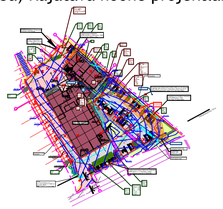

3b) OÜ Alkranel tööprojekt nr 10-10-25-VK mahus projekteeritud:

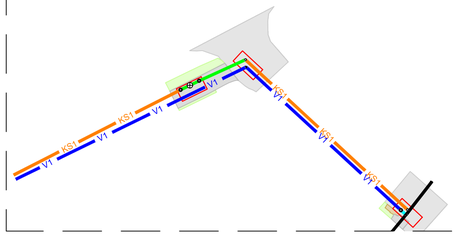

...	...	...	...
Muudatuse nr	Kuupäev	Teostaja	Muudatuse kirjeldus

Projekteerija: Hemetli OÜ MTR: EEP004881 E-mail: info@hemetli.ee Telefon: +372 53 77 77 70 Aadress: Kullaaugu, Kipastu Küla, Elva vald, Tartu maakond, 61105	Töö nimetus: Väimela alevik Pölva tee 3 kaugkütte liitumistorustik		Tellija: Danpower Eesti AS
	Joonise nimetus: Kaugküttetorustiku asendiplaan	Töö nr: 0075	Staadium: PP
		Joonise nr: 4-01-1	
Insener: Hendrik Mikk	Allkiri: allkirjastatud digitaalselt	Objekti aadress: Võru maakond Võru vald Väimela alevik	Mõõtkava: 1:250
Vastutav insener: Aleksandr Ledvanov	Allkiri: allkirjastatud digitaalselt		Kuupäev: 10.07.2026