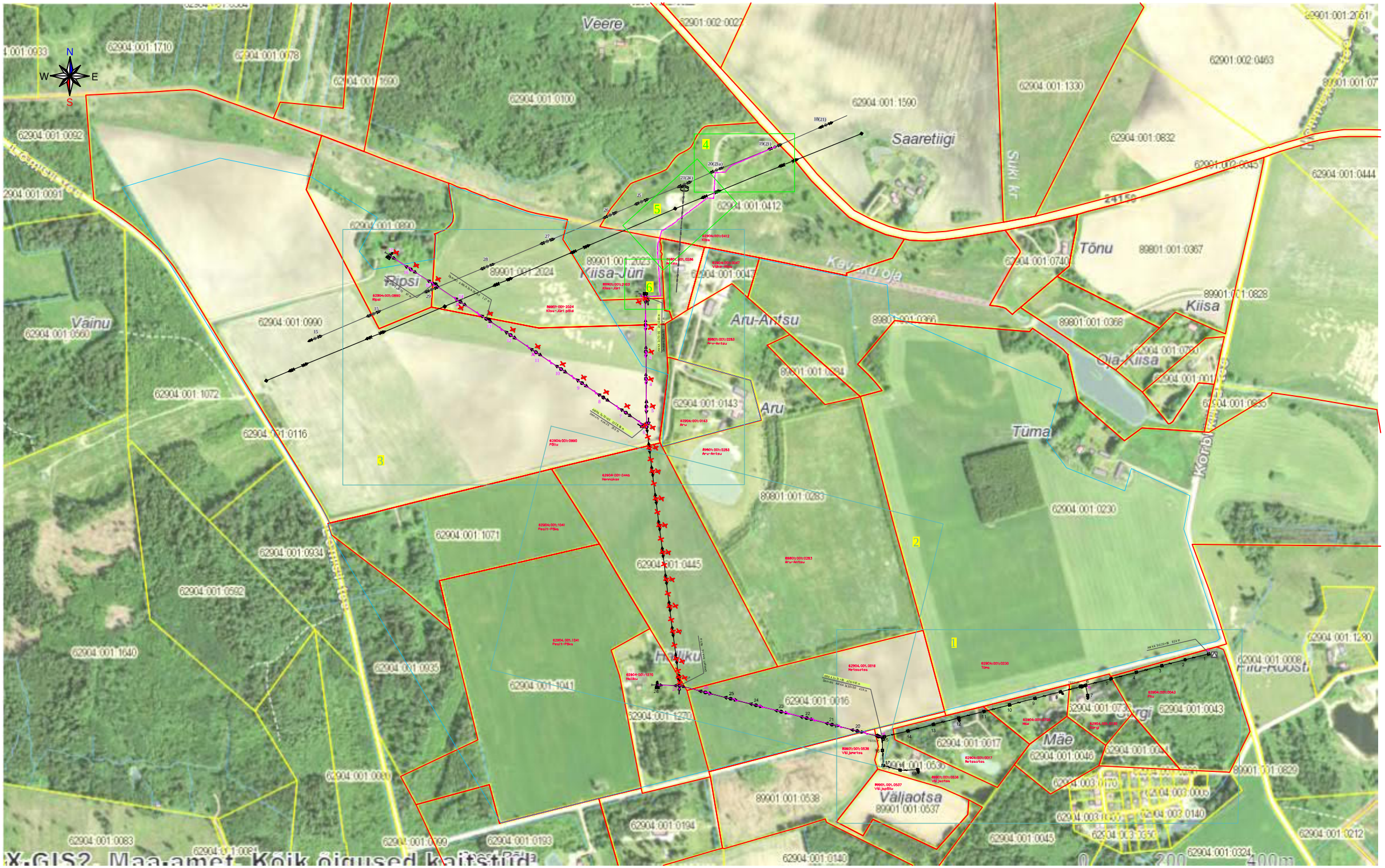


Tingmärgid

- Projekteeritud MP maakaabelliin
- Projekteeritud MP õhuliin rippkeerdkaabliga
- Demonteeritav MP õhuliin RB mastidel
- M1:500
- M1:2000

| | | | | | | | |
|---|---|---|---|---|---|---|---|
| Projekt<br>**Kiisa alajaama F4 nõuetekohasuse tagamine Pinska külas, Viljandi vallas, Viljandi maakonnas** | | | | | Tellija<br>**Elektrilevi OÜ** | | |
| LEONHARD WEISS<br>E-post estonia@leonhard-weiss.com<br>Telefon +372 601 2285<br>Registrikood 12083348<br>EL10665798-0001 | Joonis<br>**Situatsioonii plaan M1:8000** | | | | Joonise nr<br>**IP7100-1** | | |
| | Projekteeris | **Uudo Rummel** | | 06.2024 | | Mõõtkava | M 1: 8000 |
| | Kontrollis | **Kaupo Maaten** | | | | Staadium | Tööprojekt |
| | Projektijuht | | | | | Keel<br>EST | Leht 1 / Lehti 7 |