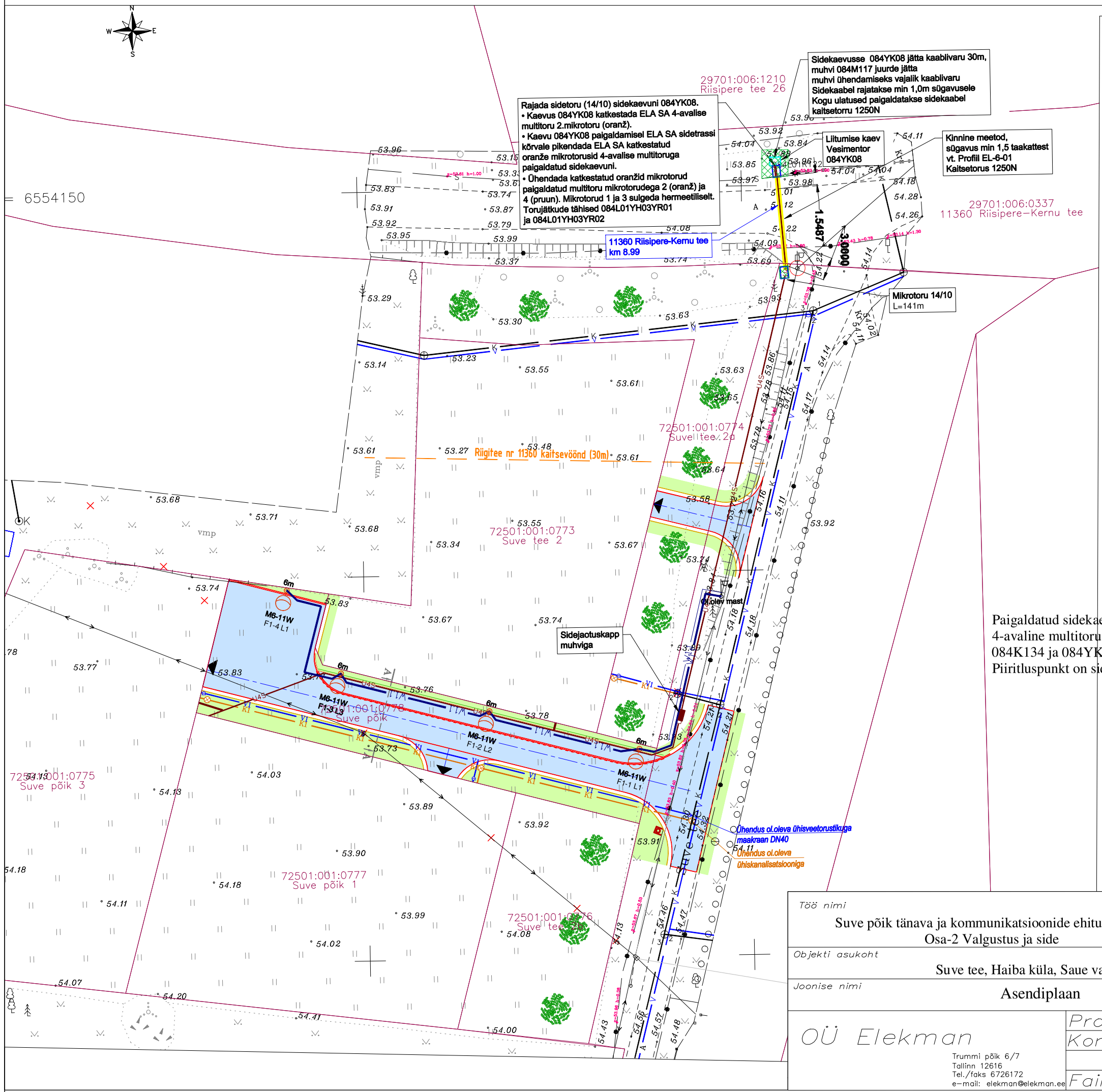

Osa 1: TL VILprojekt OÜ TÖÖ NR VP23022 **TINGMÄRGID:**

- Projekteeritud katte serv
- Projekteeritud kruusast peenar
- Projekteeritud tugevdatud murupeenar
- Projekteeritud asfaltkate, ühekihiline asfalt, (100% graniitkillustikku)
- Projekteeritud haljastus
- Projekteeritud sõidutee äärekivi h=4cm
- Projekteeritud liiklusmärgi postid / liiklusmärgid postita
- Projekteeritud vertikaal kõrgusarvuga
- Likvideeritav objekt
- Projekteeritud puu
- Katastriüksuse piir

Osa 2: VK TAVIKO OÜ TÖÖ NR 4123 TINGMÄRGID:

- V1 — Projekteeritud veetorustik
- K1 — Projekteeritud kanalisatsioonitorustik
- Projekteeritud kanalisatsioonikaev
- Projekteeritud maakraan
- V — Olemasolev veetorustik
- K — Olemasolev kanalisatsioonitorustik

Osa 3: EL ELEKMAN OÜ TÖÖ NR 24SA03 TINGMÄRGID:

- Projekteeritud valgustuse metallmast 6m koos valgustiga
- W1.1 — Projekteeritud maakaabelliin, tänavavalgustus
- U45 — Projekteeritud sidekanalisatsioon (multitoru)
- Projekteeritud sidekev
- Stardi/lõpukaevik 1,0x1,5m
- Toru paigaldamine kinnisel meetodil
- Proj. sidejaotuskapp

Paigaldatud sidekaev, kaablimuhv, ELA SA sidetrassi ja paigaldatud sidekaevu vaheline 4-avaline multitoru (juhul, kui on paigaldatud), ELA SA mikrotorus ning sidekaevudes 084K134 ja 084YK08 olev kaabel jääb ELA SA omandisse.
Piiritluspunkt on sidekaevu 084YK08 kaevusein.

0 5 10 15 20 25 30m

M 1:500

Töö nimi: Suve põik tänava ja kommunikatsioonide ehitusprojekt Osa-2 Valgustus ja side		Tellija: Hodes OÜ	
Objekti asukoht: Suve tee, Haiba küla, Saue vald, Harju maakond		Joonise nr: 24SA03	EL-4-01
Joonise nimi: Asendiplaan		Mõõtkava: 1:500	Leht: 1
OÜ Elekman	Proj. T.POMERANTS	Staadium: PP	Muudatus
	Kontr. T. POMERANTS	Kuupäev: 02. 2024	
	Fail		

Trummi põik 6/7
Tallinn 12616
Tel./faks 6726172
e-mail: elekman@elekman.ee