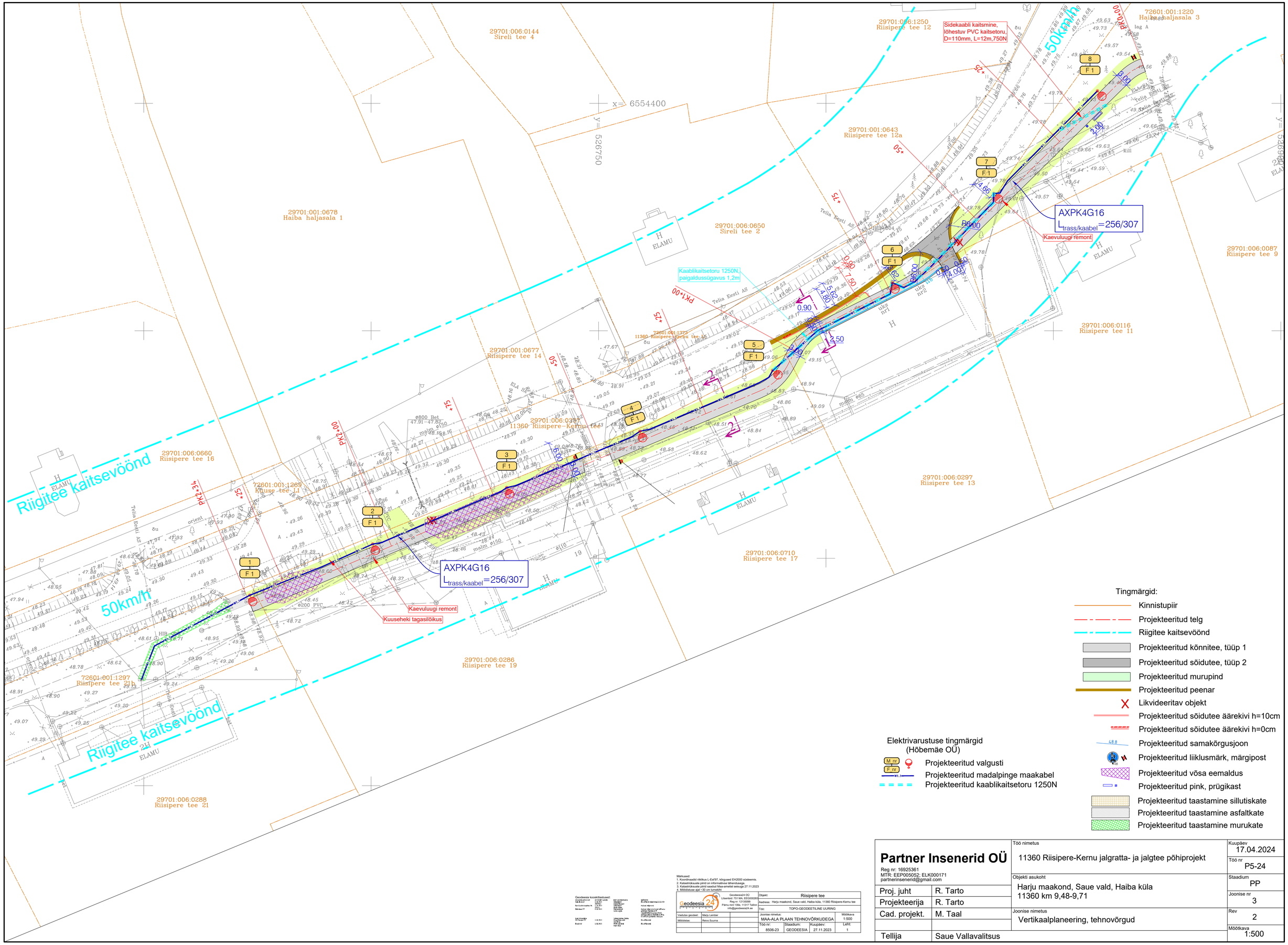

Tingmärgid:

- Kinnistupiir
- Projekteeritud telg
- Riigitee kaitsevöönd
- Projekteeritud kõnnitee, tüüp 1
- Projekteeritud sõidutee, tüüp 2
- Projekteeritud murupind
- Projekteeritud peenar
- Likvideeritav objekt
- Projekteeritud sõidutee äärekivi h=10cm
- Projekteeritud sõidutee äärekivi h=0cm
- Projekteeritud samakõrgusjoon
- Projekteeritud liiklusmärk, märgipost
- Projekteeritud võsa eemaldus
- Projekteeritud pink, prügikast
- Projekteeritud taastamine sillutiskate
- Projekteeritud taastamine asfaltkate
- Projekteeritud taastamine murukate

Elektrivarustuse tingmärgid
(Hõbemäe OÜ)

- M nr / F nr — Projekteeritud valgusti
- W1.1 — Projekteeritud madalpinge maakabel
- Projekteeritud kaablikaitsetoru 1250N

Geodeesia koordinaatsüsteemid:
KOORDINAATSÜSTEEM: ESTCORS 1997
Projektsioon: EST-LCC
Tasapinnaline koordinaat: N: (Y) E: (X)
Merelaius: 57° (Y) 24° (X)
Kõrgussüsteem: EH2000
Kõrgus: H (N)
Geoid: EST-GEOID2017

Mõõtmised:
1. Koordinaadid nõlkikus L-Est97, kõrgused EH2000 süsteemis.
2. Katastrikausta pikid on informatiivse tähendusega.
3. Katastrikausta pikid saadud Maa-ameti seisuga 27.11.2023
4. Mõõdistuse ajal ~30 cm lumekiht

Geodeesia24 OÜ Ülesmaal: 751 MA, EE00002661 Reg.nr: 12139099 Pärnu mnt 139a, 11317 Tallinn info@geodeesia24.ee	Objekt:	Riisipere tee	
	Aadress:	Harju maakond, Saue vald, Haiba küla, 11360 Riisipere-Kernu tee	
	Töö:	TOPO-GEODEETILINE UURING	
Vastutav geodeet: Marju Lember	Joonise nimetus:	MAA-ALA PLAAN TEHNOVÕRKUDEGA	Mõõtkava 1:500
Mõõdistas: Reivo Suurna	Töö nr: 8506-23	Staadium: GEODEESIA	Kuupäev: 27.11.2023
			Leht: 1

Partner Insenerid OÜ Reg nr: 16925361 MTR: EEP005052; ELK000171 partnerinsenerid@gmail.com	Töö nimetus 11360 Riisipere-Kernu jalgratta- ja jalgtee põhiprojekt		Kuupäev 17.04.2024
			Töö nr P5-24
	Objekti asukoht Harju maakond, Saue vald, Haiba küla 11360 km 9,48-9,71		Staadium PP
Proj. juht	R. Tarto		Joonise nr 3
Projekteerija	R. Tarto		Rev 2
Cad. projekt.	M. Taal	Joonise nimetus Vertikaalplaneering, tehnovõrgud	
			Mõõtkava 1:500
Tellija	Saue Vallavalitsus		