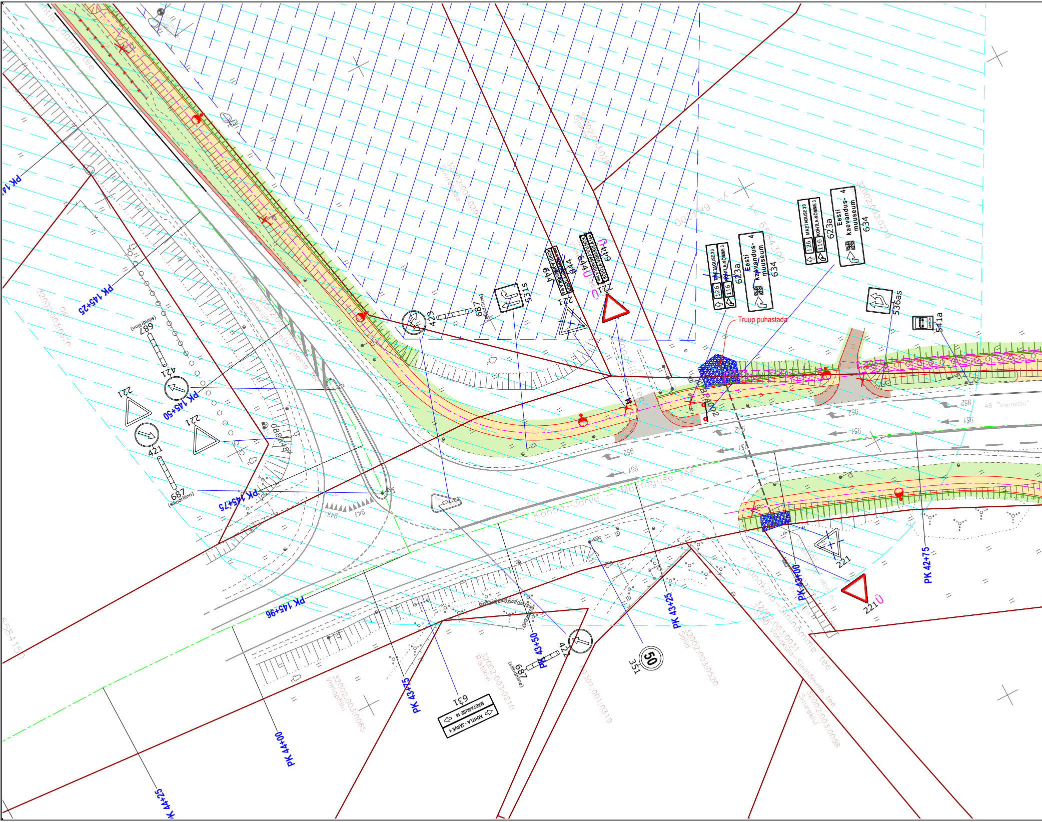
PK 145+25
PK 145+50
PK 145+75
PK 145+96
PK 44+25
PK 44+00
PK 43+75
PK 43+50
PK 43+25
PK 43+00
PK 42+75
Truup puhastada
221
221Ü
644
644Ü
423
421
422
687
(silindriline)
531s
536as
541a
623a
634
126
116
MAETAGUSE 20
KOHTLA-NÕMME 3
Eesti kaevandus- muuseum 4
631
MAETAGUSE 18
KOHTLA-JÄRVE 4
50
351
Kohtla-Järve — Mäetaguse tee
Vanaküla — Sininõmme tee
Kohtla jaama tee
AB "Vanaküla"
952
951
943
32002:003:0270
32002:003:0025
32002:003:0029
32002:003:0070
32002:003:0520 Salla
32002:003:0210 Ristikivi
32002:003:0065 Vanapõllu
32002:003:0031
32002:003:0098 Siirekivi
32301:001:0319
6584300
6584150
684300

Trükitud: 11.07.2023

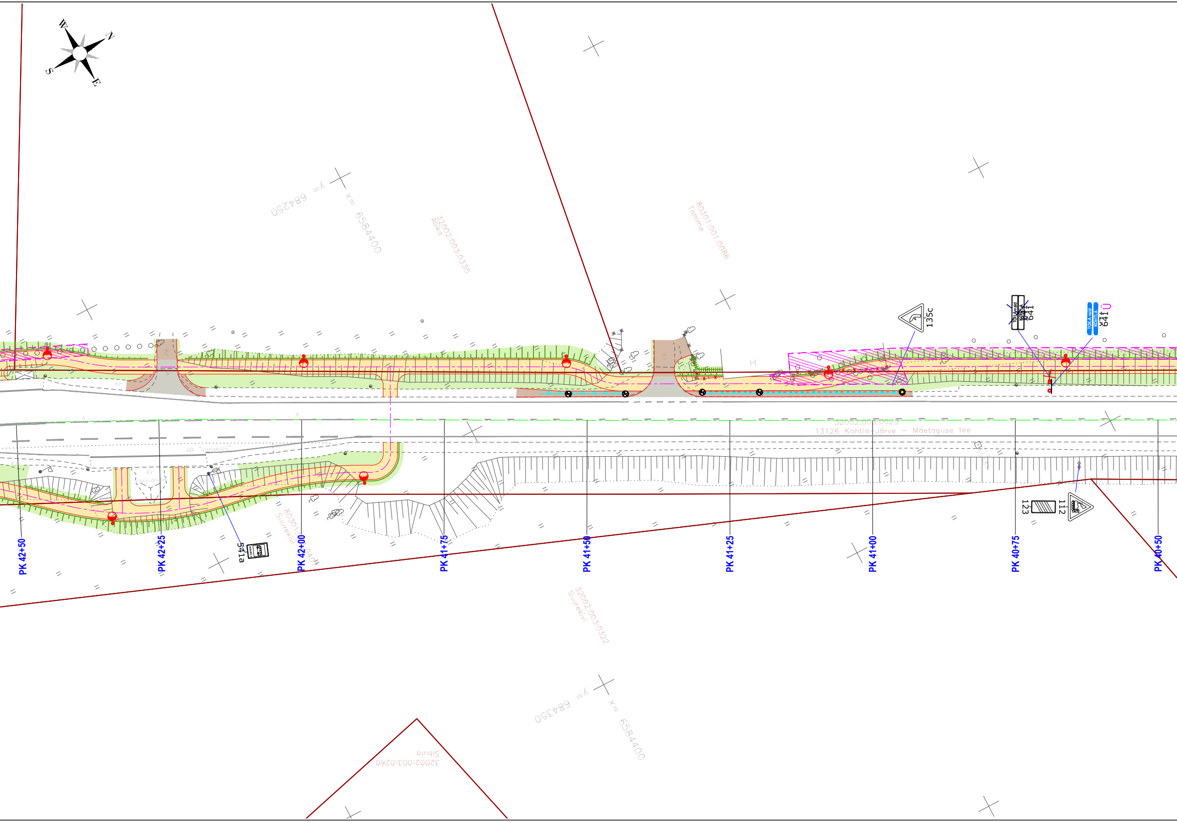
W
N
S
E
y= 684250
x= 6584400
32002:003:0330
Allika
80301:001:0086
Tamme
135c
TOILA vald
KOHTLA
641
puukool
Kr
H
A
32002:003:0029
13126 Kohtla-Järve – Mäetaguse tee
AB "Vanaküla"
Kr
Varjualune
541a
80301:001:0401
Suurekivi
123
112
PK 42+50
PK 42+25
PK 42+00
PK 41+75
PK 41+50
PK 41+25
PK 41+00
PK 40+75
PK 40+50
32002:003:0322
Suurekivi
y= 684350
x= 6584400
32002:003:0260
Sibula

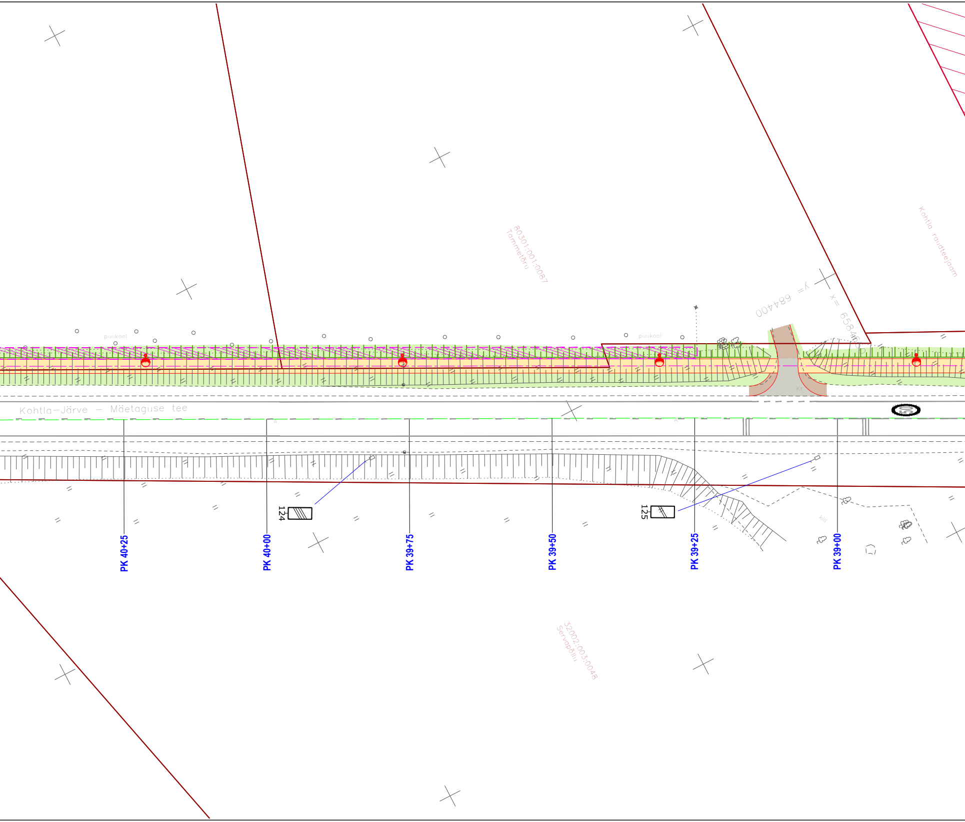
80301:001:0087
Tammetõru
y= 684400
x= 6584650
Kohtla raudteejaam
puukool
puukool
Kr
Kohtla–Järve – Mäetaguse tee
50
124
125
PK 40+25
PK 40+00
PK 39+75
PK 39+50
PK 39+25
PK 39+00
32002:003:0048
Servapõllu

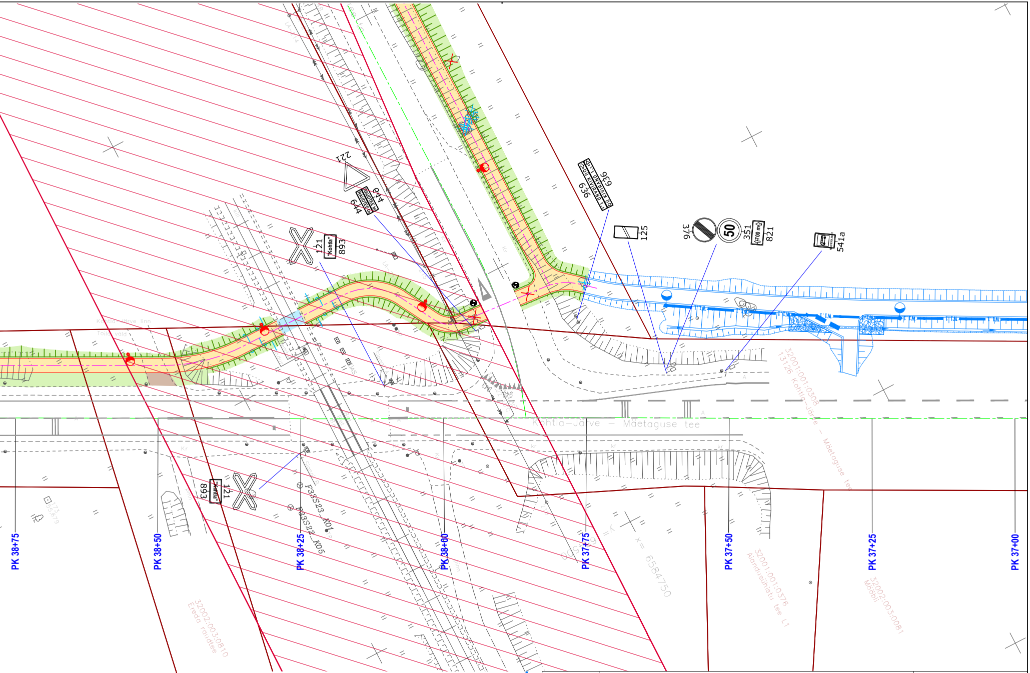
PK 38+75
PK 38+50
PK 38+25
PK 38+00
PK 37+75
PK 37+50
PK 37+25
PK 37+00
221
644
RAUDTEE
121
893
"Kohtla"
636
OÜ KIVIRAND
125
376
50
351
700 m
821
541a
Kohtla–Järve – Mäetaguse tee
32001:001:0308
13126 Kohtla-Järve – Mäetaguse tee
32001:001:0376
Aiandusühistu tee L1
32002:003:0081
Mööbli
32002:003:0810
Ereda raudtee
F38S23_K01
F38S22_K05
x= 6584750
Kohtla-Järve linn
Toila vald

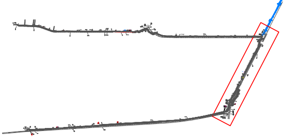

Geoalus	Autor: Raxoest OÜ	Töö nr: GE-151-22	Koordinaadid: L-EST97 Kõrgused: EH2000

roadplan

Reg kood: 12432118
Tiigi 78, 50410 Tartu
info@roadplan.ee
www.roadplan.ee

Projektijuht	Triinu Kooskora	(allkirjastatud digitaalselt)
Projekteerija	Kaur Kuusk	(allkirjastatud digitaalselt)
Kontrollija	Markus Toon	(allkirjastatud digitaalselt)

Töö nimetus ja osa: Kohtla-Nõmme ja Kohtla JJT

Objekti asukoht: Kohtla küla, Kohtla-Nõmme alev, Kohtla-Järve

Joonise nimetus: Liikluskorraldus 3

Töö nr	Joonise nr	Staadium	Mõõtkava	Kuupäev
22047	TL-2.3	Põhiprojekt	1:500	11.07.2023