

**TINGMÄRGID**

- PROJ. KOMPLEKTJAOTLA
- PROJ. KP KAABLID KAITSETORUS
  - PROJ. KAITSETORU D160 1250N
  - OL.OLEV KINNISTU PIIR
  - OL.OLEV KP MAAKAABEL
  - OL.OLEV TEEKATTE ÄÄR
  - OL.OLEV MP ÕHULIIN
  - OL.OLEV MP MAAKAABEL
  - OL.OLEV SIDEKAABEL
  - OL.OLEV ELASA SIDETRASS
  - TEE KAITSEVÖÖNDI PIIR
  - PROJ. KILLUSTIKKATTE TAASTAMINE
  - PROJ. PUURIMISKAEBIK
  - VAREMPROJ. KP KAABEL
  - VAREMPROJ. VÕSA RAADAMINE

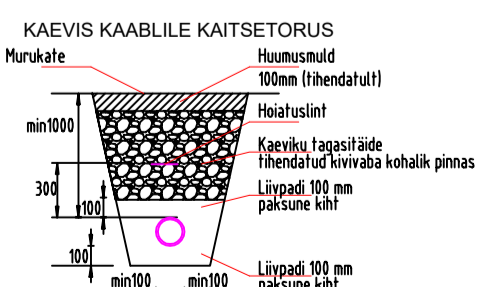

- Märkused:**
1. Keskpingekaablid paigaldada min. 1,0 m sügavusele maapinnast, kraavide ja truupidega ristumisel 1,0m nende põhjast.
  2. Kaablikaitsetorud paigaldada liivapadjale (100 mm).
  4. 300 mm kaablikaitsetorudest ülesse poole paigaldada hoiatuslint (keskpingel).
  5. PVC Ø160 mm kaablikaitsetorude min. painderaadius 800 mm nii pinnases kui pinnasest välja tules.
  6. Riigimaanteede teemaas keskpingekaablid paigaldada vastavalt seletuskirjas toodud Transpordiameti nõuetele - kaabli külgemisel sügavuse nõue, mulde nõlvast kuni 1 m kaugusel min 1,2m, mujal 1,0m
  7. Kõrvale kalded kooskõlastatud projekti trassist on keelatud

Projekt		PEJ keskpingekaablid. Rakke, Kaaruka küla, Paide linn, Järva maakond.		Tellija		Elelevi OÜ	
Joonis		Asendiplaan		Joonise nr		10604 - EL02	
Projekteeris	N.Vaimann			05.10.2023		Möötkava	1:500
Kontrollis						Staadium	Põhiprojekt
Projekti juht	V.Vaimann			05.10.2023	5078680	Keel	Leht
E-post estonia@leonhard-weiss.com						EST	1
Telefon +372 601 2285							18
Registrikood 12083348							
EL10665798-0001							

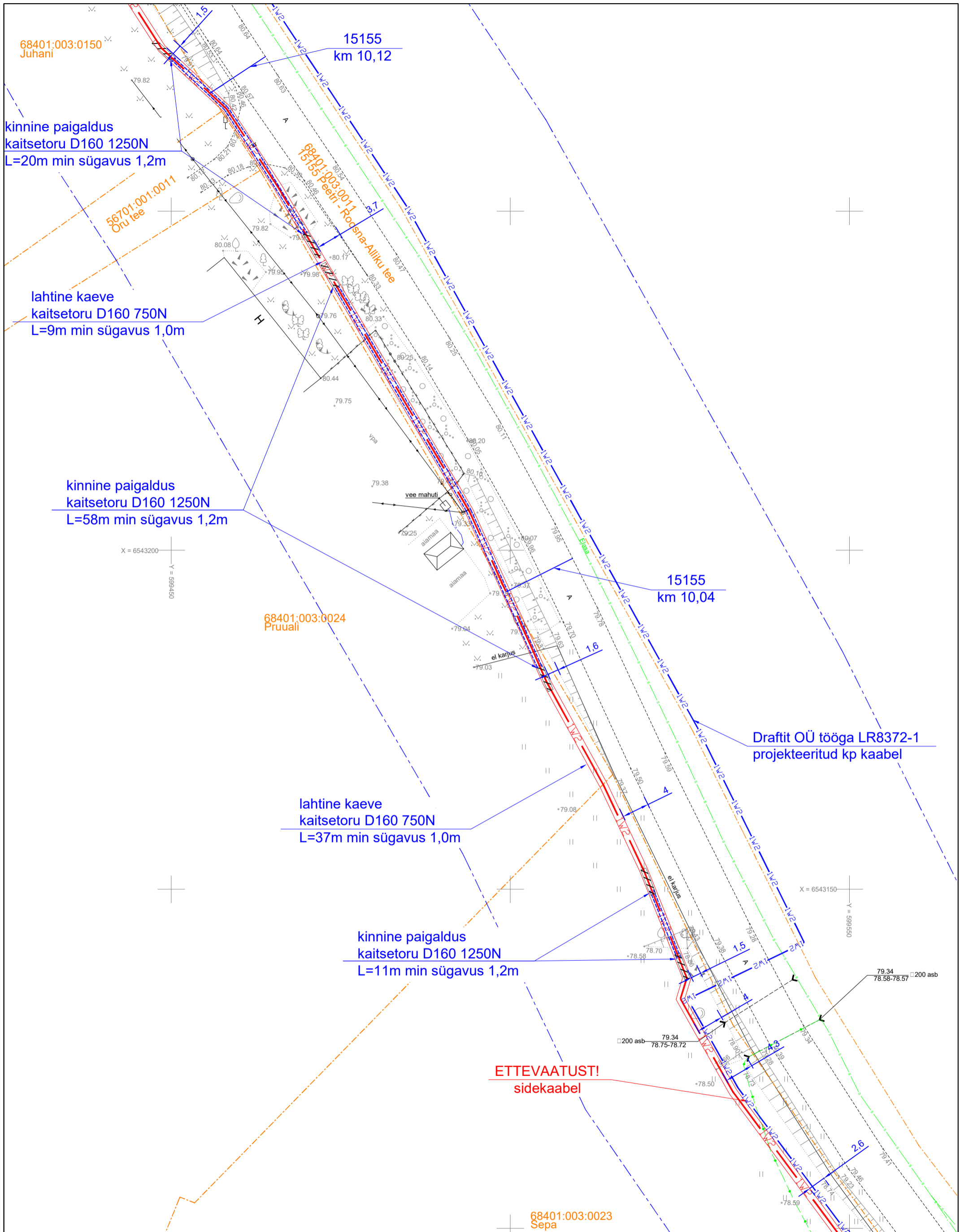

Projekt				Tellija			
PEJ keskpingekaablid. Rakke, Kaaruka küla, Paide linn, Järva maakond.				Elelevi OÜ			
Joonis		Asendiplan		Joonise nr		10604 - EL02	
Projekteeris		N.Vaimann		05.10.2023		Mõõtkava	
Kontrollis						1:500	
Projektijuht		V.Vaimann		05.10.2023		Stadium	
				5078680		Põhiprojekt	
						Keel	
						Leht	
						Lehti	
						EST	
						2	
						18	

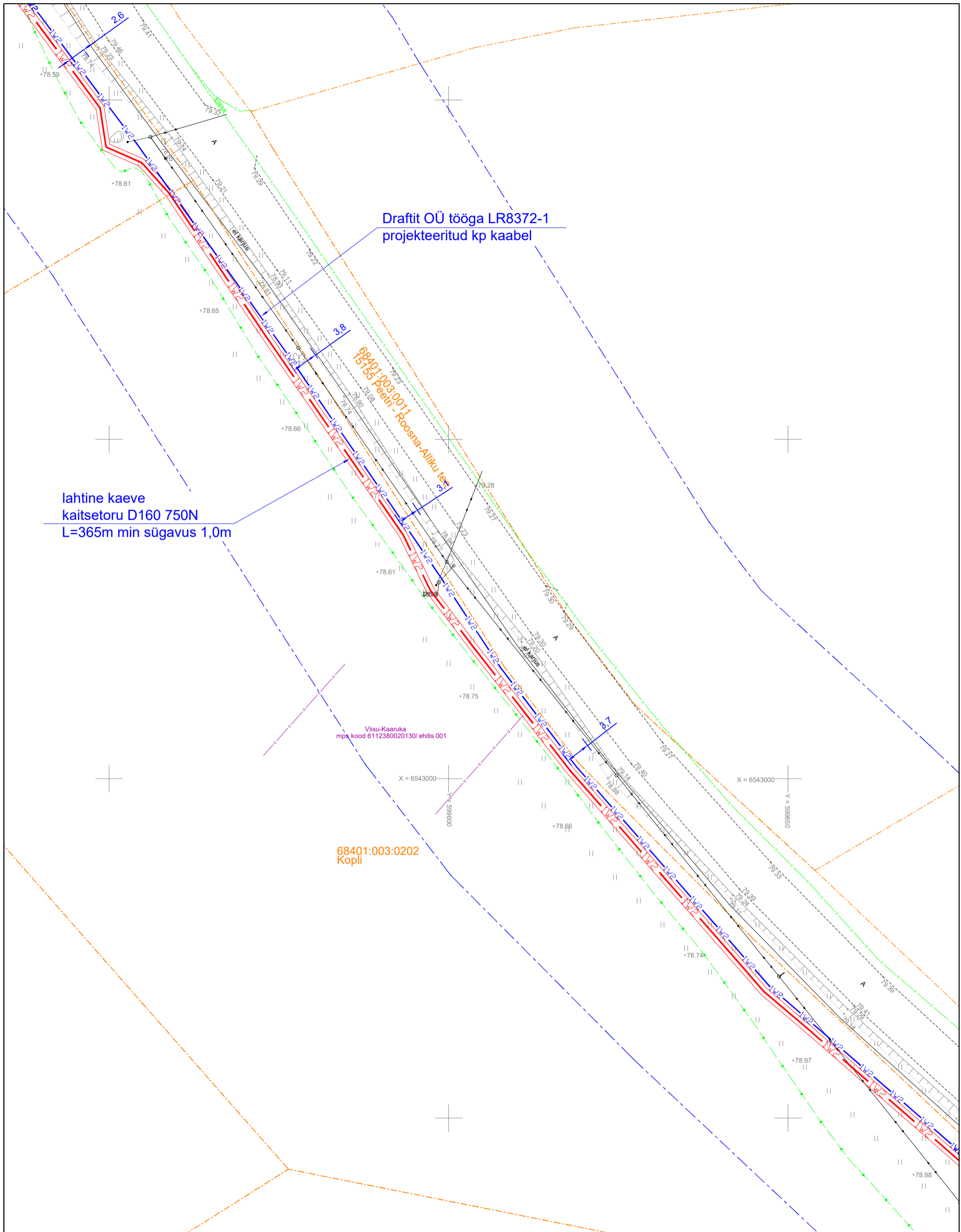

**LEONHARD WEISS**  
 E-post estonia@leonhard-weiss.com  
 Telefon +372 601 2285  
 Registrikood 12083348  
 EL10665798-0001

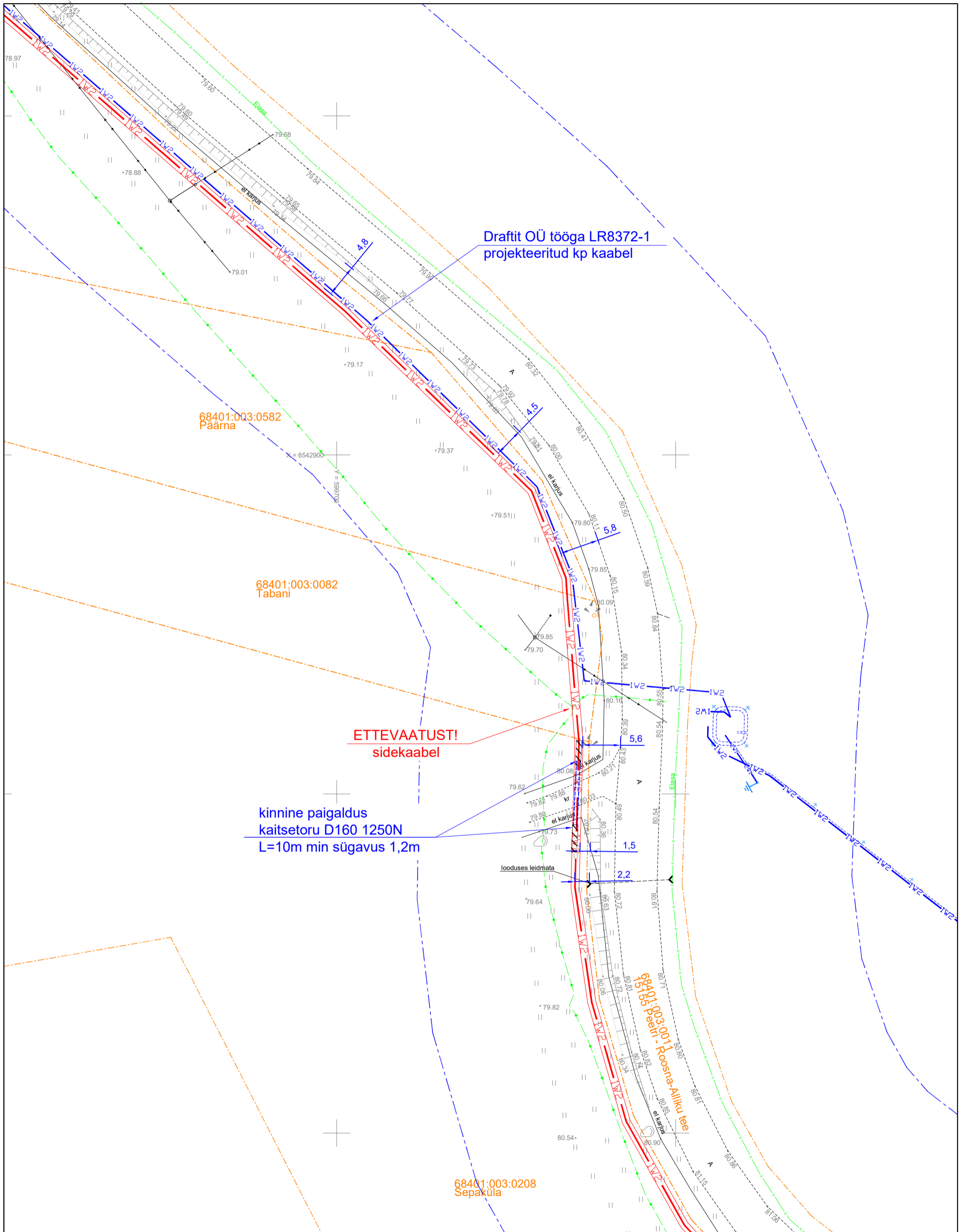

Projekt				TELLIJA			
PEJ keskpingekaablid. Rakke, Kaaruka küla, Paide linn, Järva maakond.				Elelevi OÜ			
Joonis		Asendiplaan		Joonise nr		10604 - EL02	
Projekteeris	N.Vaimann		05.10.2023	Möötkava	1:500		
Kontrollis				Stadium	Põhiprojekt		
Projekti juht	V.Vaimann		05.10.2023	Keel	Leht	Lehti	
			5078680	EST	3	18	
LEONHARD WEISS E-post estonia@leonhard-weiss.com Telefon +372 601 2285 Registrikood 12083348 EL10665798-0001							

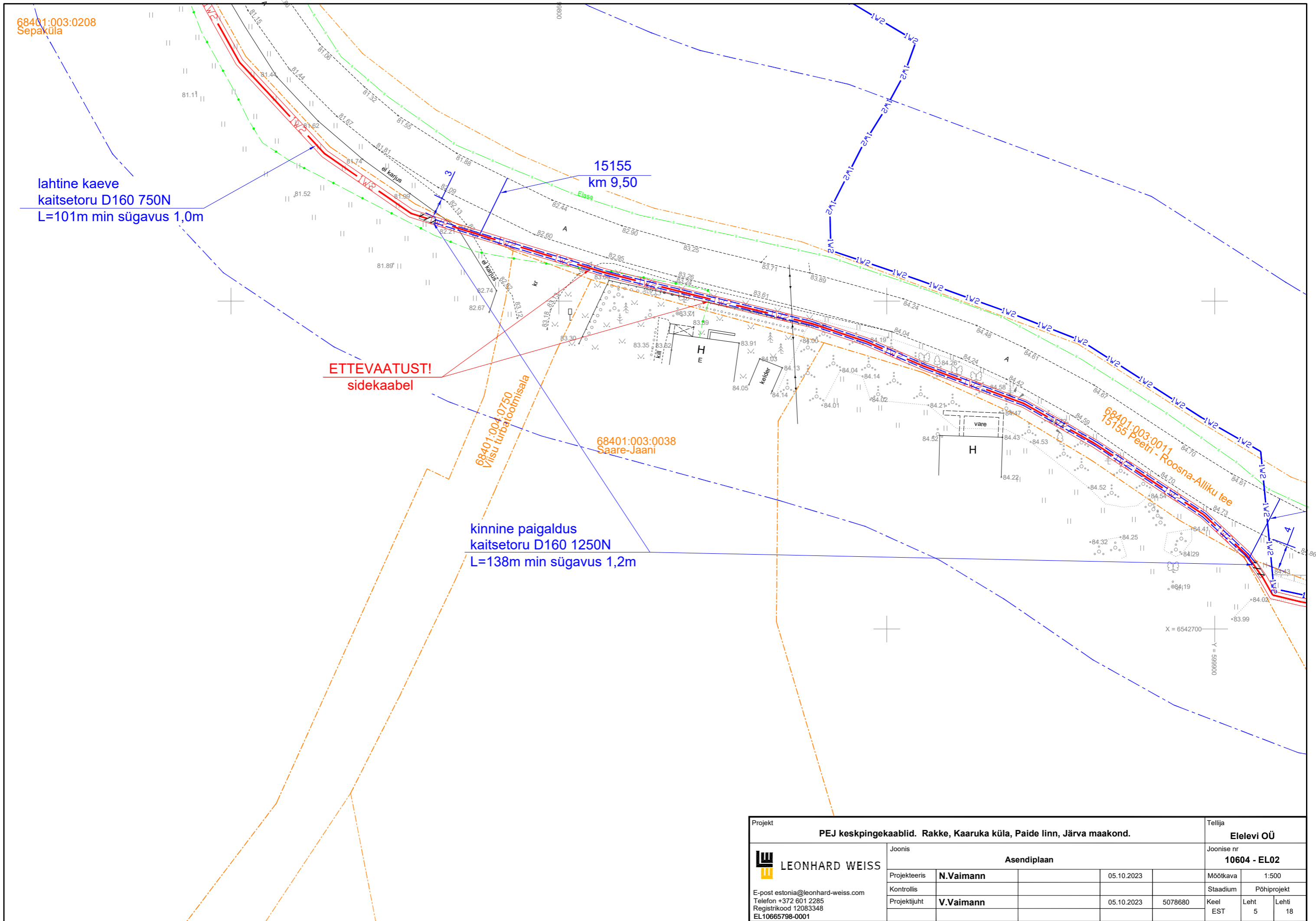

Projekt				TELEKOM				Tellija	
PEJ keskpingekaablid. Rakke, Kaaruka küla, Paide linn, Järva maakond.				Asendiplaan				Elelevi OÜ	
Joonis		N.Vaimann		05.10.2023		Joonise nr		10604 - EL02	
Projekteeris		N.Vaimann		05.10.2023		Mõõtkava		1:500	
Kontrollis		V.Vaimann		05.10.2023		Stadium		Põhiprojekt	
Projektijuht		V.Vaimann		5078680		Keel		Leht 4	
E-post estonia@leonhard-weiss.com		E-post estonia@leonhard-weiss.com		E-post estonia@leonhard-weiss.com		EST		Lehti 18	
Telefon +372 601 2285		Telefon +372 601 2285		Telefon +372 601 2285					
Registrikood 12083348		Registrikood 12083348		Registrikood 12083348					
EL10665798-0001		EL10665798-0001		EL10665798-0001					



68401:003:0208  
Sepaküla

lahtine kaev  
kaitsetoru D160 750N  
L=101m min sügavus 1,0m

15155  
km 9,50

ETTEVAATUST!  
sidekaabel

68401:004:0750  
Viisu turbatoomisala

68401:003:0038  
Saare-Jaani

kinnine paigaldus  
kaitsetoru D160 1250N  
L=138m min sügavus 1,2m

68401:003:0011  
15155 Peetri - Roosna-Alliku tee

Projekt				Tellija			
PEJ keskpingekaablid. Rakke, Kaaruka küla, Paide linn, Järva maakond.				Elelevi OÜ			
Joonis		Asendiplaan		Joonise nr		10604 - EL02	
Projekteeris	N.Vaimann		05.10.2023	Mõõtkava	1:500		
Kontrollis				Staadium	Põhiprojekt		
Projektijuht	V.Vaimann		05.10.2023	Keel	Leht	Lehti	
E-post estonia@leonhard-weiss.com Telefon +372 601 2285 Registrikood 12083348 EL10665798-0001				EST	5	18	

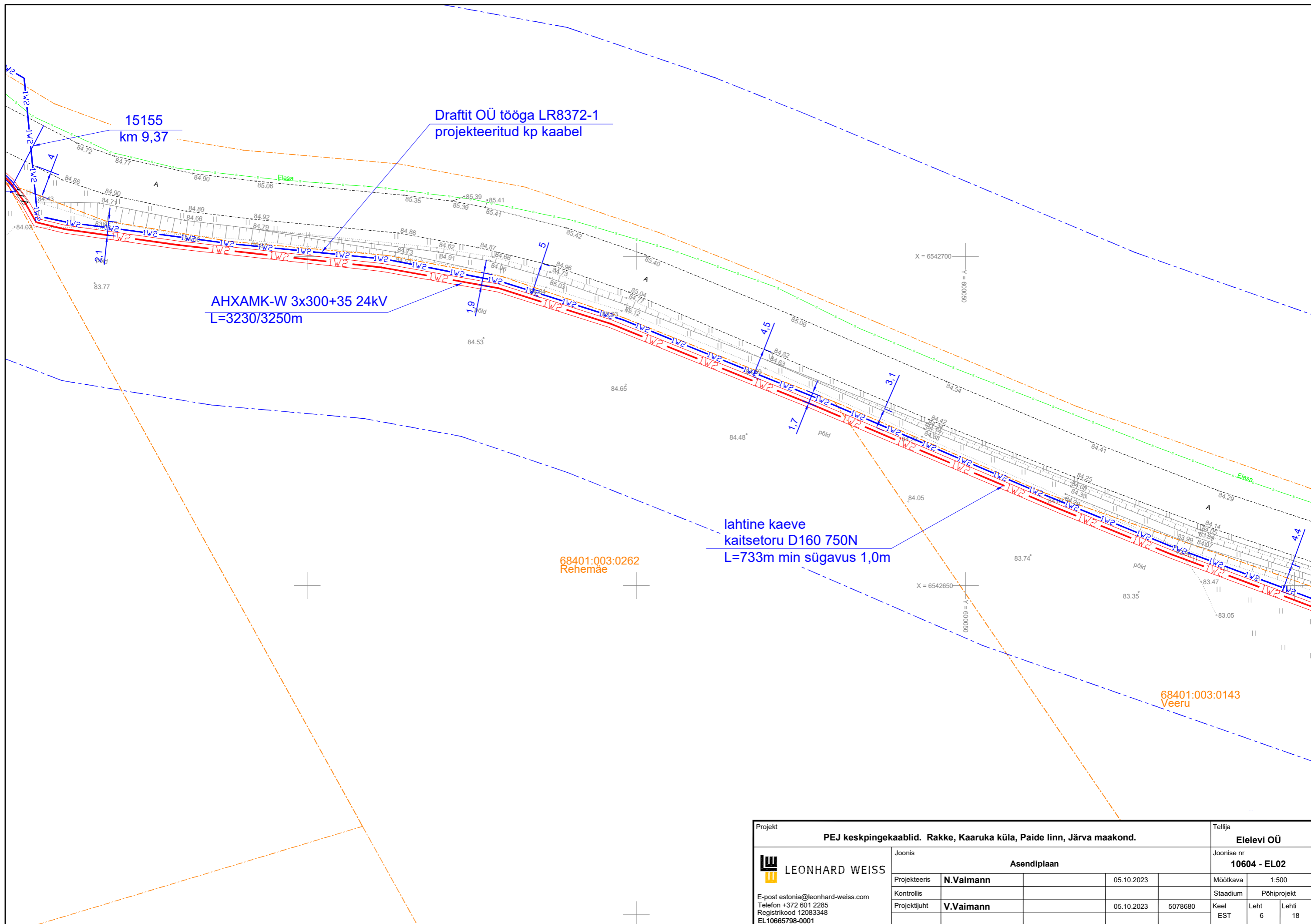

Projekt				Tellija			
PEJ keskpingekaablid. Rakke, Kaaruka küla, Paide linn, Järva maakond.				Elelevi OÜ			
Joonis		Asendiplaan		Joonise nr		10604 - EL02	
Projekteeris	N.Vaimann	05.10.2023		Mõõtkava	1:500		
Kontrollis				Stadium	Põhiprojekt		
Projekti juht	V.Vaimann	05.10.2023	5078680	Keel	Leht	Lehti	
				EST	6	18	

**LEONHARD WEISS**  
 E-post estonia@leonhard-weiss.com  
 Telefon +372 601 2285  
 Registrikood 12083348  
 EL10665798-0001

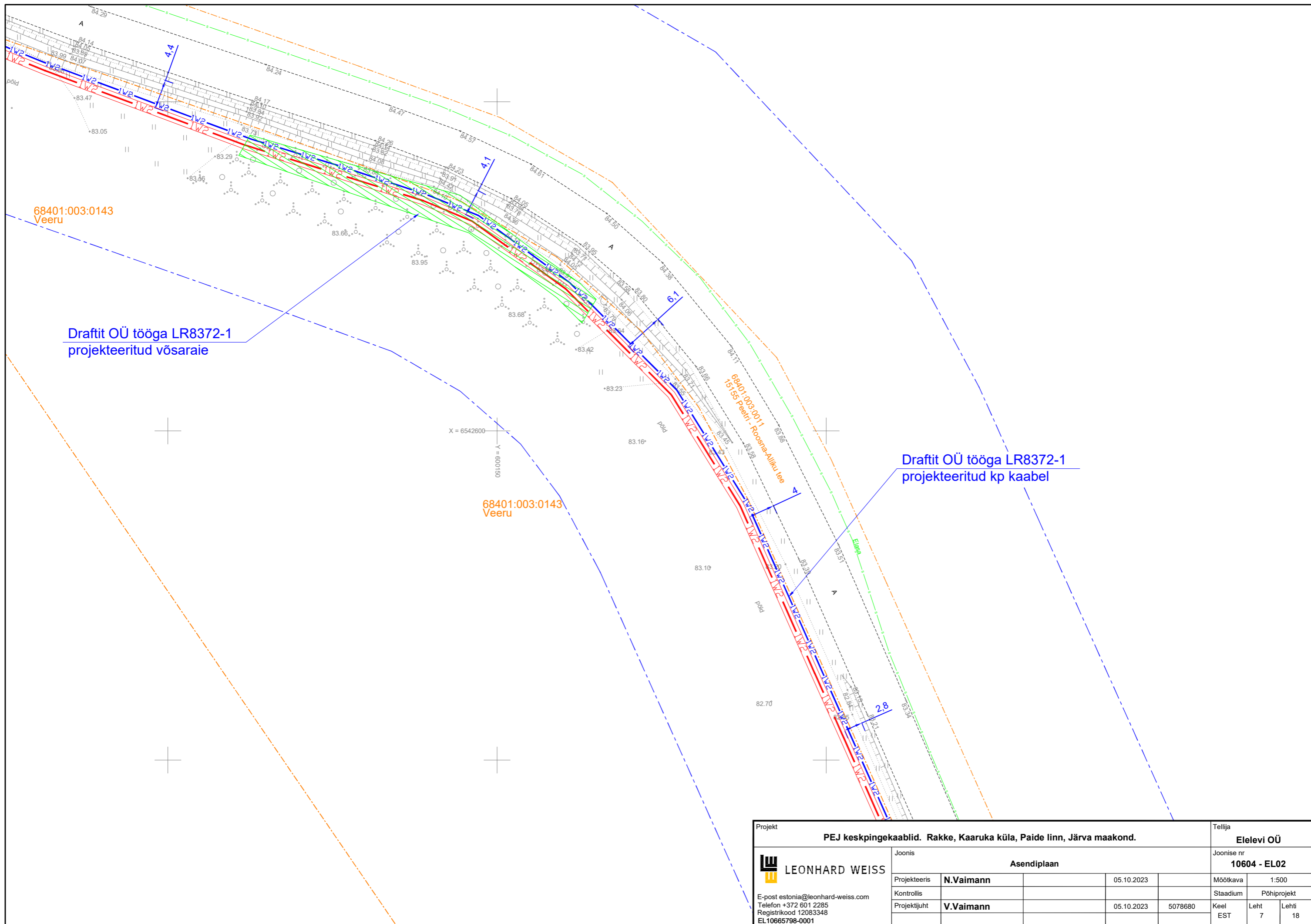

Projekt				Tellija			
PEJ keskpingekaablid. Rakke, Kaaruka küla, Paide linn, Järva maakond.				Elelevi OÜ			
Joonis		Asendiplaan		Joonise nr		10604 - EL02	
Projekteeris	N.Vaimann	05.10.2023		Mõõtkaava	1:500		
Kontrollis				Stadium	Põhiprojekt		
Projektijuht	V.Vaimann	05.10.2023	5078680	Keel	Leht	Lehti	
E-post estonia@leonhard-weiss.com Telefon +372 601 2285 Registrikood 12083348 EL10665798-0001				EST	7	18	

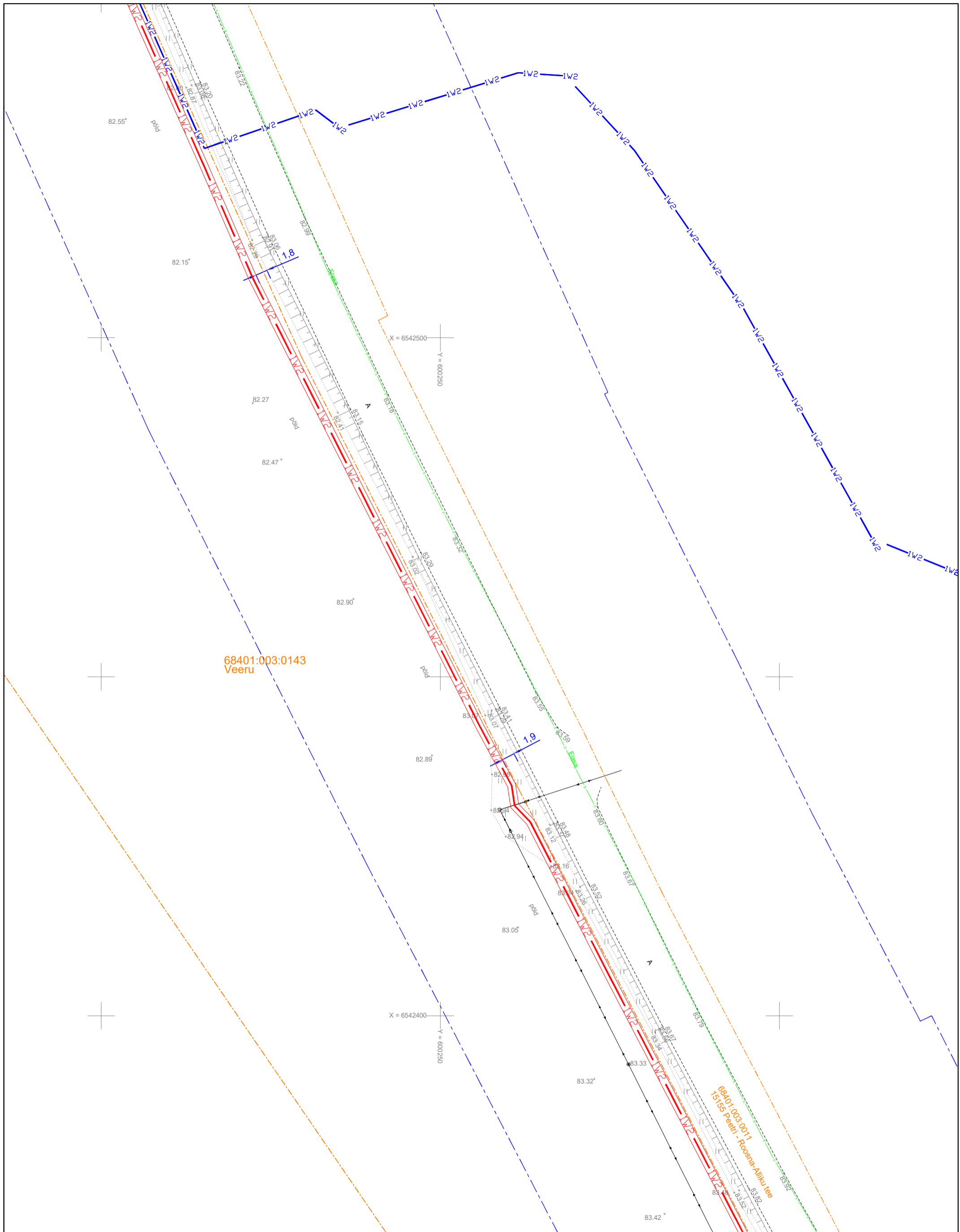

Projekt				Tellija			
PEJ keskpingekaablid. Rakke, Kaaruka küla, Paide linn, Järva maakond.				Elelevi OÜ			
Joonis		Asendiplaan		Joonise nr		10604 - EL02	
Projekteeris	N.Vaimann		05.10.2023	Möötkava	1:500		
Kontrollis				Stadium	Põhiprojekt		
Projektijuht	V.Vaimann		05.10.2023	5078680	Keel	Leht	Lehti
					EST	8	18



**LEONHARD WEISS**  
 E-post estonia@leonhard-weiss.com  
 Telefon +372 601 2285  
 Registrikood 12083348  
 EL10665798-0001

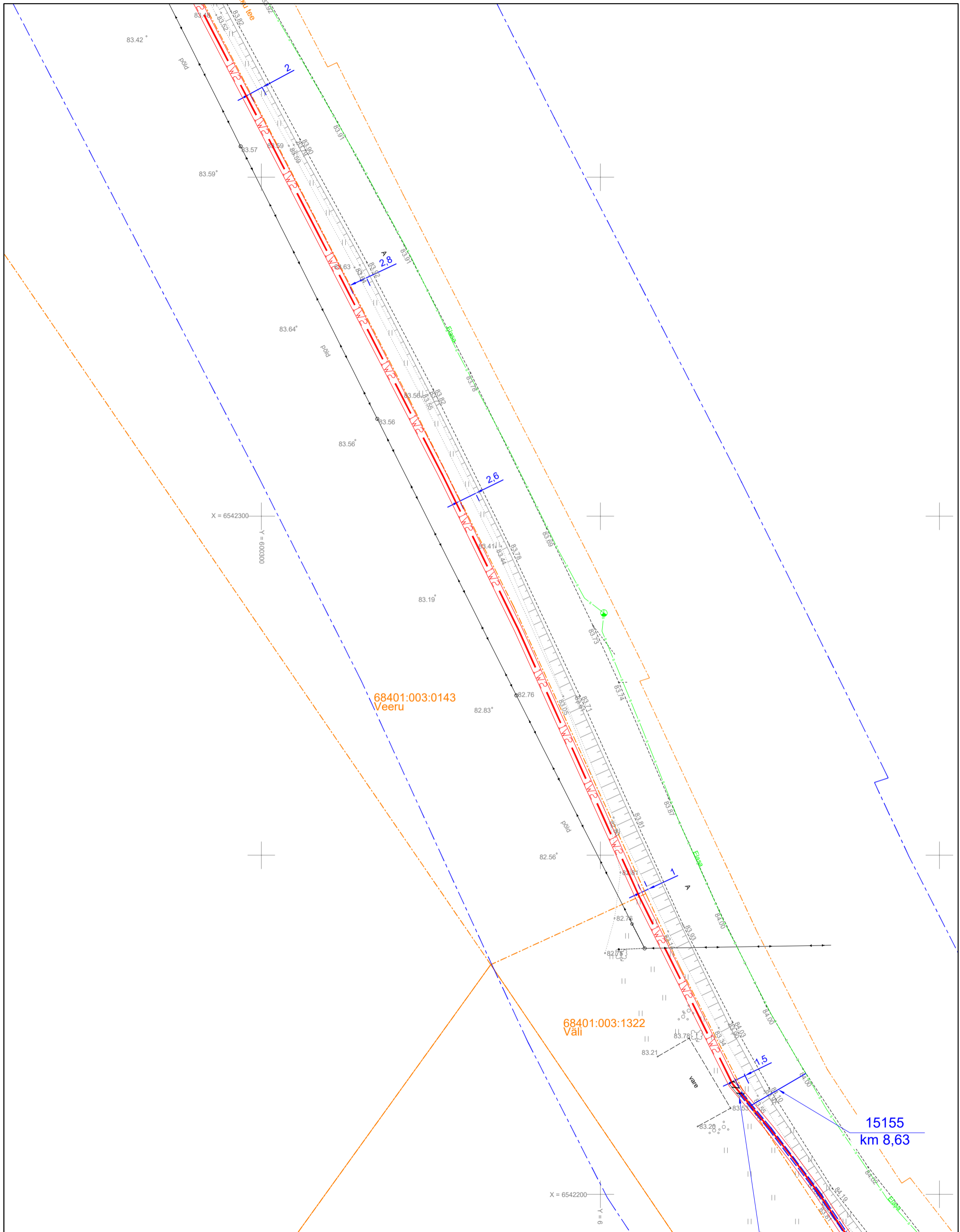

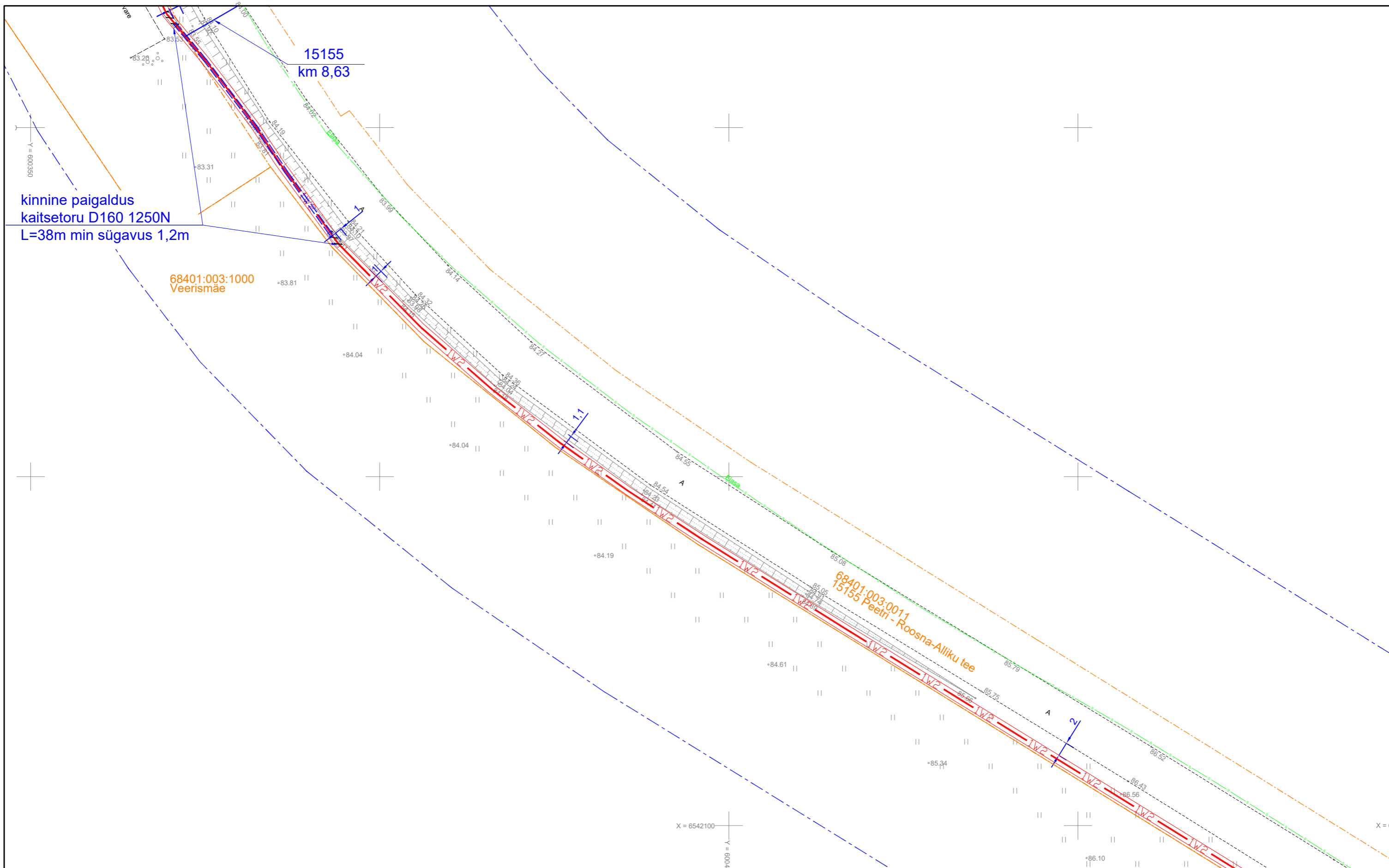

Projekt				Tellija			
PEJ keskpingekaablid. Rakke, Kaaruka küla, Paide linn, Järva maakond.				Elelevi OÜ			
Joonis		Asendiplaan		Joonise nr		10604 - EL02	
Projekteeris	N.Vaimann		05.10.2023	Möötkava	1:500		
Kontrollis				Stadium	Põhiprojekt		
Projekti juht	V.Vaimann		05.10.2023	Keel	Leht	Lehti	
			5078680	EST	9	18	

**LEONHARD WEISS**  
 E-post estonia@leonhard-weiss.com  
 Telefon +372 601 2285  
 Registrikood 12083348  
 EL10665798-0001



kinnine paigaldus  
kaitsetoru D160 1250N  
L=38m min sügavus 1,2m

68401:003:1000  
Veerismäe

15155  
km 8,63

68401:003:0011  
15155 Peetri - Roosna-Alliku tee

Projekt				Tellija			
PEJ keskpingekaablid. Rakke, Kaaruka küla, Paide linn, Järva maakond.				Elelevi OÜ			
Joonis		Asendiplaan		Joonise nr		10604 - EL02	
Projekteeris	N.Vaimann	05.10.2023		Mõõtkava	1:500		
Kontrollis				Stadium	Põhiprojekt		
Projektijuht	V.Vaimann	05.10.2023	5078680	Keel	Leht	Lehti	
E-post estonia@leonhard-weiss.com Telefon +372 601 2285 Registrikood 12083348 EL10665798-0001				EST	10	18	

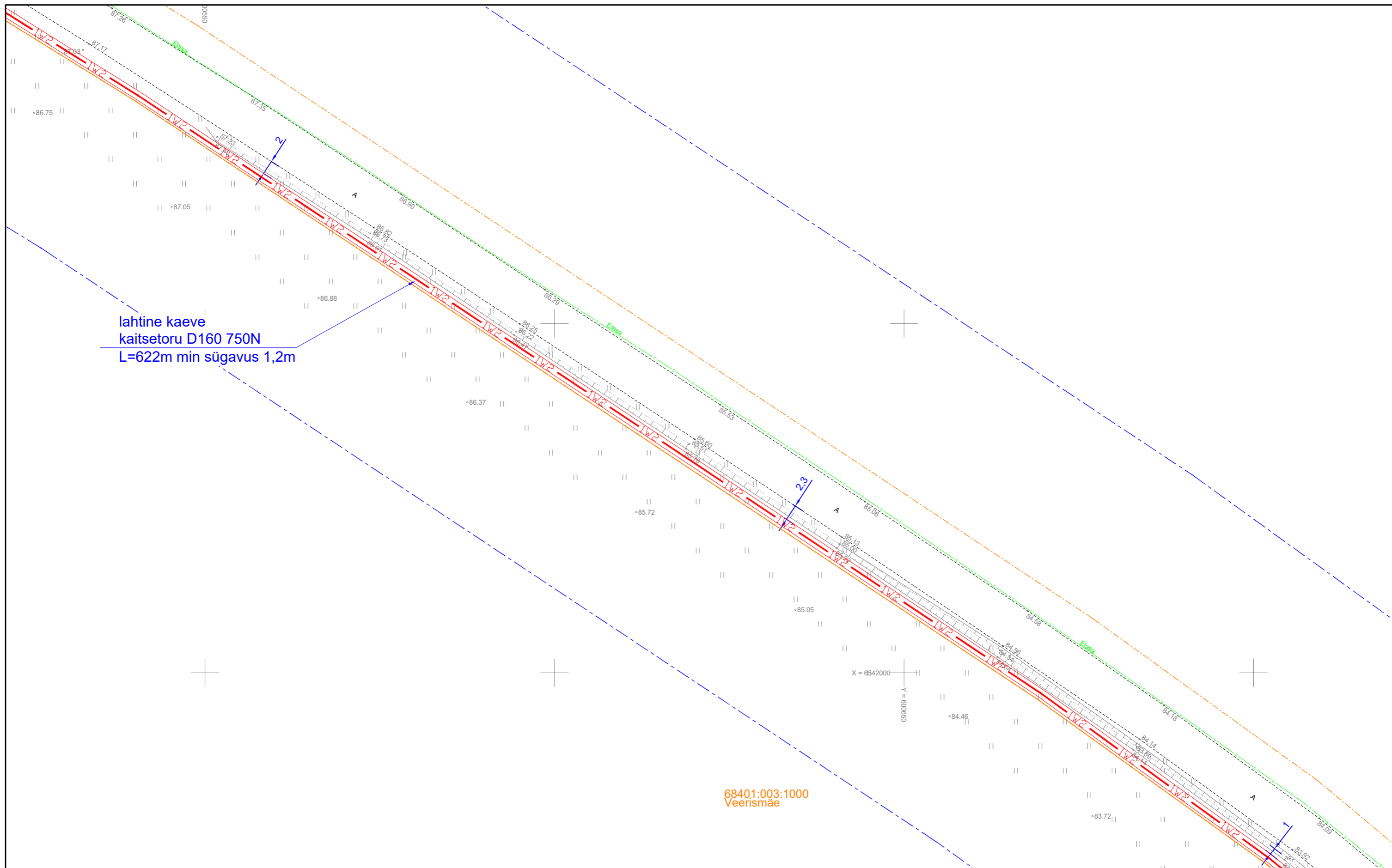

lahtine kaeve  
kaitsetoru D160 750N  
L=622m min sügavus 1,2m

68401:003:1000  
Veerismäe

Projekt				Tellija			
PEJ keskpingekaablid. Rakke, Kaaruka küla, Paide linn, Järva maakond.				Elelevi OÜ			
Joonis		Asendiplaan		Joonise nr		10604 - EL02	
Projekteeris	N.Vaimann		05.10.2023	Mõõtkava	1:500		
Kontrollis				Staadium	Põhiprojekt		
Projektijuht	V.Vaimann		05.10.2023	Keel	Leht	Lehti	
E-post estonia@leonhard-weiss.com Telefon +372 601 2285 Registrikood 12083348 EL10665798-0001				EST	11	18	

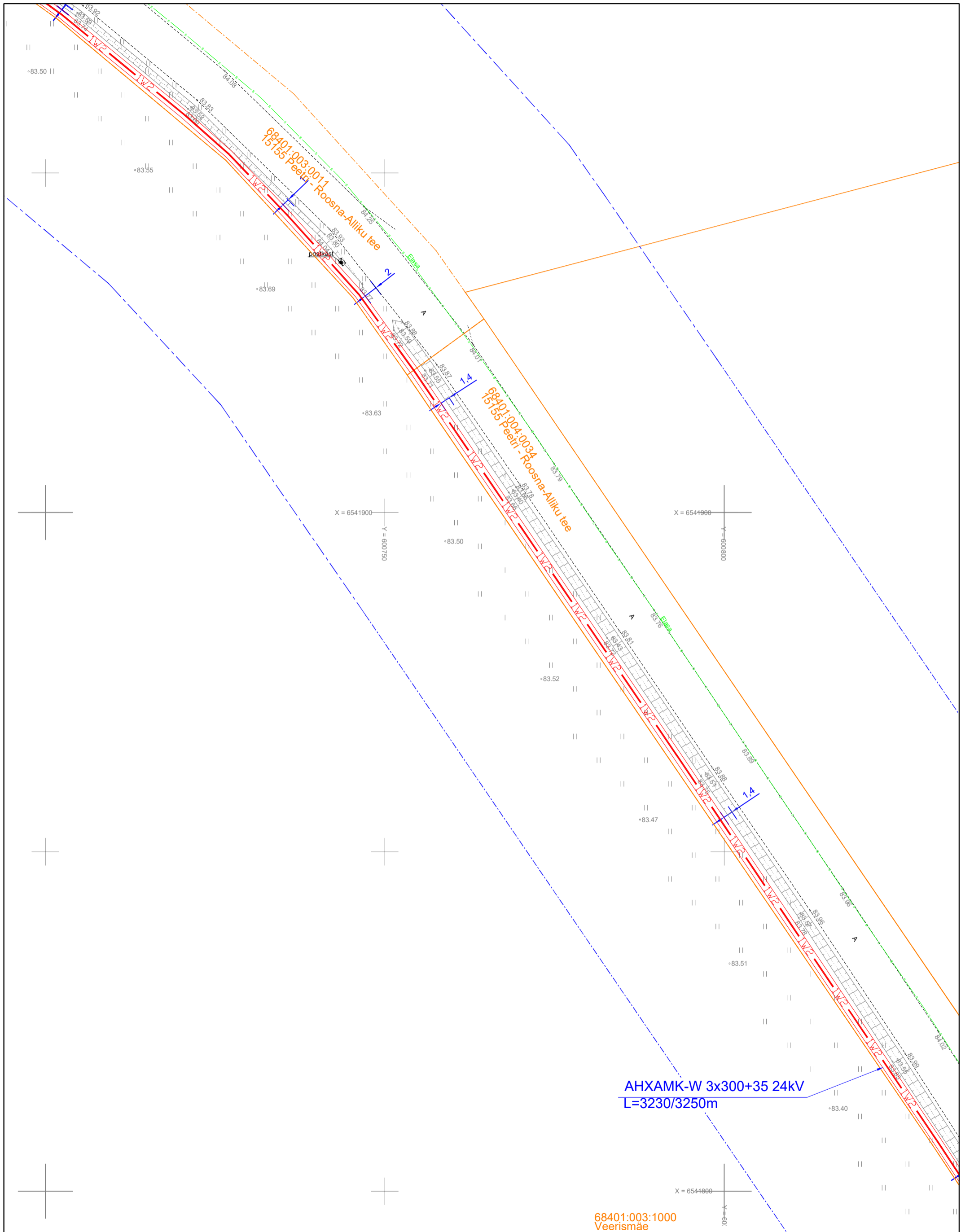

AHXAMK-W 3x300+35 24kV  
L=3230/3250m

68401:003:1000  
Veerismäe

Projekt				TELLJA			
PEJ keskpingekaablid. Rakke, Kaaruka küla, Paide linn, Järva maakond.				Elelevi OÜ			
Joonis		Asendiplaan		Joonise nr		10604 - EL02	
LEONHARD WEISS		N.Vaimann		Mõõtkava		1:500	
E-post estonia@leonhard-weiss.com				Stadium		Põhiprojekt	
Telefon +372 601 2285				Keel		Leht	
Registrikood 12083348		05.10.2023		EST		12	
EL10665798-0001		5078680				18	
		V.Vaimann		05.10.2023		5078680	

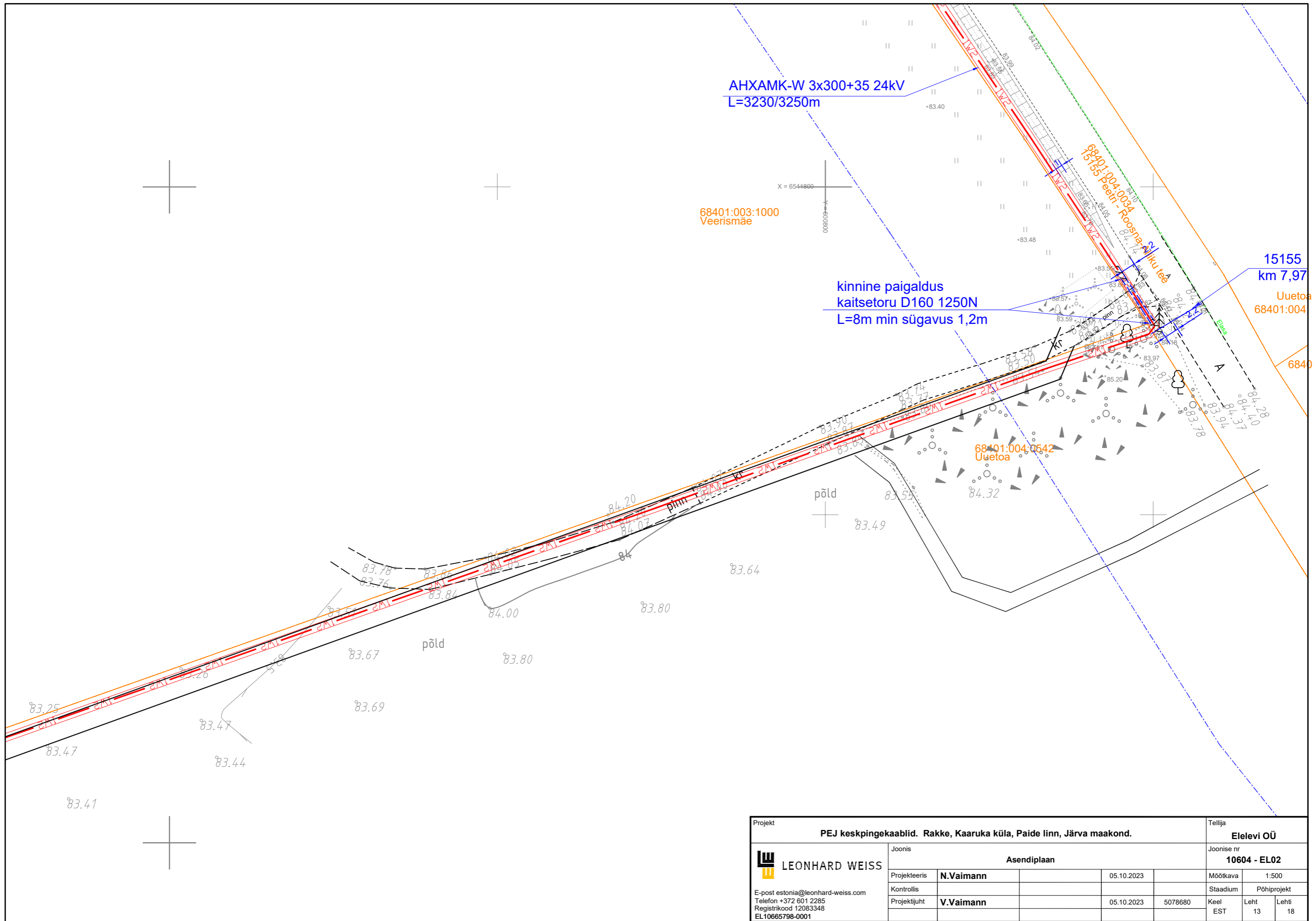

Projekt				Tellija			
PEJ keskpingekaablid. Rakke, Kaaruka küla, Paide linn, Järva maakond.				Elelevi OÜ			
Joonis				Joonise nr			
Asendiplaan				10604 - EL02			
Projekteeris	N.Vaimann	05.10.2023		Mõõtkava	1:500		
Kontrollis				Staadium	Põhiprojekt		
Projektijuht	V.Vaimann	05.10.2023	5078680	Keel	Leht	Lehti	
				EST	13	18	

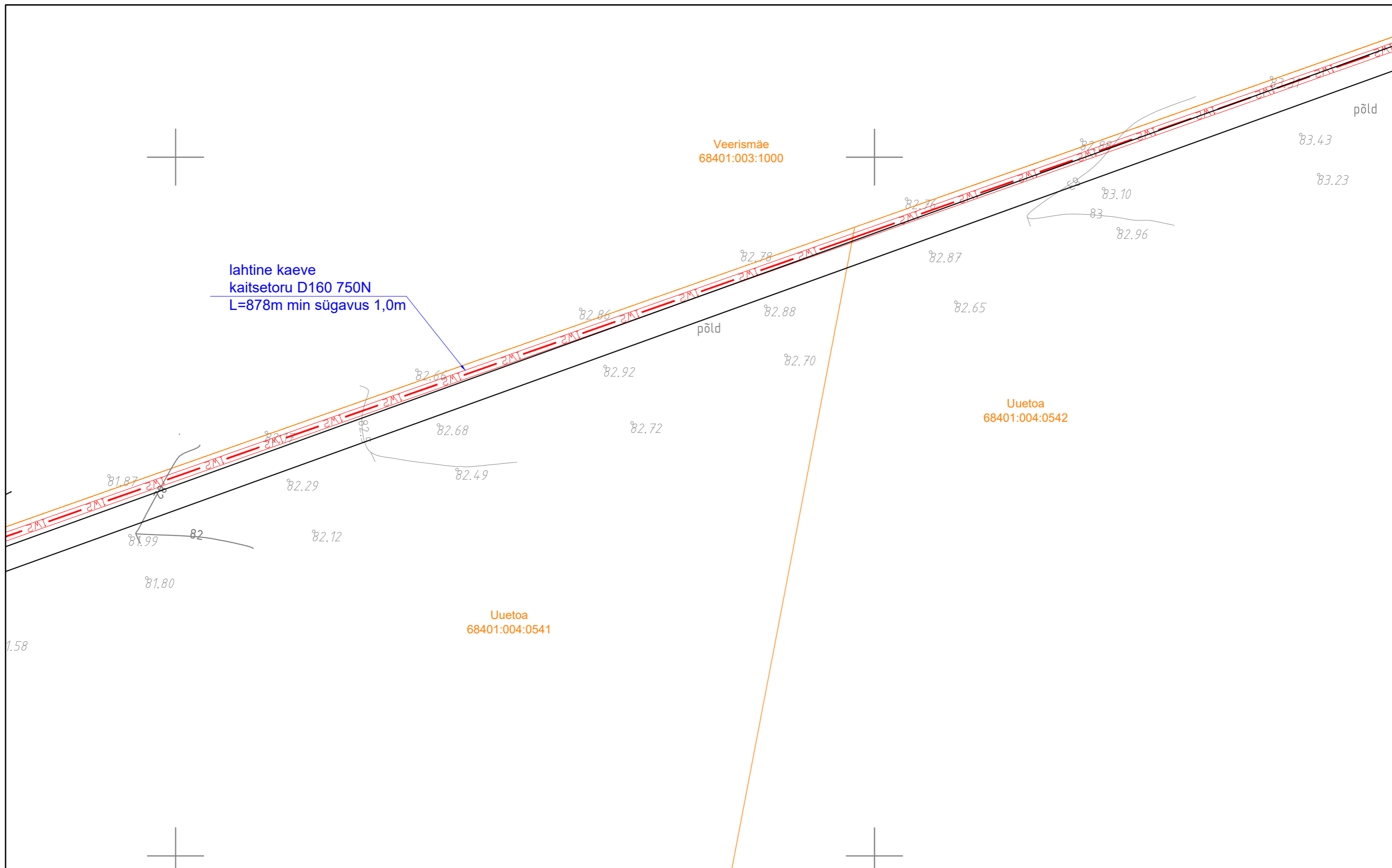

**LEONHARD WEISS**  
 E-post estonia@leonhard-weiss.com  
 Telefon +372 601 2285  
 Registrikood 12083348  
 EL10665798-0001



Projekt				Tellija			
PEJ keskpingekaablid. Rakke, Kaaruka küla, Paide linn, Järva maakond.				Elelevi OÜ			
Joonis		Asendiplaan		Joonise nr		10604 - EL02	
Projekteeris	N.Vaimann	05.10.2023		Mõõtkava	1:500		
Kontrollis				Staadium	Põhiprojekt		
Projektijuht	V.Vaimann	05.10.2023	5078680	Keel	Leht	Lehti	
E-post estonia@leonhard-weiss.com Telefon +372 601 2285 Registrikood 12083348 EL10665798-0001				EST	14	18	

Veerismäe  
68401:003:1000

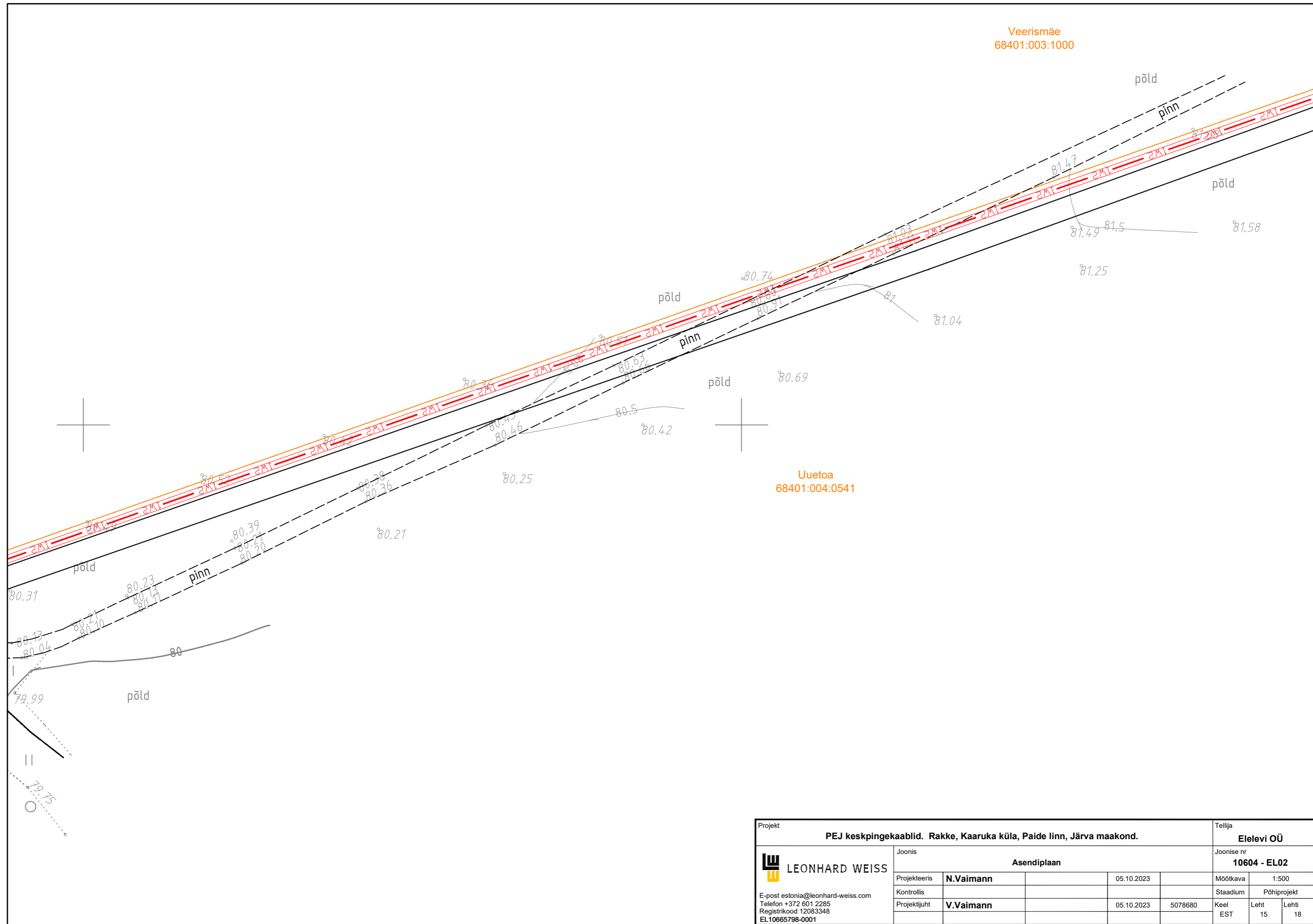
Uuetoa  
68401:004:0541



Projekt				Tellija			
PEJ keskpingekaablid. Rakke, Kaaruka küla, Paide linn, Järva maakond.				Elelevi OÜ			
Joonis		Asendiplaan		Joonise nr		10604 - EL02	
Projekteeris	N.Vaimann	05.10.2023		Mõõtkava	1:500		
Kontrollis				Stadium	Põhiprojekt		
Projektijuht	V.Vaimann	05.10.2023	5078680	Keel	Leht	Lehti	
				EST	15	18	

**LEONHARD WEISS**  
 E-post estonia@leonhard-weiss.com  
 Telefon +372 601 2285  
 Registrikood 12083348  
 EL10665798-0001

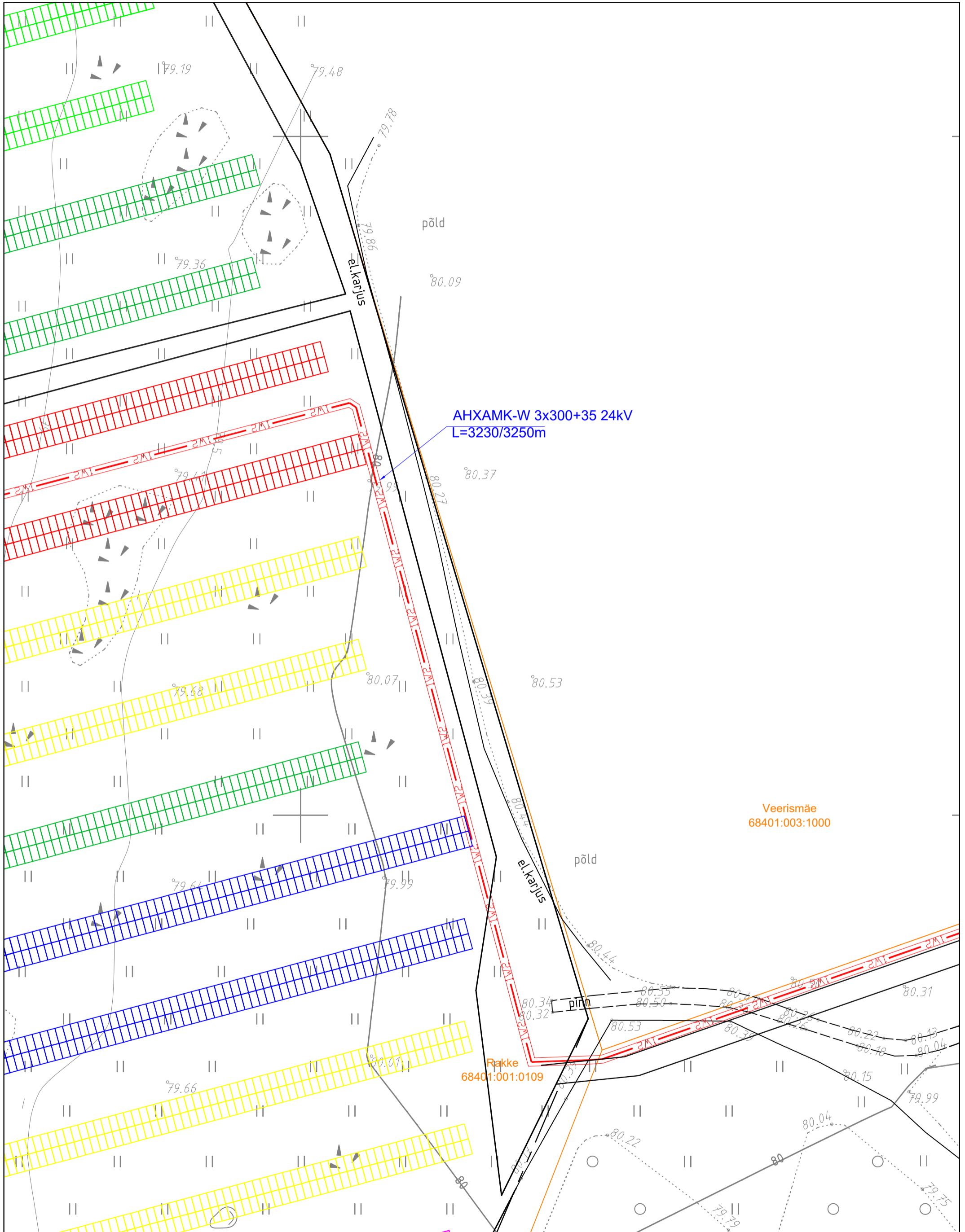

Projekt				Tellija			
PEJ keskpingekaablid. Rakke, Kaaruka küla, Paide linn, Järva maakond.				Elelevi OÜ			
<b>LEONHARD WEISS</b> E-post estonia@leonhard-weiss.com Telefon +372 601 2285 Registrikood 12083348 EL10665798-0001		Joonis <b>Asendiplaan</b>		Joonise nr <b>10604 - EL02</b>			
Projekteeris	<b>N.Vaimann</b>	05.10.2023		Möötkava	1:500		
Kontrollis				Stadium	Põhiprojekt		
Projektijuht	<b>V.Vaimann</b>	05.10.2023	5078680	Keel	Leht		
				EST	16		
					18		



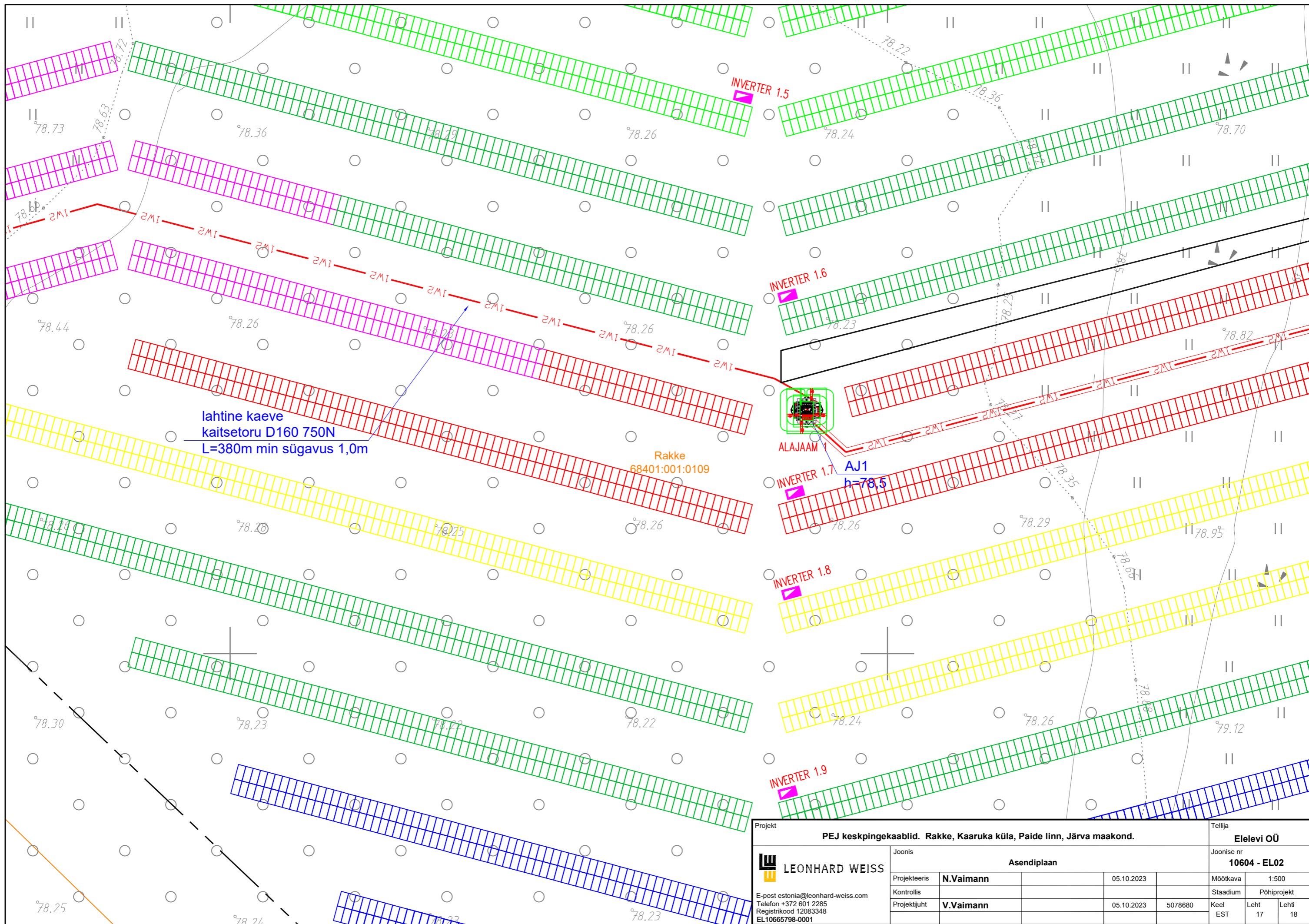

lahtine kaeve  
kaitsetoru D160 750N  
L=380m min sügavus 1,0m

Rakke  
68401:001:0109

Projekt				Tellija			
PEJ keskpingekaablid. Rakke, Kaaruka küla, Paide linn, Järva maakond.				Elelevi OÜ			
Joonis		Asendiplaan		Joonise nr		10604 - EL02	
Projekteeris	N.Vaimann	05.10.2023		Mõõtkava	1:500		
Kontrollis				Staadium	Põhiprojekt		
Projekti juht	V.Vaimann	05.10.2023	5078680	Keel	Leht	Lehti	
E-post estonia@leonhard-weiss.com Telefon +372 601 2285 Registrikood 12083348 EL10665798-0001				EST	17	18	

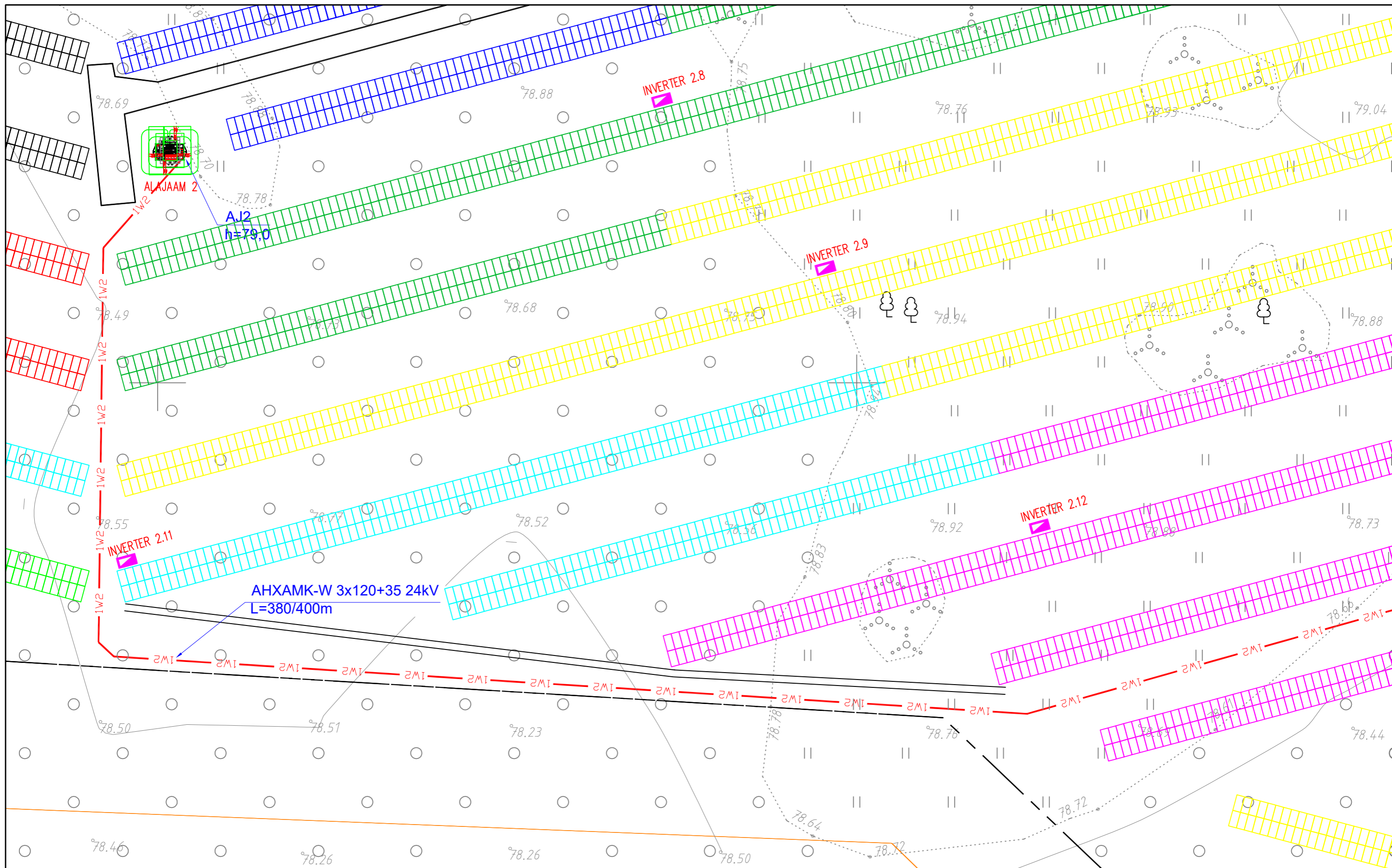

Projekt				Tellija			
PEJ keskpinge kaablid. Rakke, Kaaruka küla, Paide linn, Järva maakond.				Elelevi OÜ			
Joonis		Asendiplaan		Joonise nr		10604 - EL02	
Projekteeris	N.Vaimann	05.10.2023		Mõõtkava	1:500		
Kontrollis				Staadium	Põhiprojekt		
Projektijuht	V.Vaimann	05.10.2023	5078680	Keel	Leht	Lehti	
E-post estonia@leonhard-weiss.com Telefon +372 601 2285 Registrikood 12083348 EL10665798-0001				EST	18	18	