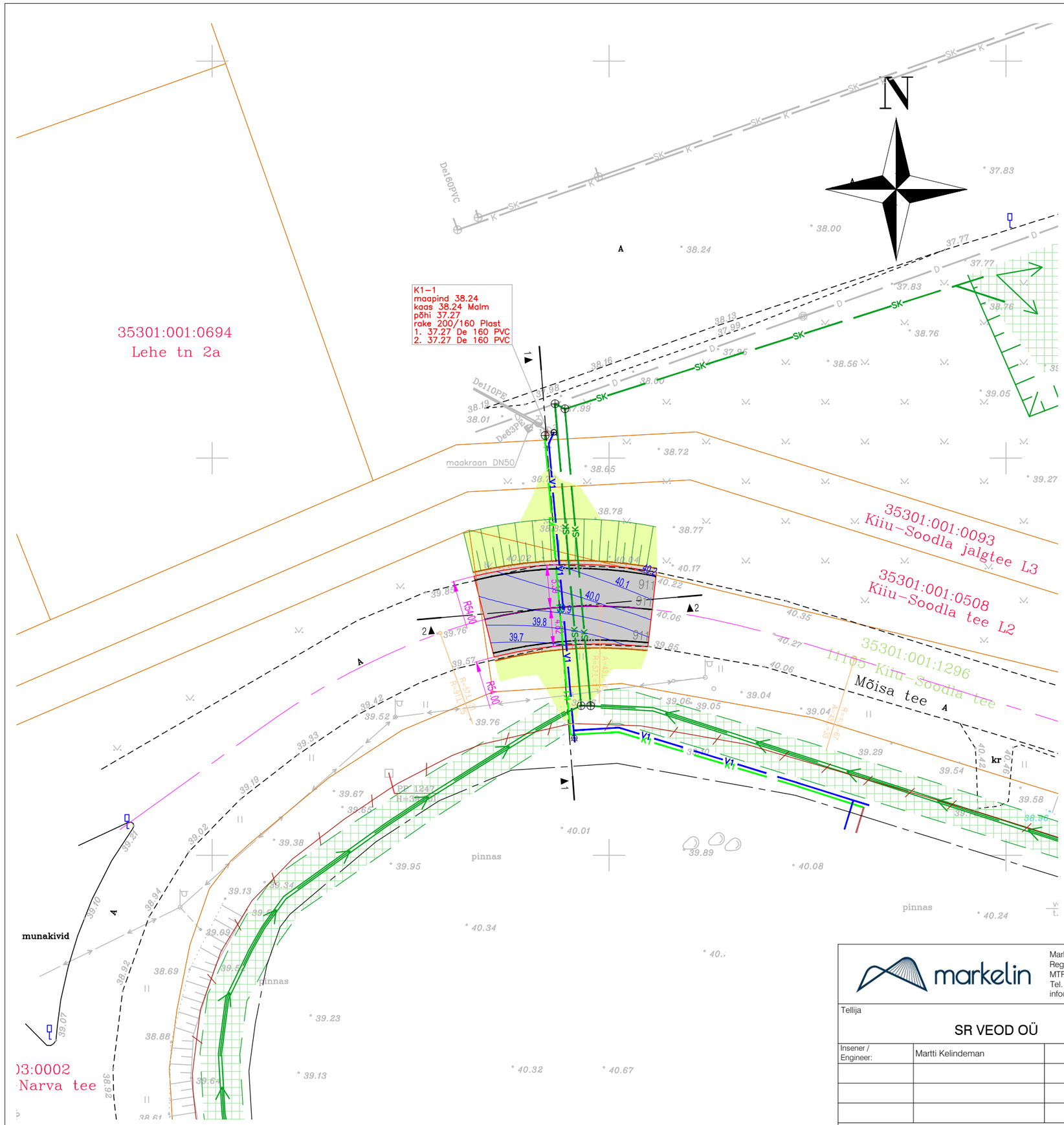

TINGMÄRGID (TEEDEOSA):

Markelin Project OÜ töö nr 25008

Kiiu-Soodla tee L2	Katastriüksuse tunnus ja nimi
	Katastriüksuse piir
	Projekteeritud töömahtude piir
	Projekteeritud tee telg
	Projekteeritud katte serv
	Projekteeritud mulde (peenra) serv
	Projekteeritud sõidutee katendikonstruktsioon (kulumiskiht)
	Projekteeritud haljastus (murukülv kasvupinnasel)
	Projekteeritud mulde nõlv
911	Projekteeritud teekattemärgistus
40.1	Projekteeritud vertikaalplaneering kõrgusarvudega

VK OSA LEPPEMÄRGID

	Projekteeritud sademeveekraav (1)
SK	Projekteeritud sademevee isevoolne kanalisatsioonitorustik koos kaevudega
K1	Projekteeritud reovee isevoolne kanalisatsioonitorustik koos kaevudega
K1	Projekteeritud reovee survekanalisatsioonitorustik
V1	Projekteeritud veevarustuse torustik (1)

MÄRKUSED:

1. VK osa projektlahendus on kajastatud joonisel vastavalt OÜ Veterpere projektile nr P-2023-005 "Kuusalu vallas Kiiu alevikus Mõisa tee 27 kinnistu ja lähiala VK põhiprojekt".
2. Geoaluse on koostanud Priit Kirsiste FIE. Töö nr GD-23-38. Kuupäev 10.08.2023.
3. Rilstõige 1-1 on toodud joonisel 6-101.
4. Kaeviku lõige piki tee telge on toodud joonisel 6-102.
5. Kaeviku ristlõige 2-2 on toodud joonisel 6-103.

0 5 10 15 20 25 30m

M 1:500

markelin

Markelin Project OÜ
Reg. kood 14680783
MTR nr. EEP004348
Tel. +372 552 8845
info@markelin.ee

Töö nimetus	Mõisa tee katendi taastamine
Tellija	SR VEOD OÜ
Asukoht	Harjumaa, Kuusalu vald, Kiiu, 11105 Kiiu-Soodla tee
Insener / Engineer:	Martti Kelindeman
Joonise nimetus	KATENDI TAASTAMISE ASENDIPLAAN
Mõõtkava	M 1:500
Töö nr	P25008
Staadium	PP
Köide; eriosa	TL
Joonise nr	4-101
Fail / Kuupäev:	P25008_PP_TL-4-01_asendiplaan.dwg / 16.07.2025