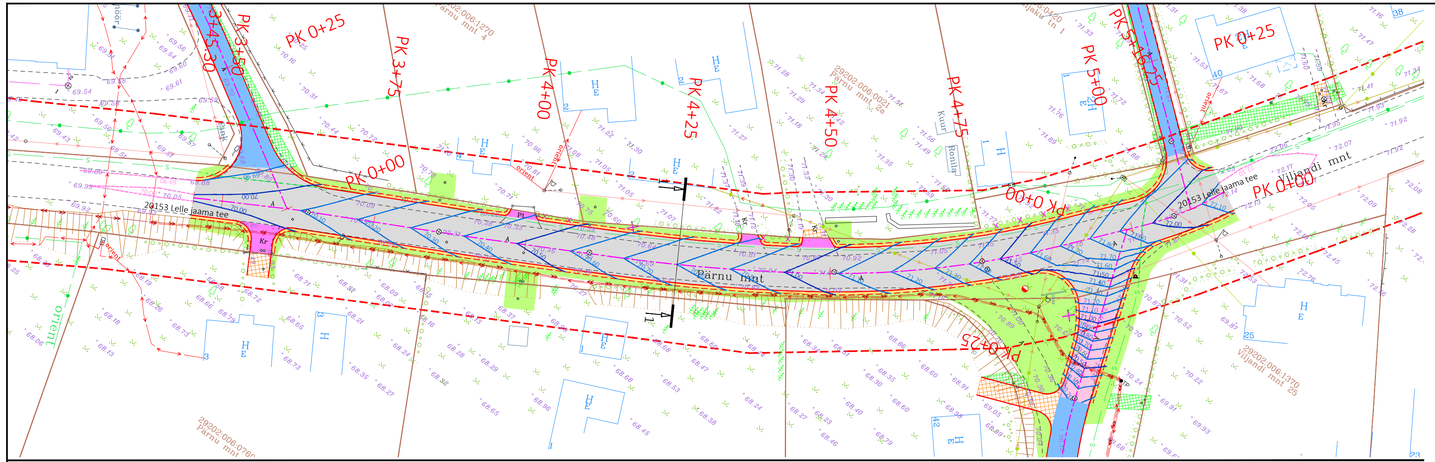

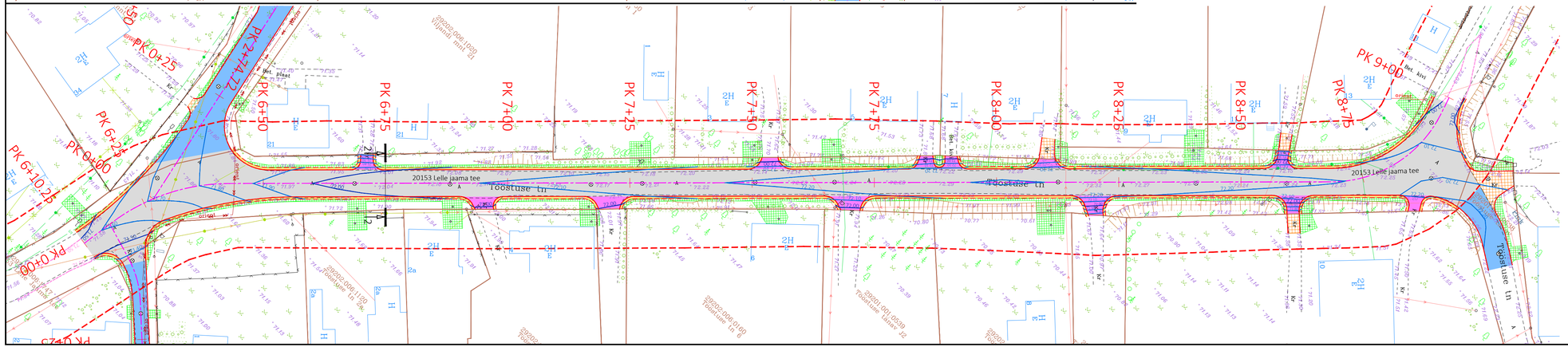

TINGMÄRGID

- OLEMASOLEV KINNISTU PIIR
- PROJEKTEERITUD TEE TELG
- PROJEKTEERITUD / TAASTATAVA KATTE SERV
- PROJEKTEERITUD PEENRA SERV
- PROJEKTEERITUD SÕIDUTEE (TÜÜP I)
- PROJEKTEERITUD SÕIDUTEE (TÜÜP II)
- PROJEKTEERITUD PINNATUD KATTE TAASTAMINE (TÜÜP III)
- PROJEKTEERITUD PINNATUD KATE (TÜÜP III)
- PROJEKTEERITUD TEEPEENAR
- PROJEKTEERITUD HALJASALA
- PROJEKTEERITUD / TAASTATAV KRUUSKATE (TÜÜP IV)
- PROJEKTEERITUD BETOONKIVIKATTE TAASTAMINE (TÜÜP V)
- PROJEKTEERITUD KATTE TAASTAMINE HALJASALAL
- LIKVIDEERITAV HALJASTUS
- LIKVIDEERITAV HEKK / PUUDE RIDA
- PROJEKTEERITUD LIIKLUSMÄRGI POST
- 70.00 / 71.70 / 72.00 — PROJEKTEERITUD HORISONTAAL JA KÕRGUSARV
- OLEMASOLEV HORISONTAAL JA KÕRGUSARV

KESKKOND & PARTNERID OÜ TINGMÄRGID

- Maantee teekaitsevöönd 10m

Märkused:

1. Geodeetiline alusplaan on koostatud 12.2022 Geodeesia 24 OÜ poolt töö nr 7027-22. Koordinaadid L-Est '97 ja kõrgused EH2000 süsteemis.

EXTech Design OÜ REG: 11967596 GSM: +372 53474636 E-POST: info@extech.ee MTR: REG. NR: EE102001259 KMKR: EE100203518 EPE001018	OBJEKT Lelle aleviku joogivee- ja kanalisatsioonitorustik		JOONIS Riigimaantee nr 20153 km 0,4–0,9 vertikaalplaneering		
SIH: TN 122, 10918 TALLINN, HARJU MAAKOND	AADRESS Viljandi maantee, Lelle alevik, Kehtna vald, Rapla maakond		TÖÖ NR. 23002	MÕÕTKAVA 1:500	JOONISE KUUPÄEV 22.02.2023	JOONISE NR. TL–4–03
Projektijuht: Kustavus	TELLIJA OÜ Kehtna Vesi Keskkond & Partnerid OÜ (Peatöövõtja)		STADIUM TP	FORMAAT 2xA3	MUUTMISE KUUPÄEV 25.04.2023	LEHT/LEHTI 1/1
Projekteeris: Reimus						
Kontrollis: Kustavus						