

PLANEERINGUALA ASENDISKEEM
(M 1:4000)

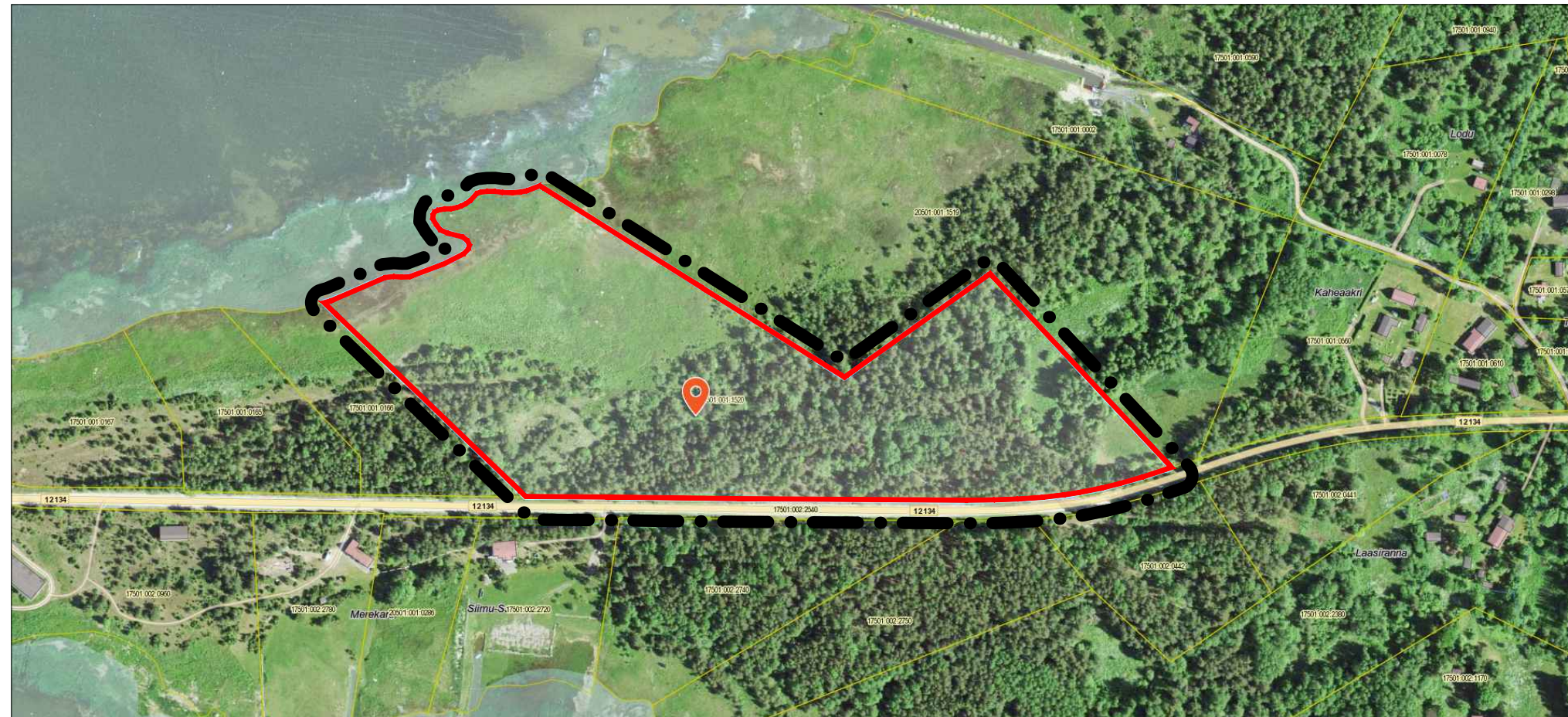

DETAILPLANEERINGU JOONISTE KOOSTAMISE
ALUSMATERJALINA KASUTATUD GEODEETILINE UURING

Objekti nimetus ja aadress	Jooniste arv 1	Joonise nr. AP23_034-1
Meistri kinnistu osa Haldi küla, Hiiumaa vald Hiiumaa	Joonise sisu	Mõõtkava 1:1000
	Maa-ala plaan tehnovõrkudega	
	EG/EP 10285050-0001	
AP GEODEESIA OÜ	Mõõtis E.Raudkep	Töö nr. AP23_034
Orjaku, Hiiumaa TEL. +372 6779396; +372 5042248 92114 HIUMAA apgeodeesia@apgeodeesia.ee	Joonestast T.Vikerpuur	Kuupäev 07.05.2023
	Kontrollis	Bentley PowerCivil V8i

MÄRKUS: Koordinaadid L-EST'97 süsteemis, kõrgused EH-2000 süsteemis
Lähtepunktid: Hades Invest GNSS-võrk
HKAR 6540128.37 427406.05 16.76

Katastrüksuste piirid informatiivsed
Maa-ameti avaandmed 01.05.2023

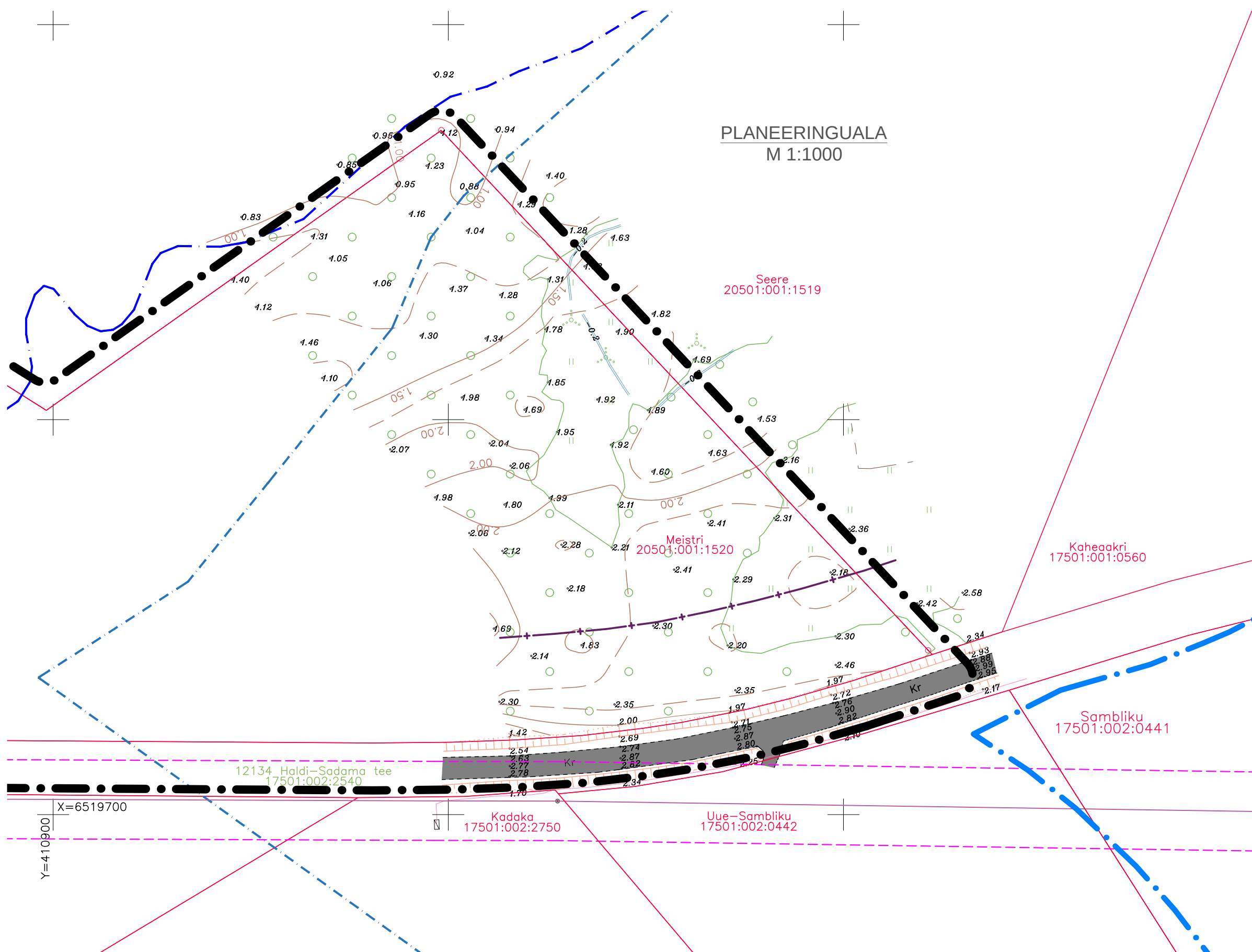

PLANEERINGUALA
M 1:1000

LEPPEMÄRGID

- Planeeringuala piir
- Katastrüksuse piir
- Katastrüksuse nimi
- Katastrüksuse tunnus
- Maapinna kõrguspunkt
- Maapinna kõrgusjoon
- Tee
- Haljastus, haljasala
- Nõlv, reljeef
- Kraav
- Keskpinge õhuliin

KITSENDUSED

- Riigitee kaitsevööndi ulatus
- Keskpinge õhuliini kaitsevööndi ulatus
- Ranna ehituskeeluvööndi ulatus vastavalt Emmaste valla üldplaneeringule (kehtestatud 30.09.2005)
- Korduva üleujutusega ala piir vastavalt Looduskaitseaduse § 35 (3¹)
- Ranna ehituskeeluvööndi ulatus vastavalt Looduskaitseaduse § 35 (4)

Projekt:	Meistri kinnistu detailplaneering Hiiumaa vald Haldi küla Meistri	Töö nr: AR68-23	Kuupäev: 16.10.2023
		Joonis: Tugiplaan	Mõõtkava: 1:1000
		Väljatrüki formaat: A2	Tööfail: ML106
	Koppe OÜ Koppe, Kodasoo küla, Kuusalu vald, Harjumaa 74632 Reg. nr. 12092591 GSM: +372 5130891 E-MAIL: veiko.arhitekt@gmail.com	Tellijä: Evert Olof Post	Allkirj: (Allkirjastatud digitaalselt)
		Arhitekt: Veiko Koppe	Allkirj: (Allkirjastatud digitaalselt)
		Märkus:	