

ETTEVAATUST!
sidekaabel

lahtine kaeve
kaitsetoru D160 750N
L=11m min sügavus 1,0m

kinnine paigaldus
kaitsetoru D160 1250N
L=7m min sügavus 1,2m

lahtine kaeve
kaitsetoru D160 750N
L=49m min sügavus 1,0m

Drafit OÜ tööga LR8372-1
projekteeritud kp kaabel

TINGMÄRGID



PROJ. KOMPLEKTJAOTLA

- PROJ. KP KAABLID KAITSETORUS
- PROJ. KAITSETORU D160 1250N
- OL.OLEV KINNISTU PIIR
- OL.OLEV KP MAAKAABEL
- OL.OLEV TEEKATTE ÄÄR
- OL.OLEV MP ÕHULIIN
- OL.OLEV MP MAAKAABEL
- OL.OLEV SIDEKAABEL
- OL.OLEV ELASA SIDETRASS
- TEE KAITSEVÖÖNDI PIIR
- PROJ. KILLUSTIKKATTE TAASTAMINE
- PROJ. PUURIMISKAEBIK
- VAREMPROJ. KP KAABEL
- VAREMPROJ. VÕSA RAADAMINE

KAEVIS KAABLILE KAITSETORUS

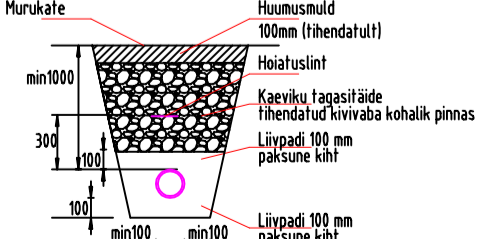

- Märkused:
- Keskpingekaablid paigaldada min. 1,0 m sügavusele maapinnast, kraavide ja truupidega ristumisel 1,0m nende põhjast.
 - Kaablikaitsetorud paigaldada liivapadjale (100 mm).
 - 300 mm kaablikaitsetorudest ülesse poole paigaldada hoiatuslint (keskpingel).
 - PVC Ø160 mm kaablikaitsetorude min. painderaadius 800 mm nii pinnases kui pinnasest välja tulles.
 - Riigimaanteede teemaas keskpingekaablid paigaldada vastavalt seletuskirjas toodud Transpordiameti nõuetele - kaabli külgemisel sügavuse nõue, mulde nõlvast kuni 1 m kaugusel min 1,2m, mujal 1,0m
 - Kõrvale kalded kooskõlastatud projekti trassist on keelatud

Projekt		PEJ keskpingsed kaablid. Rakke, Kaaruka küla, Paide linn, Järva maakond.		Tellija		Elelevi OÜ	
Joonis		Asendiplaan		Joonise nr		10604 - EL02	
Projekteeris	N.Vaimann		05.10.2023	Möötkava	1:500		
Kontrollis				Stadium	Põhiprojekt		
Projekti juht	V.Vaimann		05.10.2023	Keel	Leht	Lehti	
E-post estonia@leonhard-weiss.com		5078680		EST	1	18	
Telefon +372 601 2285							
Registrikood 12083348							
EL10665798-0001							

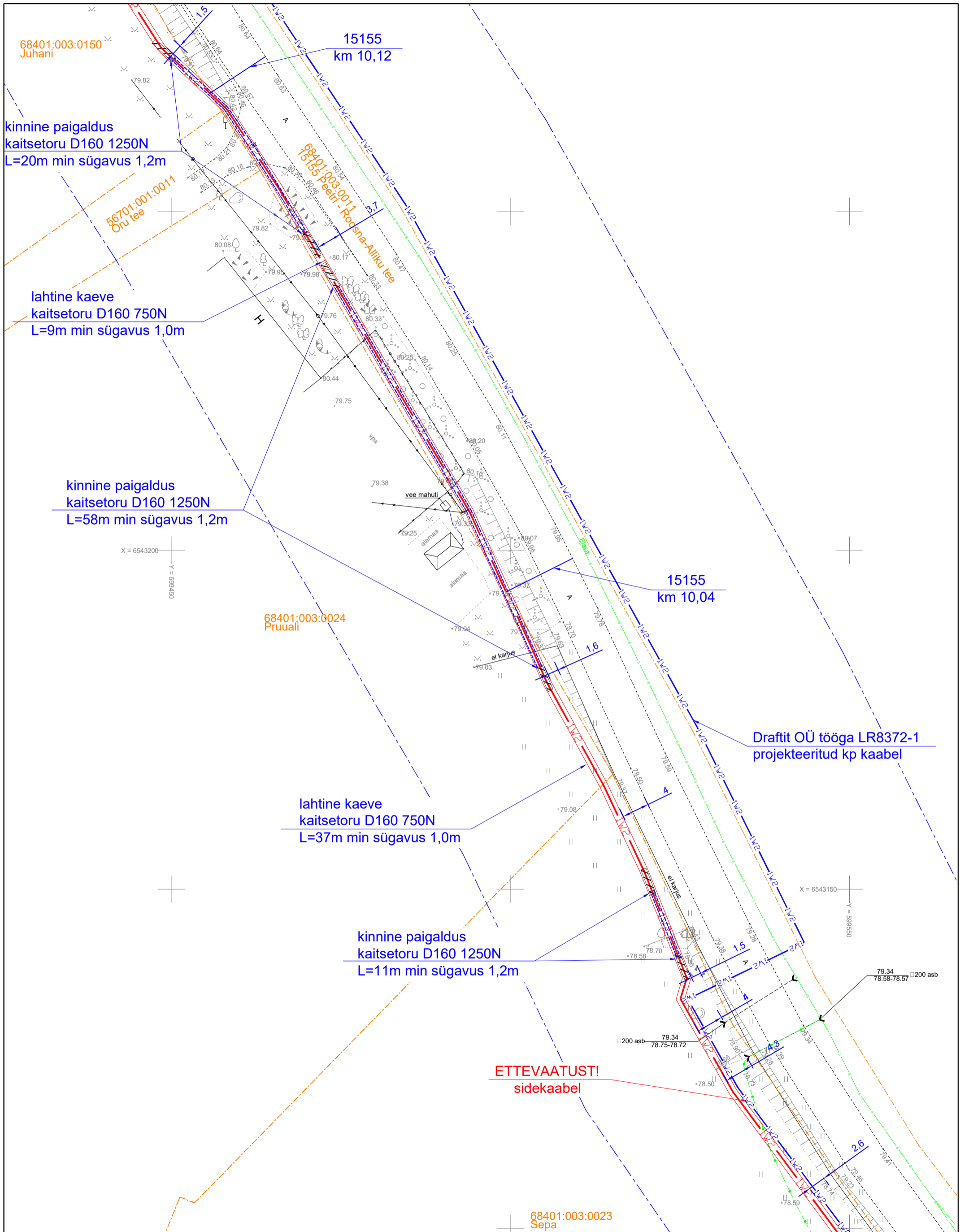

Projekt				TELLIJA			
PEJ keskpingekaablid. Rakke, Kaaruka küla, Paide linn, Järva maakond.				Elelevi OÜ			
Joonis		Asendiplaan		Joonise nr		10604 - EL02	
Projekteeris		N.Vaimann		05.10.2023		Mõõtkava 1:500	
Kontrollis						Stadium Põhiprojekt	
Projektijuht		V.Vaimann		05.10.2023		Keel Leht Lehti	
				5078680		EST 2 18	

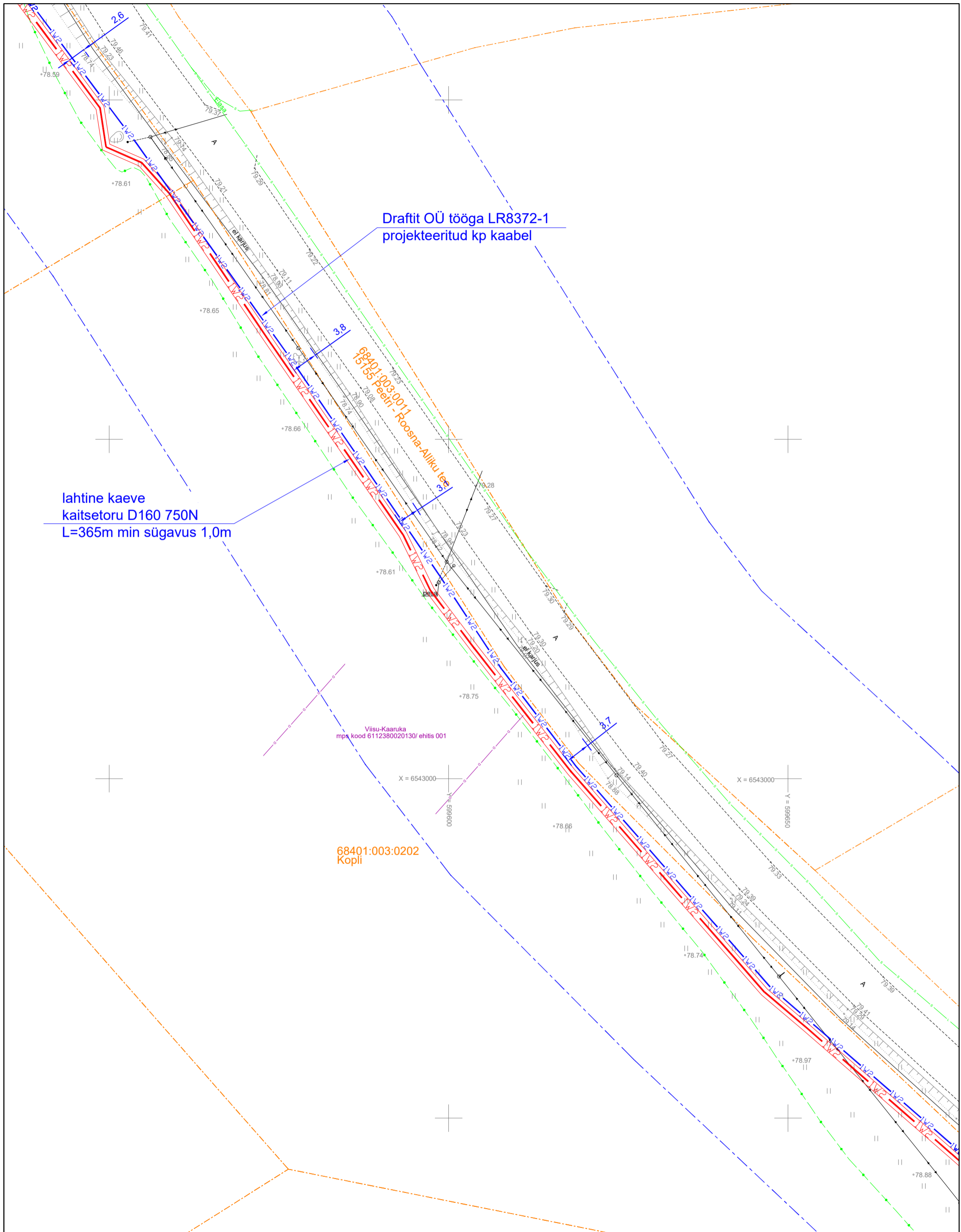

LEONHARD WEISS
 E-post estonia@leonhard-weiss.com
 Telefon +372 601 2285
 Registrikood 12083348
 EL10665798-0001

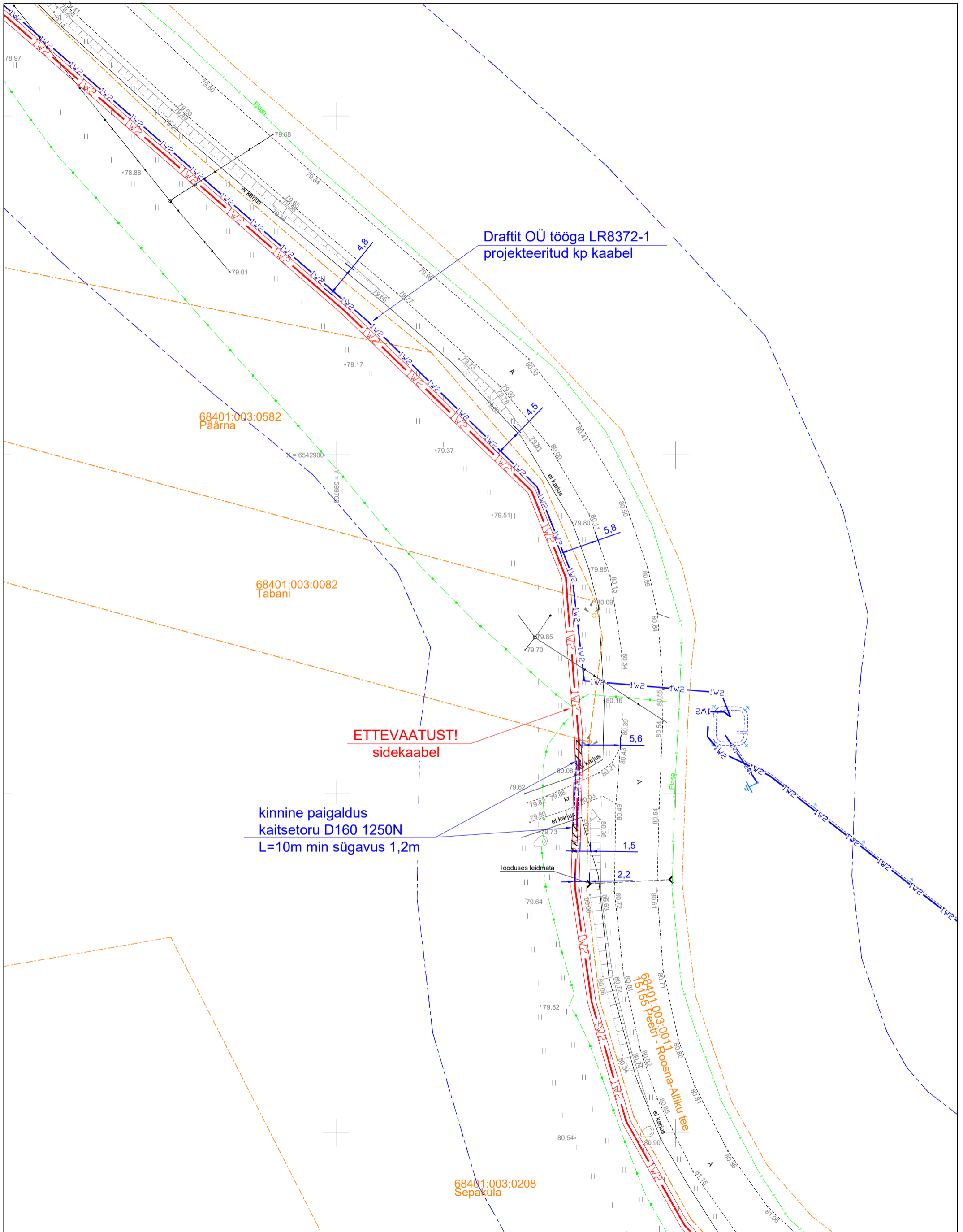

Projekt				TELLIJA			
PEJ keskpingekaablid. Rakke, Kaaruka küla, Paide linn, Järva maakond.				Elelevi OÜ			
Joonis		Asendiplaan		Joonise nr		10604 - EL02	
Projekteeris		N.Vaimann		Möötkava		1:500	
Kontrollis				Stadium		Põhiprojekt	
Projektijuht		V.Vaimann		Keel		Leht 3 Lehti 18	
E-post estonia@leonhard-weiss.com		05.10.2023		5078680		EST	
Telefon +372 601 2285							
Registrikood 12083348							
EL10665798-0001							

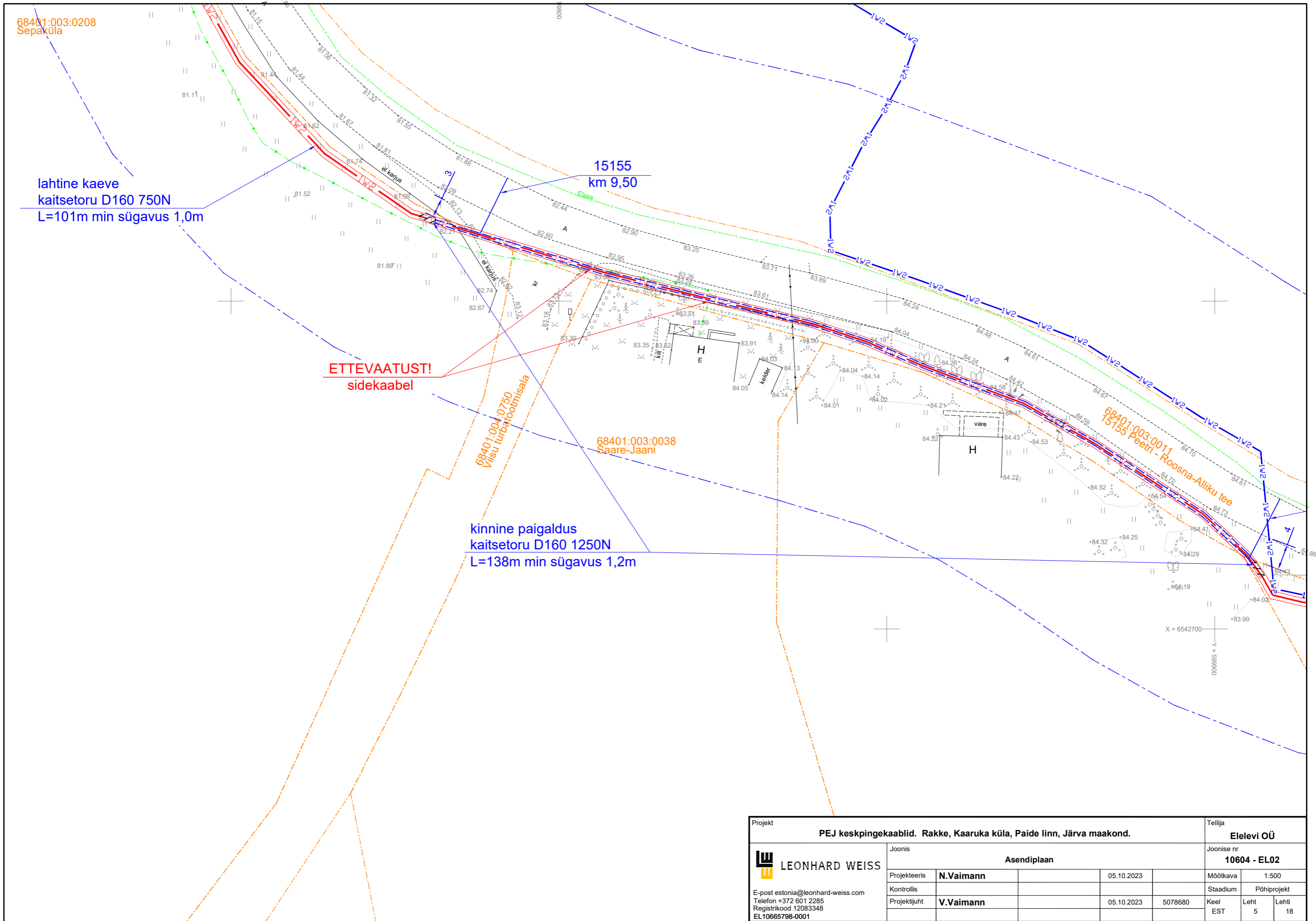

Projekt				Tellija			
PEJ keskpingekaablid. Rakke, Kaaruka küla, Paide linn, Järva maakond.				Elelevi OÜ			
 LEONHARD WEISS E-post estonia@leonhard-weiss.com Telefon +372 601 2285 Registrikood 12083348 EL10665798-0001	Joonis			Joonise nr			
	Asendiplaan			10604 - EL02			
	Projekteeris	N.Vaimann	05.10.2023	Mõõtkava	1:500		
	Kontrollis			Stadium	Põhiprojekt		
Projektijuht	V.Vaimann	05.10.2023	5078680	Keel	Leht	Lehti	
				EST	4	18	



68401:003:0208
Sepaküla

lahtine kaev
kaitsetoru D160 750N
L=101m min sügavus 1,0m

15155
km 9,50

ETTEVAATUST!
sidekaabel

68401:004:0750
Viisu turbatoomisala

68401:003:0038
Saare-Jaani

kinnine paigaldus
kaitsetoru D160 1250N
L=138m min sügavus 1,2m

68401:003:0011
15155 Peetri - Roosna-Alliku tee

Projekt				Tellija			
PEJ keskpingekaablid. Rakke, Kaaruka küla, Paide linn, Järva maakond.				Elelevi OÜ			
Joonis		Asendiplaan		Joonise nr		10604 - EL02	
Projekteeris	N.Vaimann		05.10.2023	Mõõtkava	1:500		
Kontrollis				Staadium	Põhiprojekt		
Projekti juht	V.Vaimann		05.10.2023	Keel	Leht	Lehti	
E-post estonia@leonhard-weiss.com Telefon +372 601 2285 Registrikood 12083348 EL10665798-0001				EST	5	18	

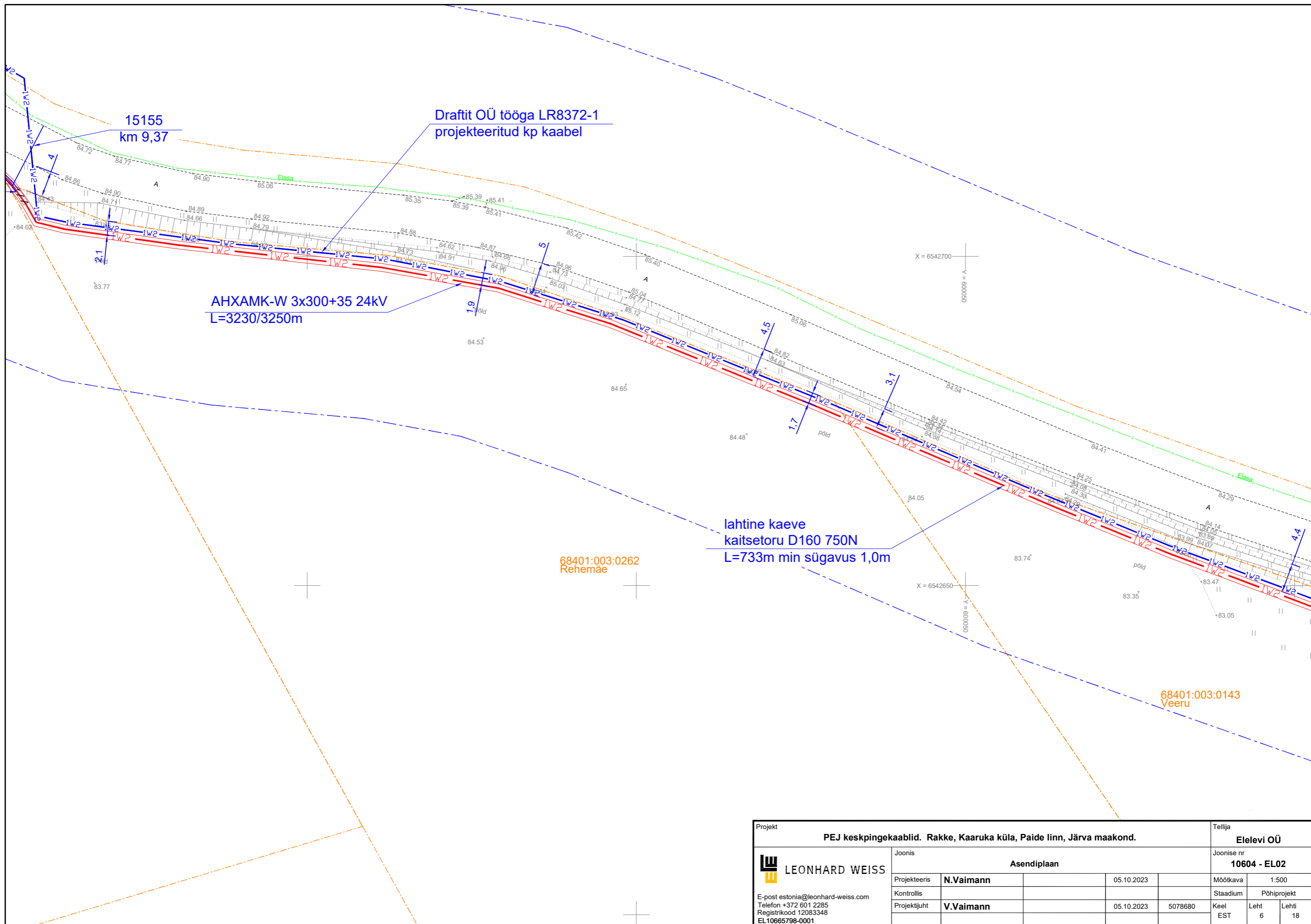

15155
km 9,37

Draftit OÜ tööga LR8372-1
projekteeritud kp kaabel

AHXAMK-W 3x300+35 24kV
L=3230/3250m

lahtine kaeve
kaitsetoru D160 750N
L=733m min sügavus 1,0m

68401:003:0262
Rehemäe

68401:003:0143
Veeru

Projekt				Tellija			
PEJ keskpinge kaablid. Rakke, Kaaruka küla, Paide linn, Järva maakond.				Elelevi OÜ			
Joonis		Asendiplaan		Joonise nr		10604 - EL02	
Projekteeris	N.Vaimann		05.10.2023	Mõõtkava	1:500		
Kontrollis				Stadium	Põhiprojekt		
Projekti juht	V.Vaimann		05.10.2023	Keel	Leht	Lehti	
E-post estonia@leonhard-weiss.com Telefon +372 601 2285 Registrikood 12083348 EL10665798-0001				EST	6	18	

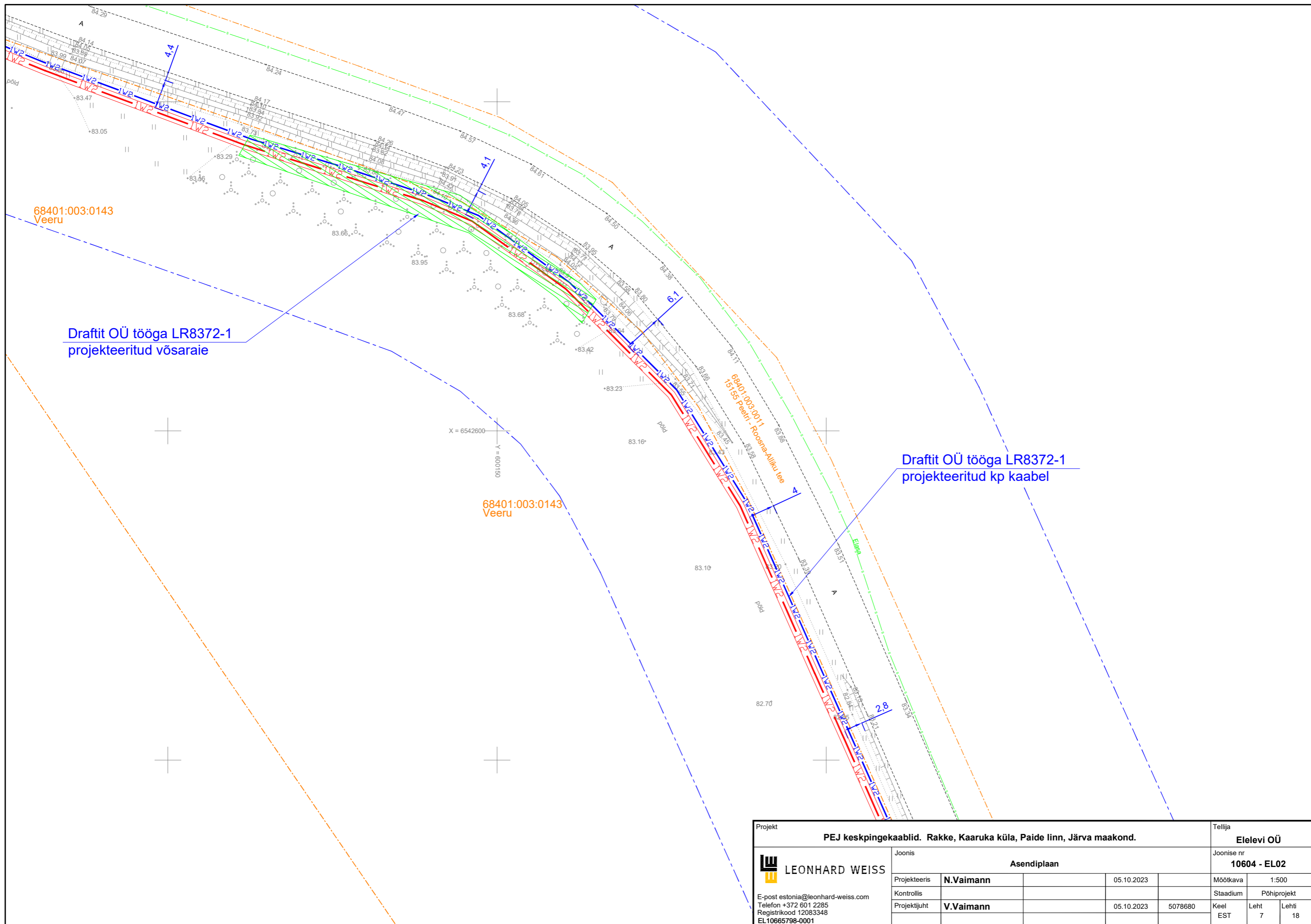

Projekt				Tellija			
PEJ keskpingekaablid. Rakke, Kaaruka küla, Paide linn, Järva maakond.				Elelevi OÜ			
Joonis		Asendiplaan		Joonise nr		10604 - EL02	
Projekteeris	N.Vaimann	05.10.2023		Mõõtkaava	1:500		
Kontrollis				Stadium	Põhiprojekt		
Projektijuht	V.Vaimann	05.10.2023	5078680	Keel	Leht	Lehti	
E-post estonia@leonhard-weiss.com Telefon +372 601 2285 Registrikood 12083348 EL10665798-0001				EST	7	18	

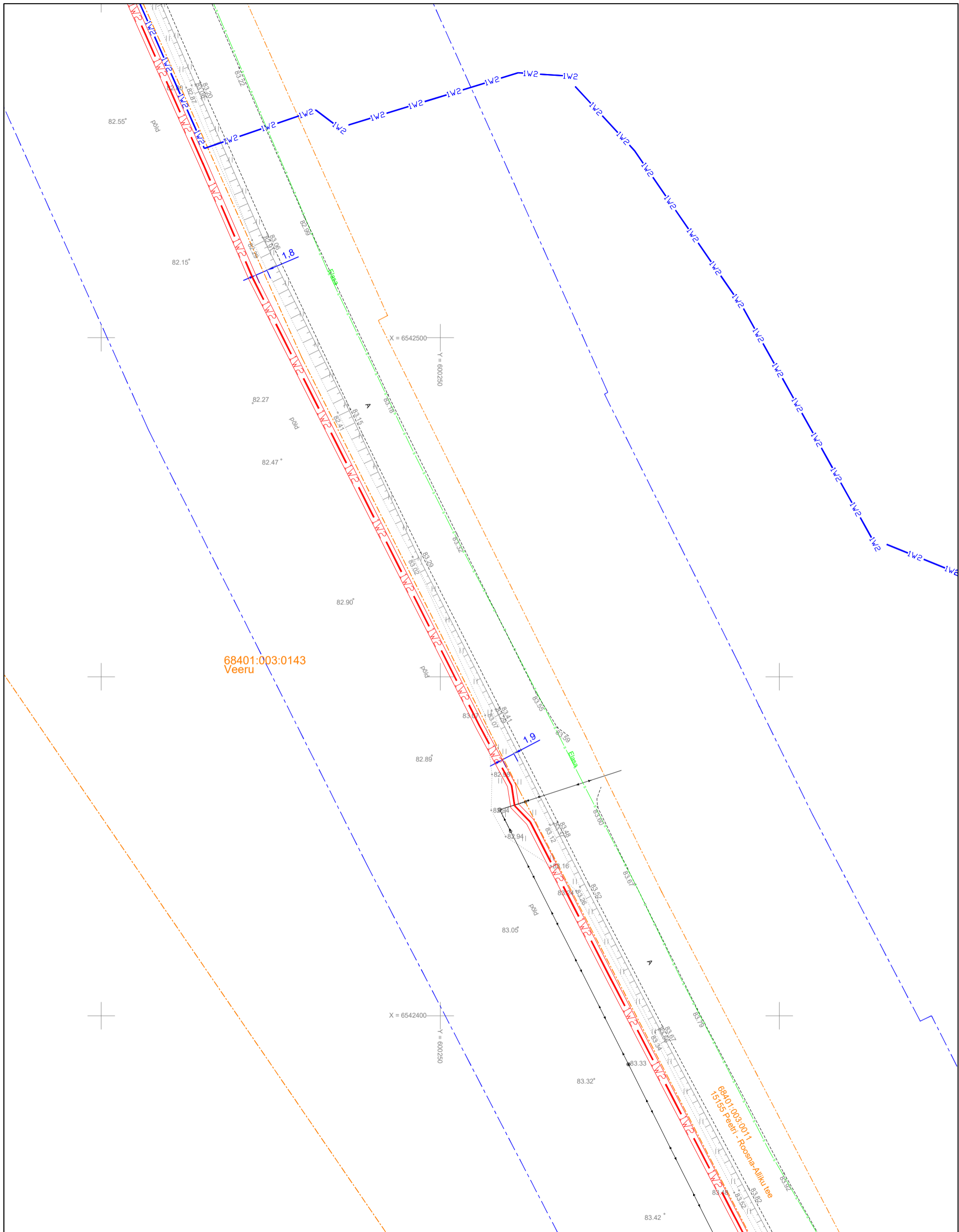

Projekt				Tellija			
PEJ keskpingekaablid. Rakke, Kaaruka küla, Paide linn, Järva maakond.				Elelevi OÜ			
Joonis		Asendiplaan		Joonise nr		10604 - EL02	
Projekteeris	N.Vaimann		05.10.2023	Möötkava	1:500		
Kontrollis				Stadium	Põhiprojekt		
Projektijuht	V.Vaimann		05.10.2023	Keel	Leht	Lehti	
				EST	8	18	

LEONHARD WEISS
 E-post estonia@leonhard-weiss.com
 Telefon +372 601 2285
 Registrikood 12083348
 EL10665798-0001

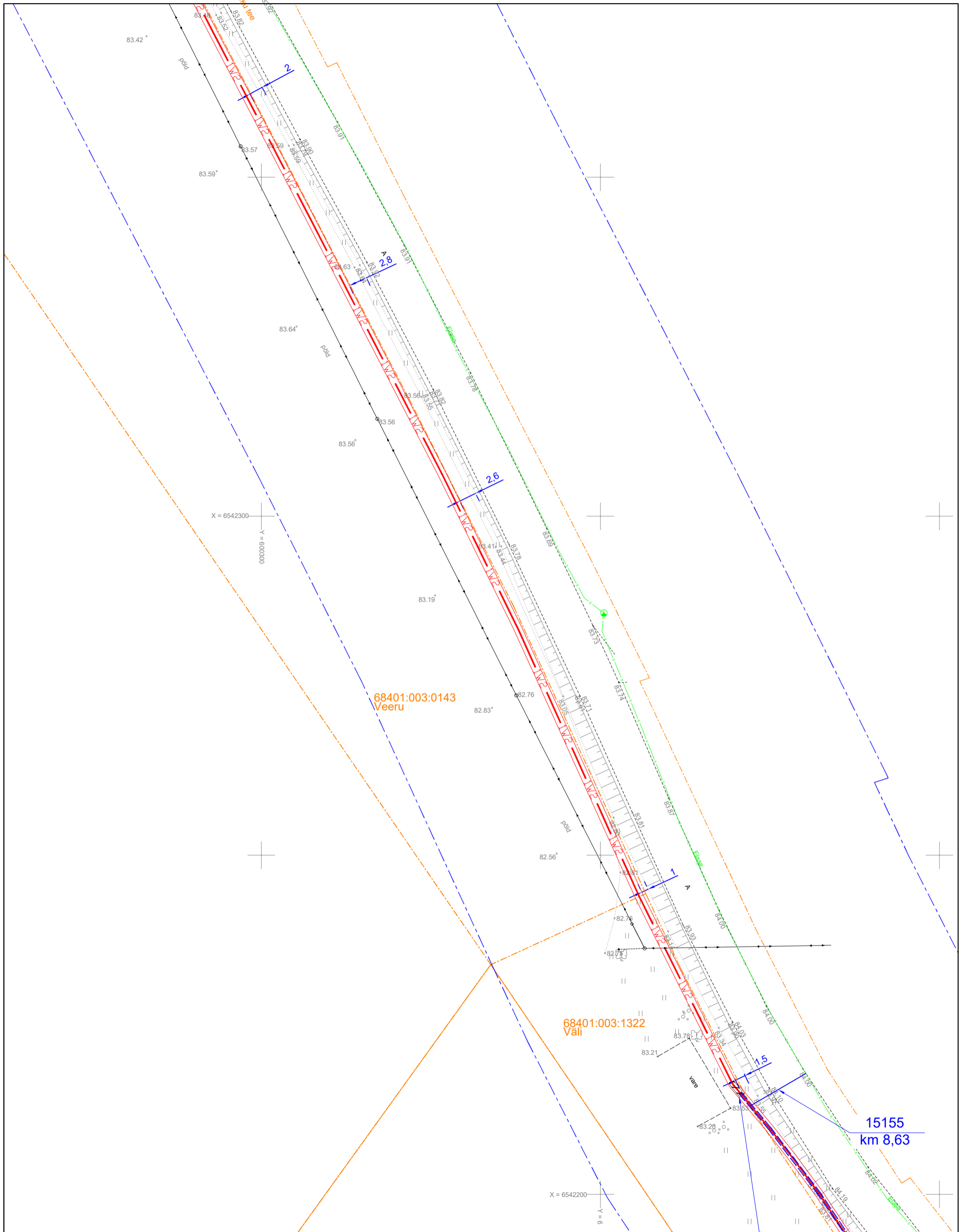

Projekt					PEJ keskpingekaablid. Rakke, Kaaruka küla, Paide linn, Järva maakond.					Tellija		
LEONHARD WEISS					Joonis					Elelevi OÜ		
E-post estonia@leonhard-weiss.com					Asendiplaan					Joonise nr		
Telefon +372 601 2285					Projektieris					10604 - EL02		
Registrikood 12083348					Kontrollis					Möötkava		
EL10665798-0001					Projektijuht					1:500		
					V.Vaimann					Stadium		
					05.10.2023					Põhiprojekt		
					05.10.2023					Keel		
					5078680					Leht		
					EST					Lehti		
										9		
										18		

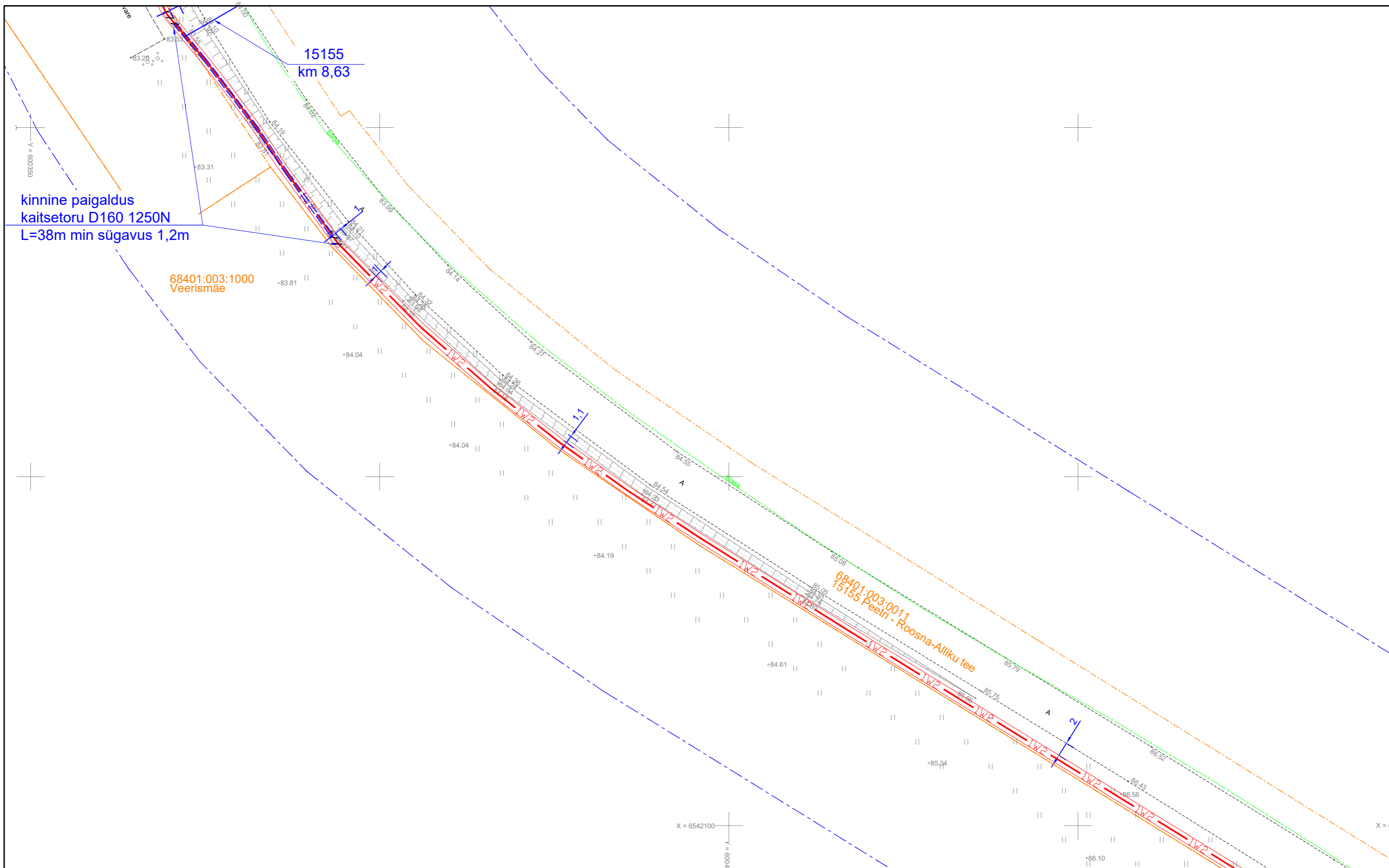

Projekt				Tellija			
PEJ keskpingekaablid. Rakke, Kaaruka küla, Paide linn, Järva maakond.				Elelevi OÜ			
Joonis		Asendiplaan		Joonise nr		10604 - EL02	
Projekteeris	N.Vaimann	05.10.2023		Mõõtkava	1:500		
Kontrollis				Staadium	Põhiprojekt		
Projektijuht	V.Vaimann	05.10.2023	5078680	Keel	Leht	Lehti	
				EST	10	18	

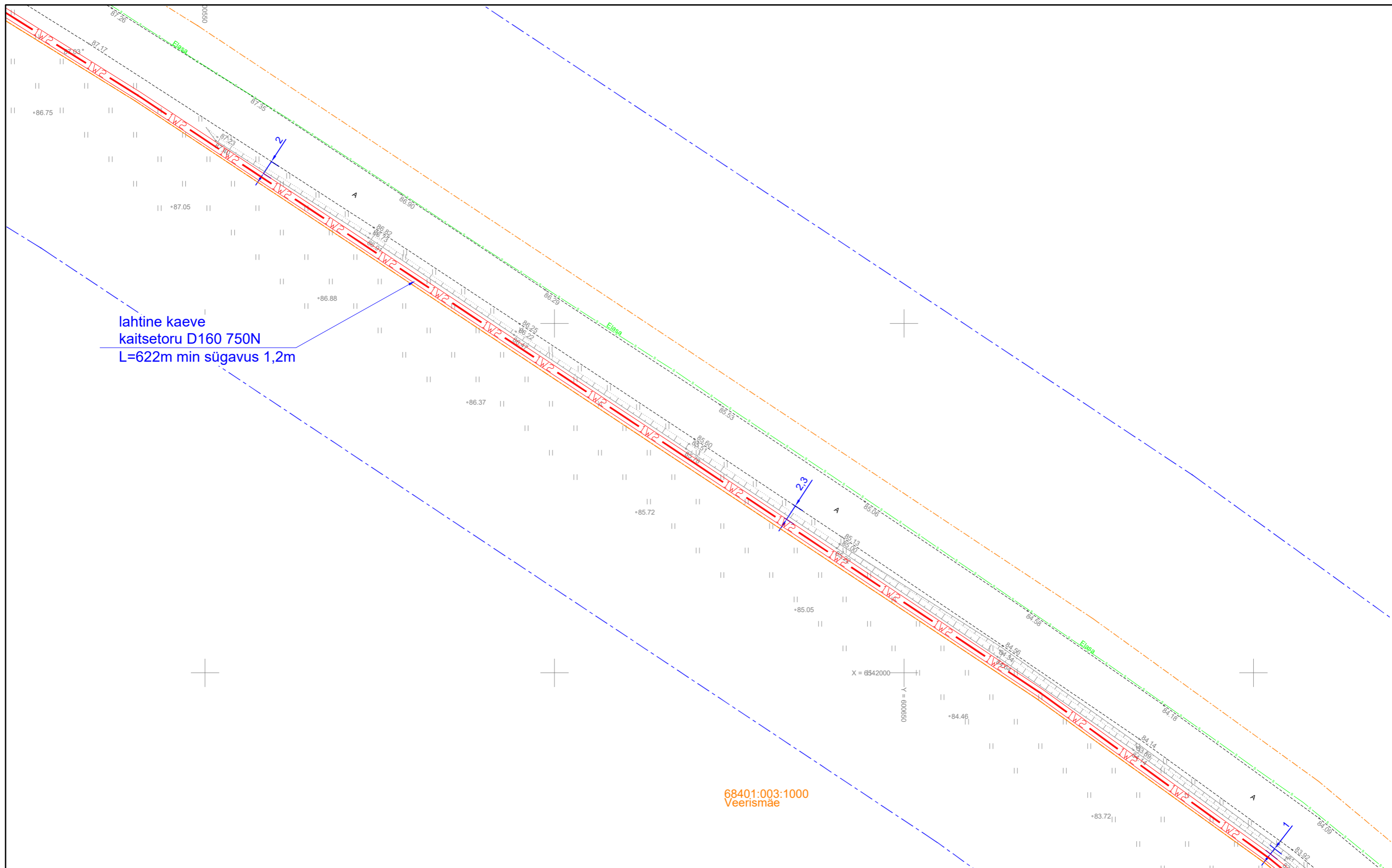

LEONHARD WEISS
 E-post estonia@leonhard-weiss.com
 Telefon +372 601 2285
 Registrikood 12083348
 EL10665798-0001



lahtine kaeve
kaitsetoru D160 750N
L=622m min sügavus 1,2m

68401:003:1000
Veerismäe

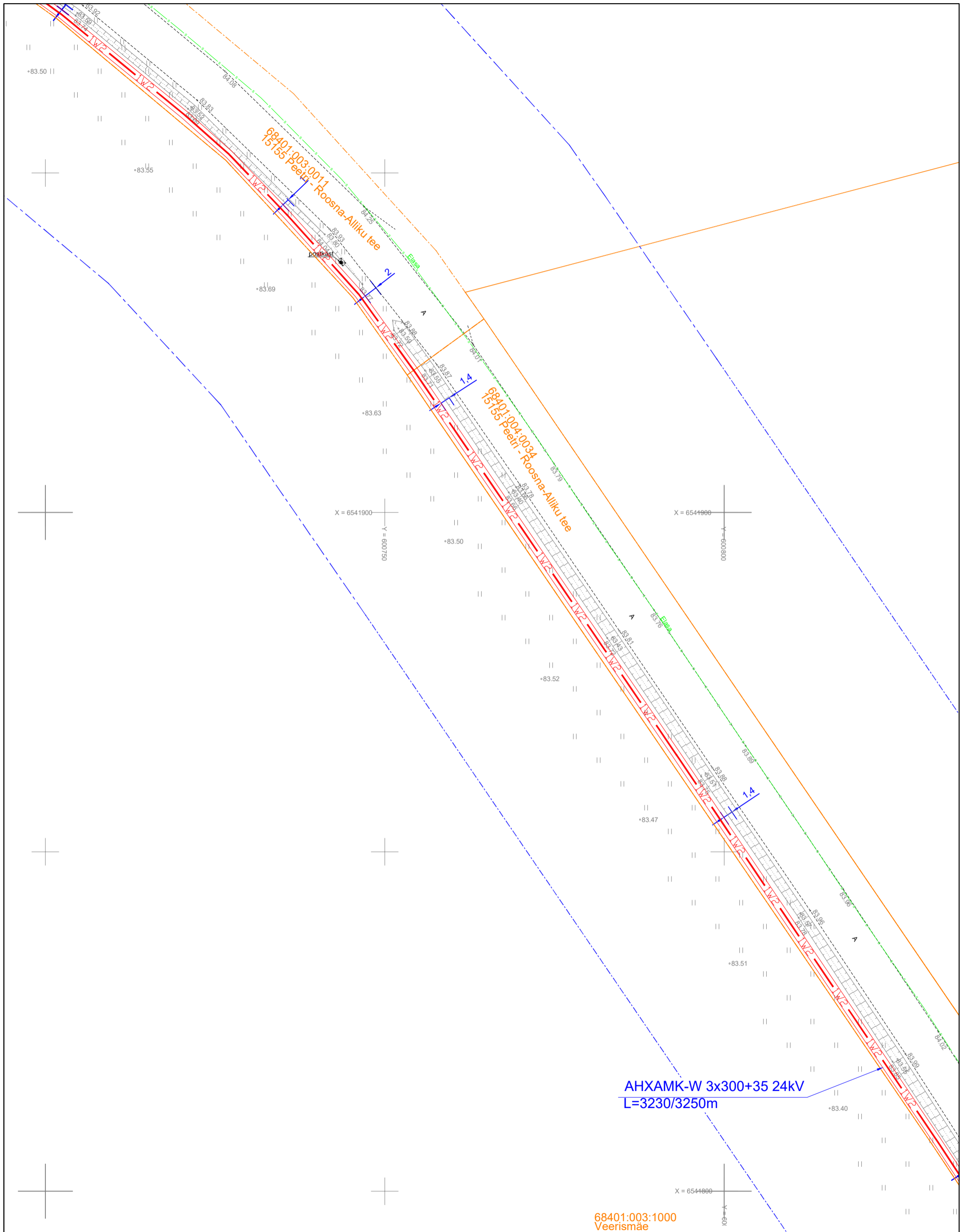
Projekt				Tellija			
PEJ keskpingekaablid. Rakke, Kaaruka küla, Paide linn, Järva maakond.				Elelevi OÜ			
Joonis		Asendiplaan		Joonise nr		10604 - EL02	
Projekteeris	N.Vaimann		05.10.2023	Mõõtkava	1:500		
Kontrollis				Staadium	Põhiprojekt		
Projektijuht	V.Vaimann		05.10.2023	Keel	Leht	Lehti	
E-post estonia@leonhard-weiss.com Telefon +372 601 2285 Registrikood 12083348 EL10665798-0001				EST	11	18	



Projekt		PEJ keskpingekaablid. Rakke, Kaaruka küla, Paide linn, Järva maakond.				Tellija		
Joonis		Asendiplaan				Elelevi OÜ		
Projekteeris		N.Vaimann		05.10.2023		Joonise nr		10604 - EL02
Kontrollis						Mõõtkava	1:500	
Projektijuht		V.Vaimann		05.10.2023	5078680	Staadium	Põhiprojekt	
E-post estonia@leonhard-weiss.com						Keel	Leht	Lehti
Telefon +372 601 2285						EST	12	18
Registrikood 12083348								
EL10665798-0001								

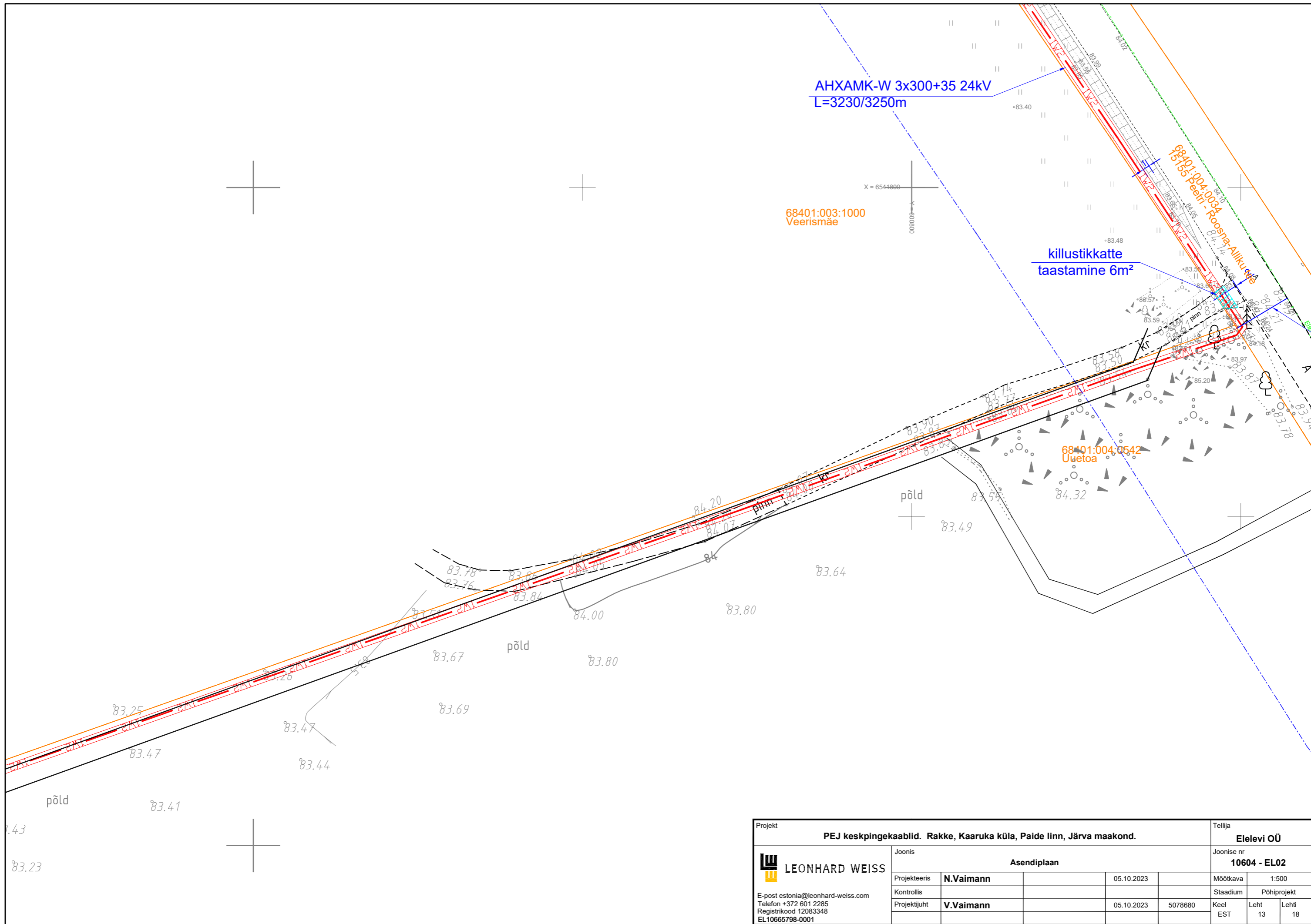

Projekt		PEJ keskpingekaablid. Rakke, Kaaruka küla, Paide linn, Järva maakond.				Tellija		Elelevi OÜ	
 LEONHARD WEISS E-post estonia@leonhard-weiss.com Telefon +372 601 2285 Registrikood 12083348 EL10665798-0001		Joonis				Joonise nr		10604 - EL02	
		Asendiplaan							
Projekteeris	N.Vaimann			05.10.2023		Mõõtkava	1:500		
Kontrollis						Staadium	Põhiprojekt		
Projektijuht	V.Vaimann			05.10.2023	5078680	Keel	Leht	Lehti	
						EST	13	18	

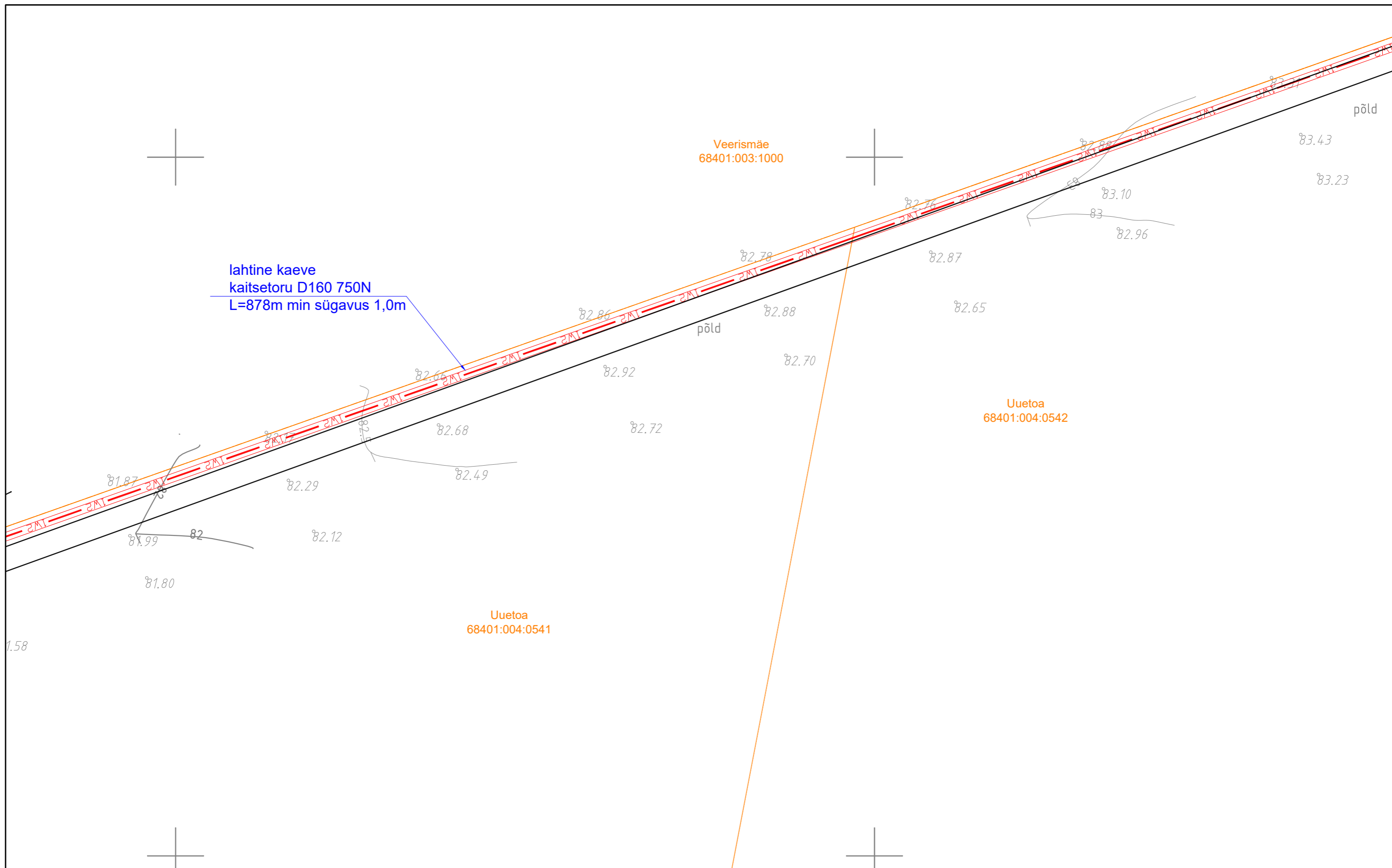

Projekt				PEJ keskpingekaablid. Rakke, Kaaruka küla, Paide linn, Järva maakond.				Tellija	
LEONHARD WEISS				Joonis				Elelevi OÜ	
E-post estonia@leonhard-weiss.com Telefon +372 601 2285 Registrikood 12083348 EL10665798-0001				Asendiplaan				Joonise nr	
Projekteeris		N.Vaimann		05.10.2023		Mõõtkava		1:500	
Kontrollis						Staadium		Põhiprojekt	
Projektijuht		V.Vaimann		05.10.2023		Keel		Leht	
				5078680		EST		14 18	

Veerismäe
68401:003:1000

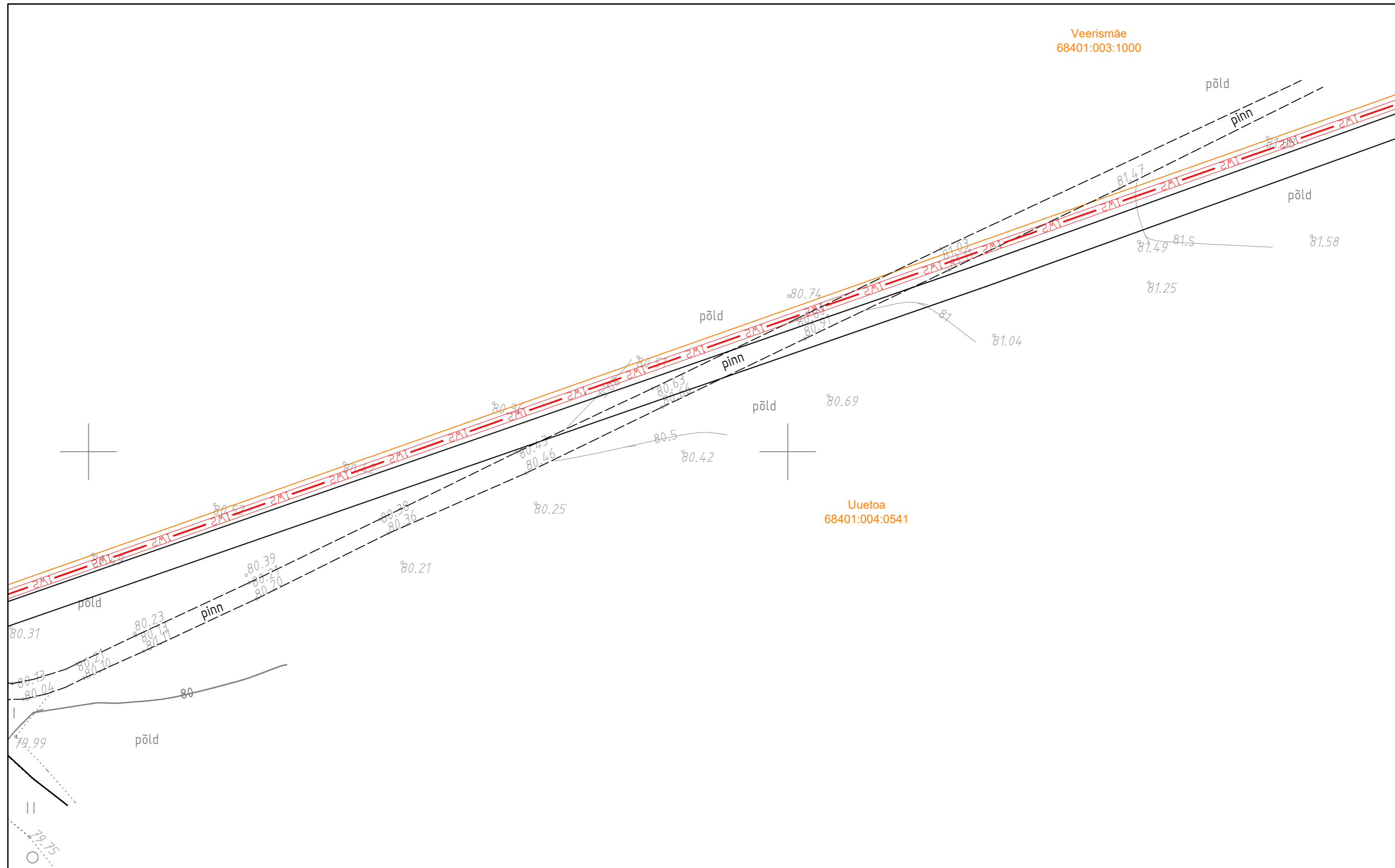

Uuetoa
68401:004:0541

Projekt				Tellija			
PEJ keskpingekaablid. Rakke, Kaaruka küla, Paide linn, Järva maakond.				Elelevi OÜ			
Joonis		Asendiplaan		Joonise nr		10604 - EL02	
Projekteeris	N.Vaimann	05.10.2023		Mõõtkava	1:500		
Kontrollis				Stadium	Põhiprojekt		
Projektijuht	V.Vaimann	05.10.2023	5078680	Keel	Leht	Lehti	
				EST	15	18	

LEONHARD WEISS
 E-post estonia@leonhard-weiss.com
 Telefon +372 601 2285
 Registrikood 12083348
 EL10665798-0001

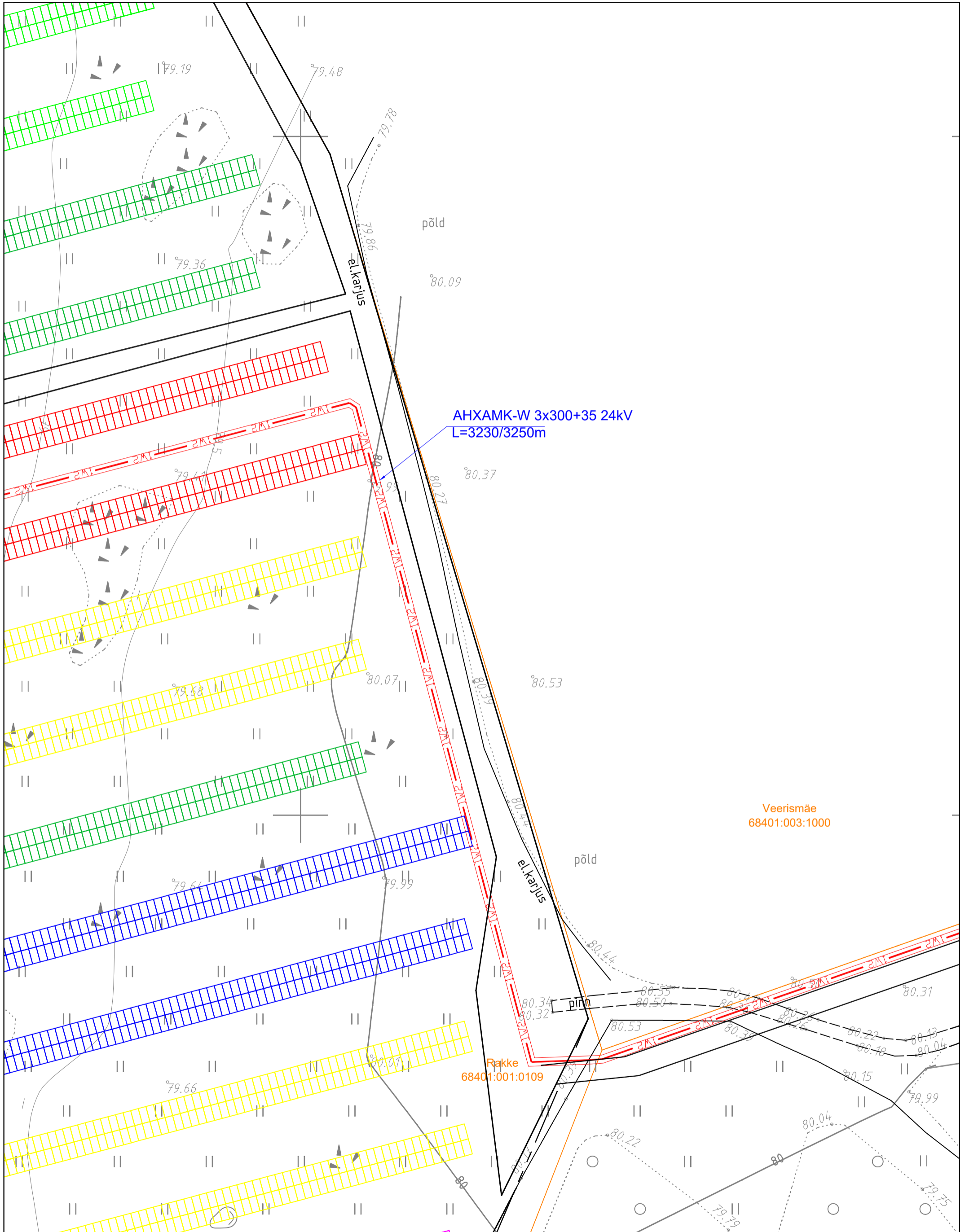

AHXAMK-W 3x300+35 24kV
L=3230/3250m

Veerismäe
68401:003:1000

Rakke
68401:001:0109

Projekt PEJ keskpingekaablid. Rakke, Kaaruka küla, Paide linn, Järva maakond.				Tellija Elelevi OÜ		
Joonis Asendiplaan		Joonise nr 10604 - EL02		Möötkava 1:500		
Projekteeris N.Vaimann		05.10.2023		Staadium	Põhiprojekt	
Kontrollis				Keel EST	Leht 16	
Projektijuht V.Vaimann		05.10.2023	5078680	Lehti 18		
LEONHARD WEISS E-post estonia@leonhard-weiss.com Telefon +372 601 2285 Registrikood 12083348 EL10665798-0001						

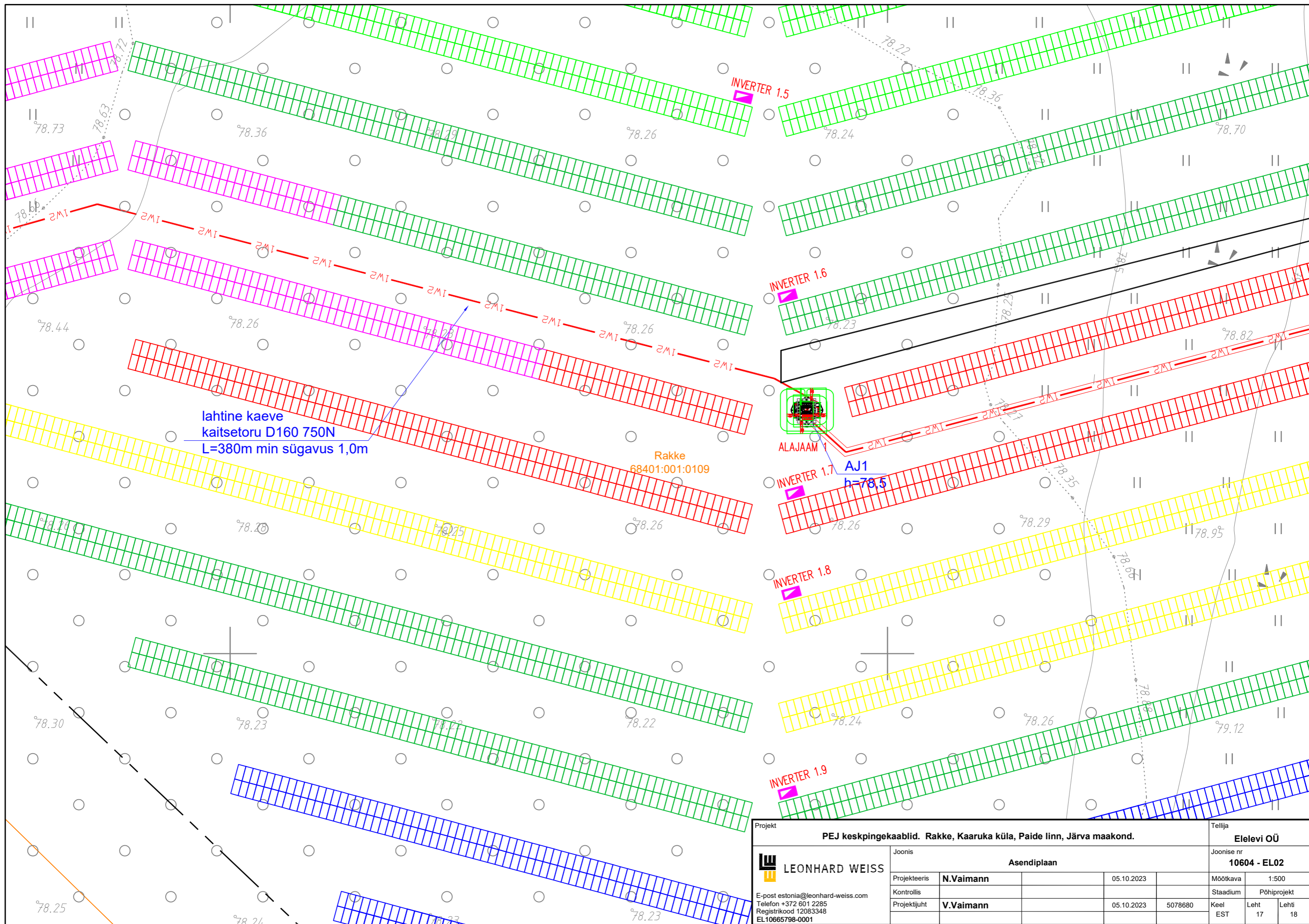

Projekt				Tellija			
PEJ keskpingekaablid. Rakke, Kaaruka küla, Paide linn, Järva maakond.				Elelevi OÜ			
Joonis		Asendiplaan		Joonise nr		10604 - EL02	
Projekteeris	N.Vaimann	05.10.2023		Mõõtkava	1:500		
Kontrollis				Staadium	Põhiprojekt		
Projektijuht	V.Vaimann	05.10.2023	5078680	Keel	Leht	Lehti	
E-post estonia@leonhard-weiss.com Telefon +372 601 2285 Registrikood 12083348 EL10665798-0001				EST	17	18	

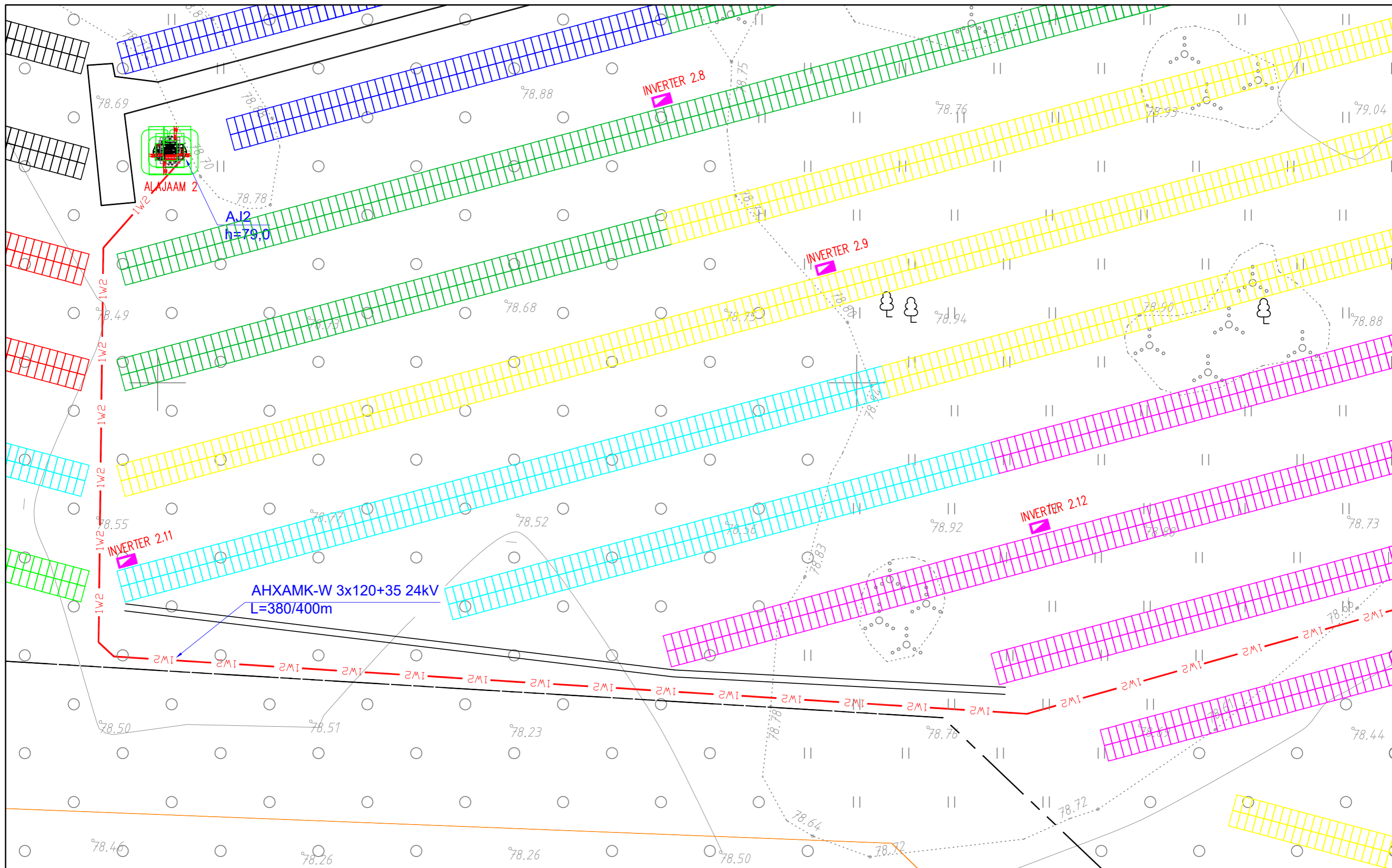

Projekt				Tellija			
PEJ keskpinge kaablid. Rakke, Kaaruka küla, Paide linn, Järva maakond.				Elelevi OÜ			
Joonis		Asendiplaan		Joonise nr		10604 - EL02	
Projekteeris	N.Vaimann	05.10.2023		Mõõtkaava	1:500		
Kontrollis				Staadium	Põhiprojekt		
Projektijuht	V.Vaimann	05.10.2023	5078680	Keel	Leht	Lehti	
E-post estonia@leonhard-weiss.com Telefon +372 601 2285 Registrikood 12083348 EL10665798-0001				EST	18	18	