

Jrk nr	IKÕ ala Pos nr (plaanil)	Kinnistu registriosa number	Katastriüksuse tunnus, nimi ja sihtotstarve;	Asukoht riigitee (nr ja nimi) suhtes (lõigu algus ja lõpp km);	Ala pindala ruutmeetrites m <sup>2</sup>
1.	Pos 1	8921650	71801:001:0881 11340 Tallinn-Saku-Laagri tee, Transpordimaa 100%	11424 Jälgimäe tee km 1.20 - 2.28	2597 m <sup>2</sup>

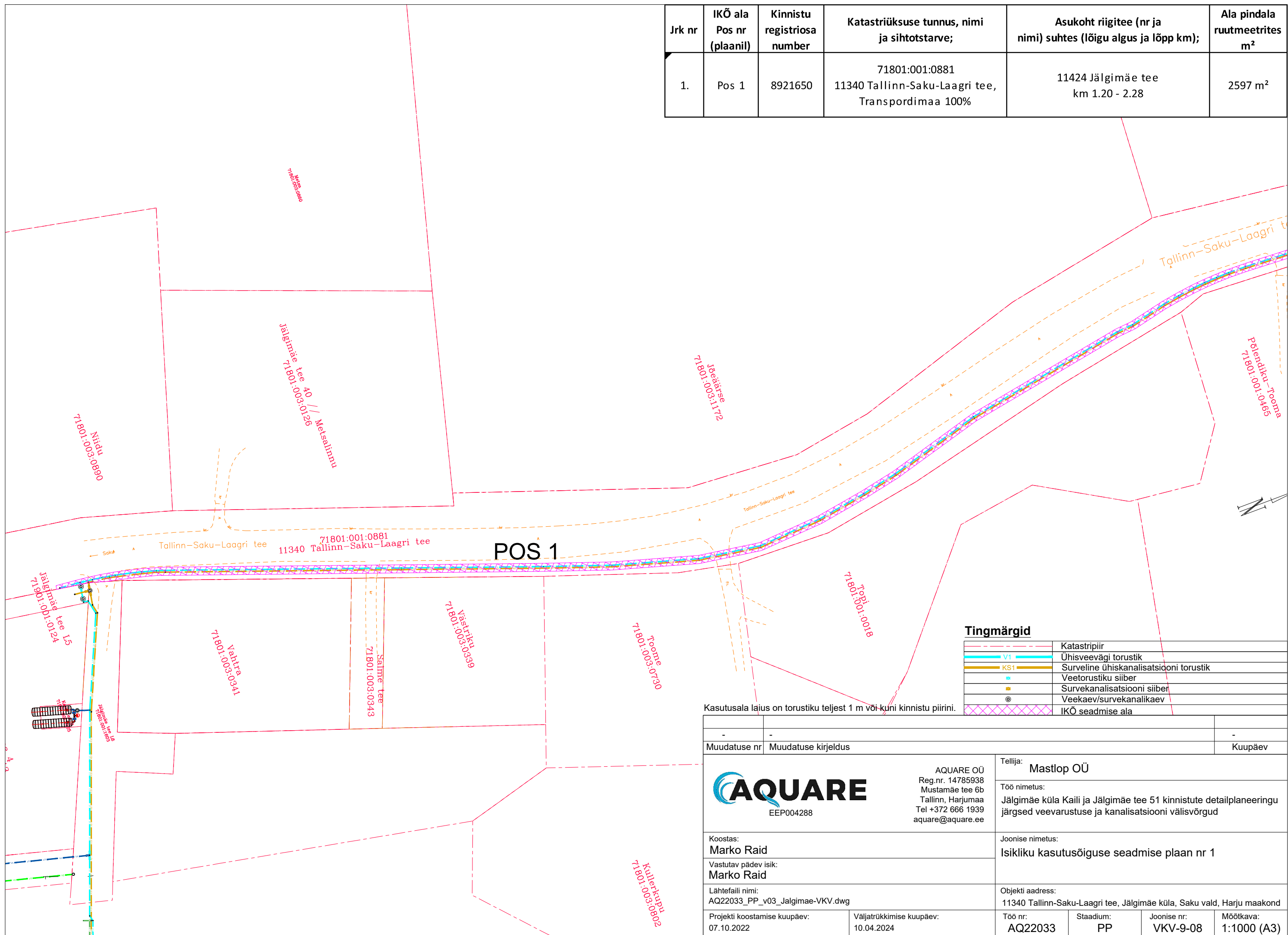

POS 1

Tingmärgid	
	Katastripiir
	Ühisveevägi torustik
	Surveline ühiskanalisatsiooni torustik
	Veetorustiku siiber
	Survekanalisatsiooni siiber
	Veekaev/survekanalikaev
	IKÕ seadmise ala

Kasutusala laius on torustiku teljest 1 m või-kuni kinnistu piirini.

Muudatuse nr	Muudatuse kirjeldus	Kuupäev
-	-	-
<p>AQUARE OÜ Reg.nr. 14785938 Mustamäe tee 6b Tallinn, Harjumaa Tel +372 666 1939 aquare@aquare.ee EEP004288</p>		<p>Tellijä: Mastlop OÜ</p> <p>Töö nimetus: Jälgimäe küla Kaili ja Jälgimäe tee 51 kinnistute detailplaneeringu järgsed veevarustuse ja kanalisatsiooni välisõrgud</p>
<p>Koostas: Marko Raid</p> <p>Vastutav pädev isik: Marko Raid</p>		<p>Joonise nimetus: Isikliku kasutusõiguse seadmise plaan nr 1</p>
<p>Lähtefaili nimi: AQ22033_PP_v03_Jalgimae-VKV.dwg</p>		<p>Objekti address: 11340 Tallinn-Saku-Laagri tee, Jälgimäe küla, Saku vald, Harju maakond</p>
Projekti koostamise kuupäev: 07.10.2022	Väljatrükkimise kuupäev: 10.04.2024	<p>Töö nr: AQ22033</p> <p>Stadium: PP</p> <p>Joonise nr: VKV-9-08</p> <p>Mõõtkaava: 1:1000 (A3)</p>