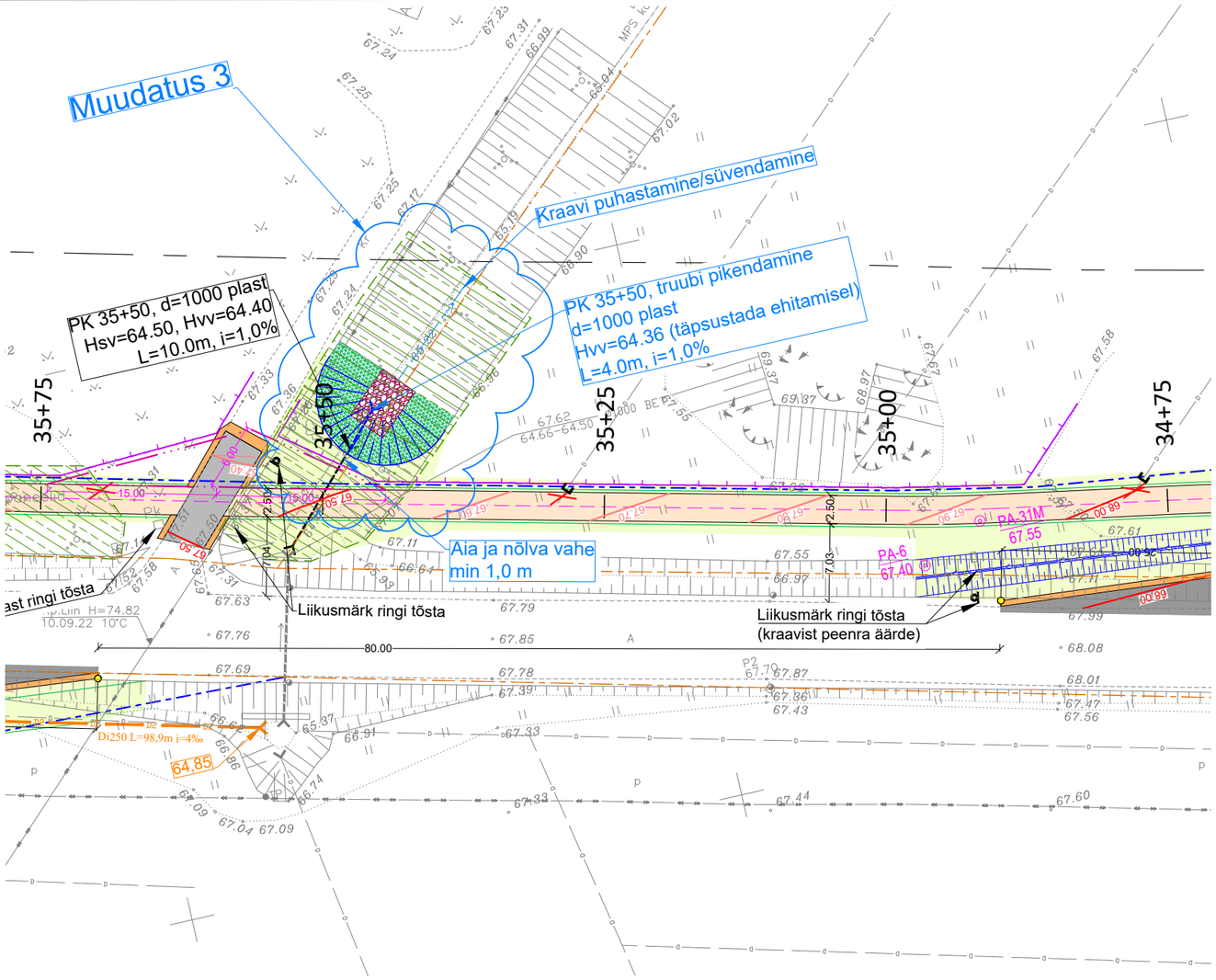

ASENDIPLAANI TINGMÄRGID

- Katastriüksuse piir
- Rahu tn 3 / 90002:003:0001 — Katastriüksuse nimi ja tunnus
- Teemaa piiri ettepanek
- Nähtavuskolmnurk
- Projekteeritud asfaltbetoonkate TÜÜP 1 - jalg- ja jalgrattatee
- Projekteeritud asfaltbetoonkate TÜÜP 2 - mahasõidud
- Projekteeritud asfaltbetoonkate TÜÜP 3 - bussitaskud
- Projekteeritud sõidutee peenar
- Projekteeritud raadamisala
- Projekteeritud haljastus
- Projekteeritud munakivikindlustus (munakivid d20..30cm)
- Projekteeritud erosioonitõkkematt
- Projekteeritud mulde serv
- Projekteeritud puitaed
- Projekteeritud kraav voolusuunaga
- Olemasoleva kraavi puhastamine/süvendamine
- Projekteeritud truubi pikendamine
- Rajatud truup
- Likvideeritavad objektid

Muudatuse nr.	Muudatuse sisu	Muudatuse koostaja	Kuupäev
3	Pk 35+50 rajatud truubi pikendamine	Germo Ilvesmets	25.11.2024
4			
5			

Märkused:
1. Koordinaadid L'EST 97 süsteemis.
2. Kõrgused EH2000 süsteemis.
3. Geodeetiline mõõdistus on teostatud oktoober 2022 Raxoest OÜ poolt, töö nr GE-147-22
4. Geoloogiline uuring on teostatud jaanuar 2023 Rakendusgeoloogia OÜ poolt, töö nr 22-126
5. Kõik jooned ja objektid hallis toonis tähistavad mõõdistamise aegset situatsiooni.
6. Käesoleva projekti joonised ja seletuskiri on lahutamatud projekti osad ning neid tuleb käsitleda koos.

ESPRII
Kaisla 3 Tallinn 13516
Registrikood: 12566284
Tel +372 502 6788
esprii@esprii.ee
www.esprii.ee

Töö tellija: Kambja Vallavalitsus

Töö nimetus: Ülenurme - Külitse jalgratta- ja jalgtee projekt
II etapp

Joonise nimetus: Asendiplaan, pk 35+00 - 35+75

Juhataja	Mikk Mutso	
Projektijuht	Ivar Merisalu	
Projekteerija	Germo Ilvesmets	
Vastutav insener	Mikk Mutso	

Staadium	Mõõtkava	Töö nr
Põhiprojekt	1:500	221202
Kuupäev: 26.11.2024		Joonise nr: TL-4-08_M03