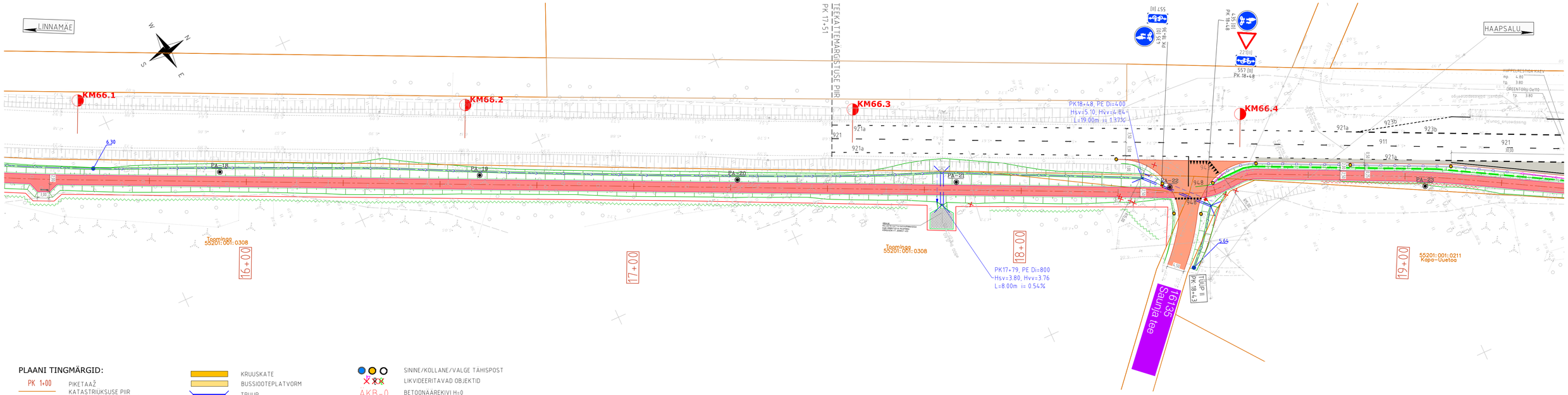

PLAANI TINGMÄRGID:

- PK 1+00 PIKETAAŽ
- KATASTRIÜKSUSE PIIR
- PLANEERITUD KATASTRIÜKSUSE PIIR
- TEE TELG
- SÕIDUTEE KATTE SERV
- JALGTEE KATTE SERV
- TEEPEENAR
- PÕRKEIIRDE ESISERV
- PÕRKEIIRDE ESISERV KOOS METALLIST LINGIDA
- PÕRKEIIRDE ALLAVIIK
- PÕRKEIIRDE TERMINAL
- JALGTEE PIIRDE ESISERV
- VÕRKAED
- SÕIDUTEE BETOONÄREKIVI
- SÕIDUTEE ASFALTKATTE ÜLEKATE
- SÕIDUTEE ASTMELISE LAIENDUSE KATEND
- JALGTEE ASFALTKATE
- JALGTEE ASFALTKATE KOKKUVIIMINE
- MAHASÕIDU ASFALTKATE
- KRUUSKATE
- BUSSIOOTEPLATVORM
- TRUUP
- LIIKLUSMÄRGI POST
- KRAAVI VOOLUSUUND
- NÕLV
- 200.10 / 200.10 PROJEKTNE SAMAKÕRGUSJOON / OLEMASOLEV SAMAKÕRGUSJOON
- ISTEPINK KOOS PRÜGIKASTIGA
- REKULTIVEERITAV ALA
- EROSIOONITÕKKEMATT
- KRAAVI PÕHJA KINDLUSTUS MUNAKIVIGA GEOTEKSTIILIL
- KRAAVI PÕHJA KINDLUSTUS KILLUSTIKUGA GEOTEKSTIILIL
- RAADAMISE PIIRJOON
- VÕRA PIIRAMINE
- DREENTORU d110
- SADEMEVEETORU
- SININE/KOLLANE/VALGE TÄHISPOST
- LIKVIDEERITAVAD OBJEKTID
- AKB-0 BETOONÄAREKIVI H=0
- KAABLIKAITSETORU
- ÜMBERTÕSTETAV MULTITORU
- PA-48 GEOLOOGIA PUURAUK
- ASTMELISE LAIENDUSE PIIRJOON
- PIKIDRENAAZ
- MADALPINGE MAAKAABEL
- ÜMBERTÕSTETAV VALGUSPOST
- MADALPINGE MAAKAABLI JÄTKUMUHV
- 3.08 PIKIDRENAAZI PÕHJA KÕRGUS
- 3.08 KRAAVI PÕHJA KÕRGUS
- VÄRAV
- KRAAVI PUHASTAMINE

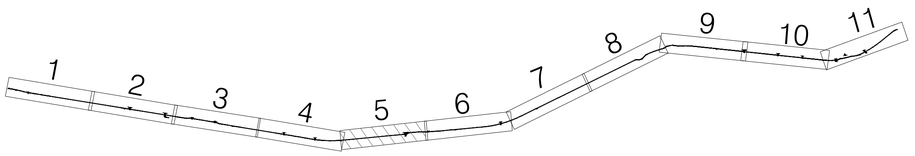

Projekti nimetus: Räägu-Rannaküla jalgratta- ja jalgtee põhiprojekt					
Joonise nimetus: Asendiplaan ja liikluskorraldus PK 15+50 - PK 19+50					
Kontrollija: HEPTAGROUP ENERGY	Hepta Group Energy OÜ, Mäealuse 2/1, 12618 TALLINN, EESTI, Tel. +372 5179698, info@hge.ee		Tellija: Lääne - Nigula Vallavalitsus, Haapsalu mnt 6, Taebla alevik 90801, +372 472 0300, vv@laanenigula.ee		
Projektijuht	Henri Klemmer		Staadium: PP	Mõõtkava: 1:500	Projekti nr: 17_250
Projekteerija	Marko Toode				
Kontrollija	Ain Kendra		Kuupäev: 14.06.2019		Joonise nr: R205

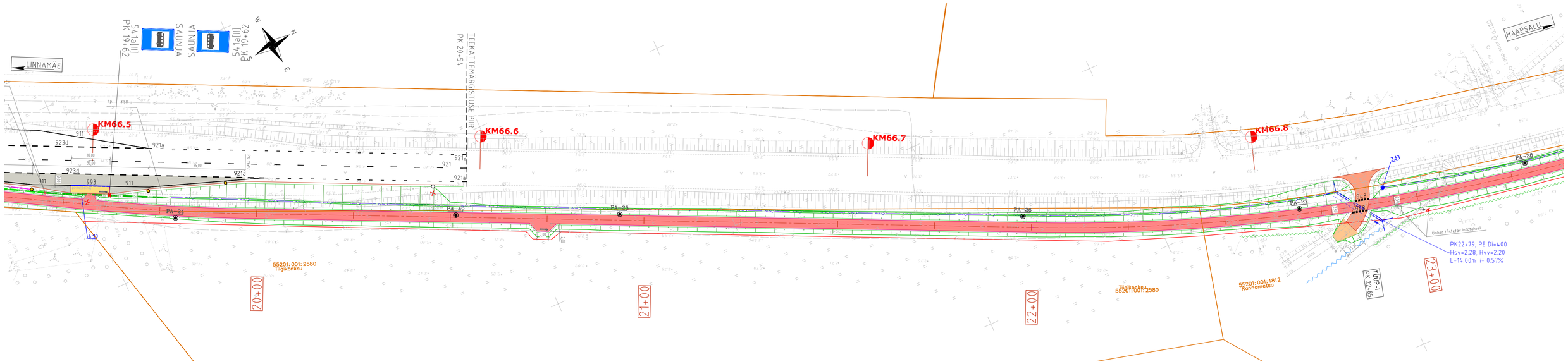

PLAANI TINGMÄRGID:

- PK 1+00 PIKETAAŽ
- KATASTRIÜKSUSE PIIR
- PLANEERITUD KATASTRIÜKSUSE PIIR
- TEE TELG
- SÕIDUTEE KATTE SERV
- JALGTEE KATTE SERV
- TEEPEENAR
- PÕRKEIIRDE ESISERV
- PÕRKEIIRDE ESISERV KOOS METALLIST LINGIDA
- PÕRKEIIRDE ALLAVIIK
- PÕRKEIIRDE TERMINAL
- JALGTEE PIIRDE ESISERV
- VÕRKAED
- SÕIDUTEE BETOONÄREKIVI
- SÕIDUTEE ASFALTKATTE ÜLEKATE
- SÕIDUTEE ASTMELISE LAIENDUSE KATEND
- JALGTEE ASFALTKATE
- JALGTEE ASFALTKATE KOKKUVIIMINE
- MAHASÕIDU ASFALTKATE
- KRUUSKATE
- BUSSIOOTEPLATVORM
- TRUUP
- LIIKLUSMÄRGI POST
- KRAAVI VOOLUSUUND
- NÕLV
- 200.10 / 200.10 PROJEKTNE SAMAKÕRGUSJOON / OLEMASOLEV SAMAKÕRGUSJOON
- ISTEPINK KOOS PRÜGIKASTIGA
- REKULTIVEERITAV ALA
- EROSIOONITÕKKEMATT
- KRAAVI PÕHJA KINDLUSTUS MUNAKIVIGA GEOTEKSTIILIL
- KRAAVI PÕHJA KINDLUSTUS KILLUSTIKUGA GEOTEKSTIILIL
- RAADAMISE PIIRJOON
- VÕRA PIIRAMINE
- DREENTORU d110
- SADEMEVEETORU
- SININE/KOLLANE/VALGE TÄHISPOST
- LIKVIDEERITAVAD OBJEKTID
- AKB-0 BETOONÄAREKIVI H=0
- KAABLIKAITSETORU
- ÜMBERTÕSTETAV MULTITORU
- PA-48 GEOLOOGIA PUURAUK
- ASTMELISE LAIENDUSE PIIRJOON
- PIKIDRENAAZ
- MADALPINGE MAAKAABEL
- ÜMBERTÕSTETAV VALGUSPOST
- MADALPINGE MAAKAABLI JÄTKUMUHV
- 3.08 PIKIDRENAAZI PÕHJA KÕRGUS
- 3.08 KRAAVI PÕHJA KÕRGUS
- VÄRAV
- KRAAVI PUHASTAMINE

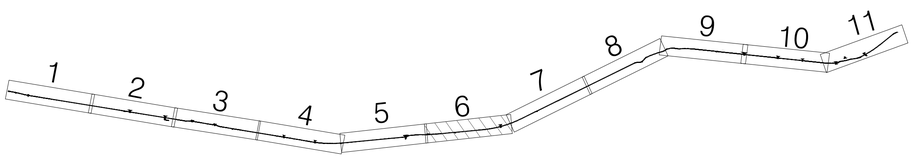

Projekti nimetus: Räägu-Rannaküla jalgratta- ja jalgtee põhiprojekt					
Joonise nimetus: Asendiplaan ja liikluskorraldus PK 19+50 - PK 23 + 25					
Kontrollija: HEPTAGROUP ENERGY	Hepta Group Energy OÜ, Mäealuse 2/1, 12618 TALLINN, EESTI, Tel. +372 5179698, info@hge.ee		Tellija: Lääne - Nigula Vallavalitsus, Haapsalu mnt 6, Taebla alevik 90801, +372 472 0300, vv@laanenigula.ee		
Projektijuht	Henri Klemmer		Staadium: PP	Mõõtkava: 1:500	Projekti nr: 17_250
Projekteerija	Marko Toode				
Kontrollija	Ain Kendra		Kuupäev: 14.06.2019		Joonise nr: R206