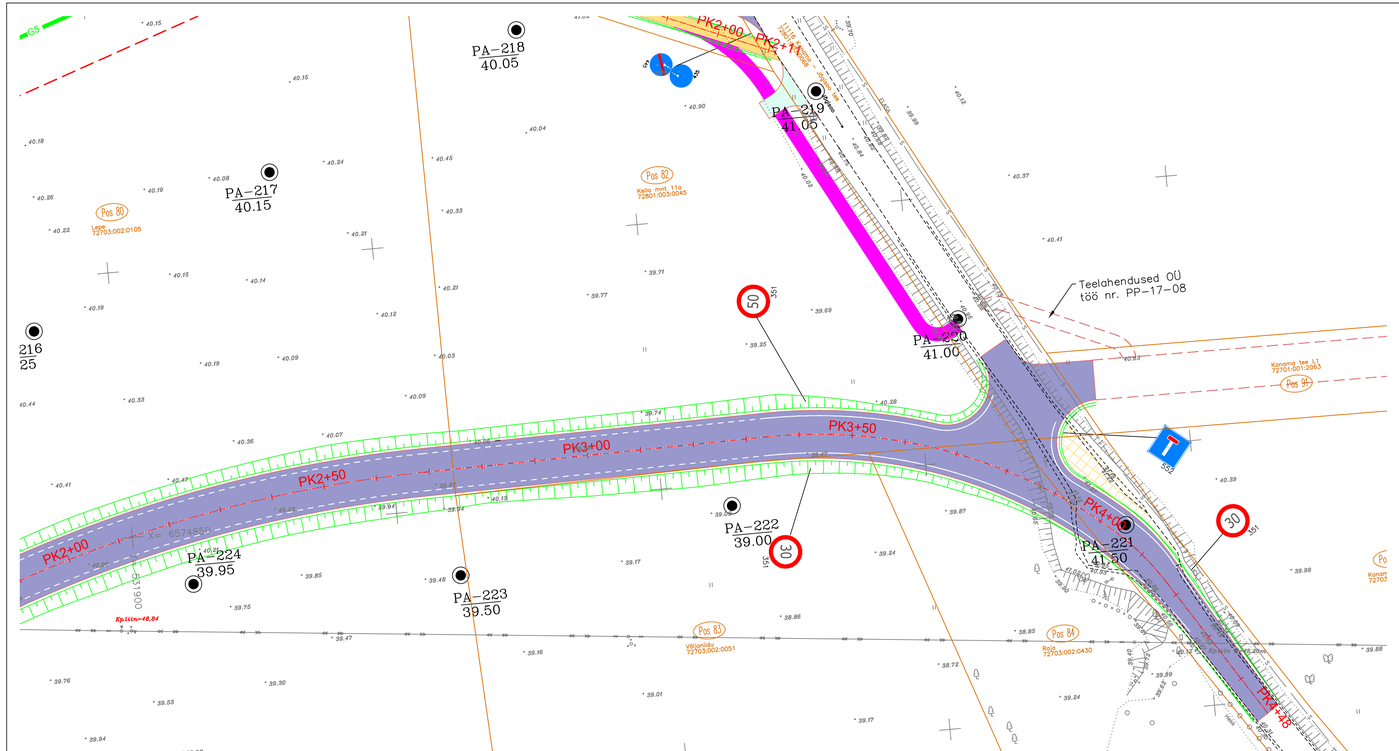

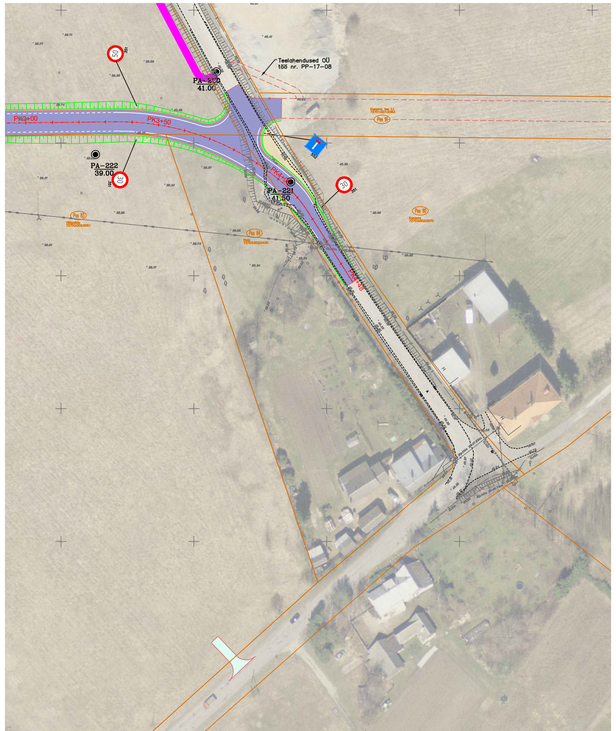

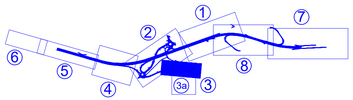

PK3+00 PROJEKTEERITUD TEETELG/PIKETAAŽ
PROJEKTEERITUD KATE TÜÜP 1
PROJEKTEERITUD ÜLEKATE
I ETAPI PÕHITEE KATE TÜÜP 1
PROJEKTEERITUD KATE TÜÜP 3
PROJEKTEERITUD MAHASÕIDU KATE
PROJEKTEERITUD KERGLIIKLUSTEE (KLT) ASFALTKATE
I ETAPI KERGLIIKLUSTEE (KLT) ASFALTKATE
PROJEKTEERITUD SÕIDUTEE KRUUSKATE
PROJEKTEERITUD BETOONKIVIKATE
PROJEKTEERITUD KLOMPKIVIKATE
LIKVIDEERITAV TEE (ALA PLANEERIDA JA HALJASTADA)
PERSPEKTIIVSED BUSSIPEATUSED, KERGLIIKLUSTEED JA MAHASÕIDUD
PROJEKTEERITUD MÜRATÕKKESEIN BETOON PIIRDEL
PROJEKTEERITUD ÄÄREKIVI 80X30X15CM, H=15CM
PROJEKTEERITUD ÄÄREKIVI 80X30X15CM, H=2,5CM
PROJEKTEERITUD LAPITI ÄÄREKIVI 80X30X15CM, H=3CM
PROJEKTEERITUD ÄÄREKIVI 80X30X15CM, H=11(7)CM
PROJEKTEERITUD PÕRKEPIIRE H2W3
PROJEKTEERITUD PÕRKEPIIRE N2W5
PROJEKTEERITUD PÕRKEPIIRE H1W4
PROJEKTEERITUD PÕRKEPIIRE H1W5
PROJEKTEERITUD PÕRKEPIIRDE TERMINAL ENERGIATNEELAV
PROJEKTEERITUD PÕRKEPIIRDE TERMINAL 12M ALLAVIIK
PROJEKTEERITUD PÕRKEPIIRDE TERMINAL 8M ALLAVIIK
PROJEKTEERITUD PIMESTAMISVASTASED "LAPAKAD"
PROJEKTEERITUD ULUKIVÕREAED
PROJEKTEERITUD MÜRASEIN
PROJEKTEERITUD PÕRKEPIIRE PERSPEKTIIVNE
PROJEKTEERITUD RAUDTEE TARA
PROJEKTEERITUD NÕLV
METSA RAIE
PROJEKTEERITUD TAGASIHÜÜPPEKOHT
G5 PROJ Kiiu–Paldiski GAASITORU DN700/MOP 54/t=11,0 mm/arvutustegur 0,5

Nr.	Muudatus projektis	Muutja	Kuupäev

Reaalprojekt OÜ
Reg.kood 10765904
Tallinna 45
71008 Viljandi
www.reaalprojekt.ee
reaalprojekt@reaalprojekt.ee

Novarc Group AS
Reg. kood 10026774
Mustamäe tee 46
10621 Tallinn
novarc@novarc.ee

Vanemkonsultant: Jaan Kaamnäväli	Teema	MAANTEEAMET	Kuupäev
Insener: Aleksei Solovjov	Projekt	Põhimaantee nr 11 (E265) Tallinn ringtee km 30,1-34,5 Kanama - Valingu põhiprojekt II etapp km 30,1-31,0	15.10.2018
Tehnik: Martin Juul			
Osakonna juhataja: Taavi Sadam	Joonis	ASENDIPLAAN JA LIIKLUSKORRALDUS Saue–Jõgisoo liiklusõlm. Mnt 11116 ühendus	Mõõtkava M 1:500
Projektijuht: Toomas Naelapää			
Projektijuht: Mikk Reier			
File: 1342-17001a-2_PP_TL-4-200_v02_Asendi-Liiklus.dwg / 15.10.2018	Projekt nr 1342/17001a-2	Staadium PP	Kõide 01	Joonise nr TL-4-203