

Jrk nr	IKÕ ala Pos nr (plaanil)	Kinnistu registriosa number	Katastriüksuse tunnus, nimi ja sihtotstarve;	Asukoht riigitee (nr ja nimi) suhtes (lõigu algus ja lõpp km);	Ala pindala ruutmeetrites m ²
1.	Pos 1	8921650	71801:001:0881 11340 Tallinn-Saku-Laagri tee, Transpordimaa 100%	11340 Tallinn-Saku-Laagri tee km 1.20 - 2.28	2576 m ²

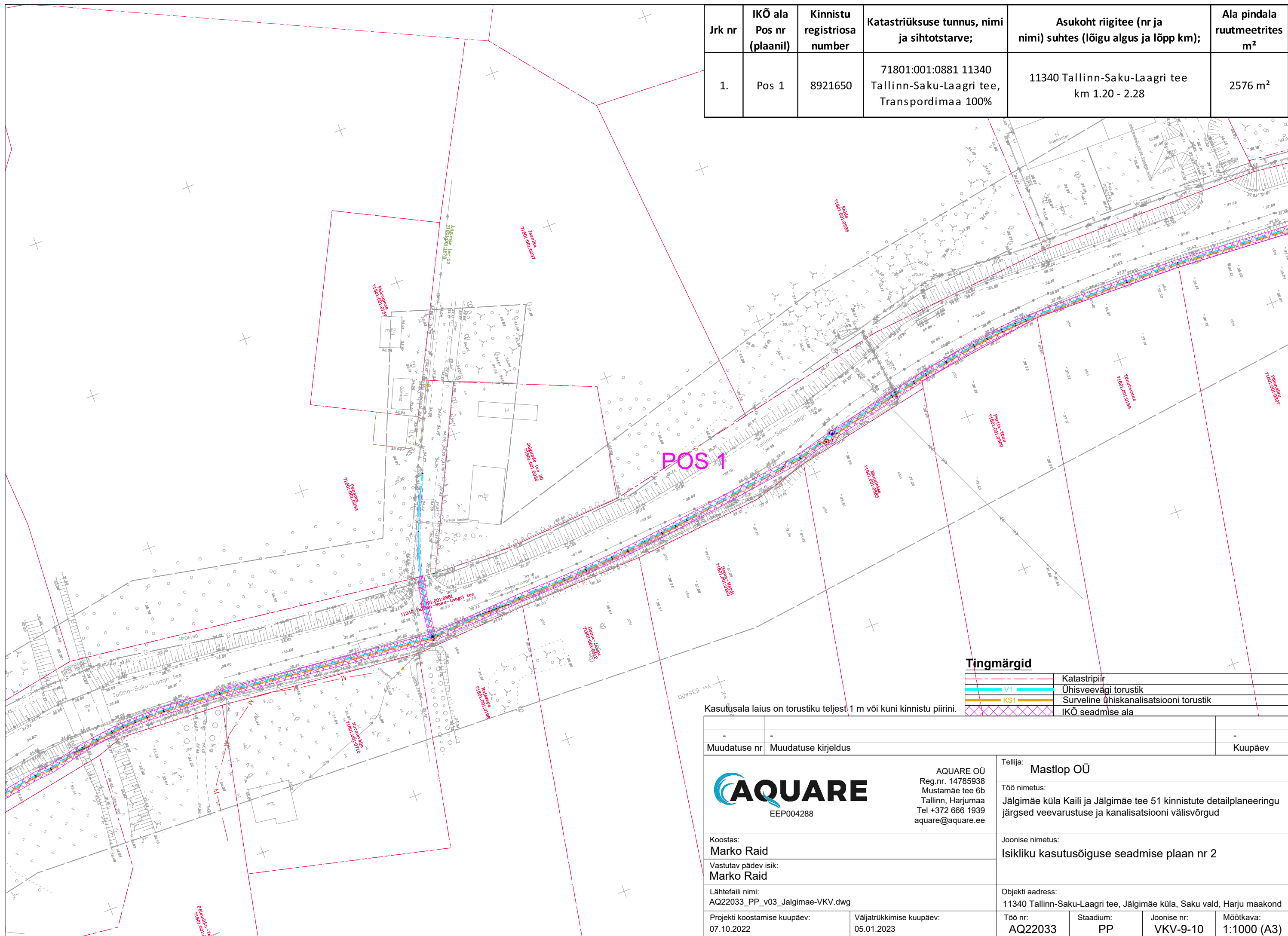

POS 1

Tingmärgid

	Katastripiir
	Ühisveevägi torustik
	Surveline ühiskanaliseerimise torustik
	IKÕ seadmise ala

Kasutusala laius on torustiku teljest 1 m või kuni kinnistu piirini.

Muudatuse nr	Muudatuse kirjeldus	Kuupäev				
-	-	-				
<p>AQUARE EEP004288</p> <p>AQUARE OÜ Reg.nr. 14785938 Mustamäe tee 6b Tallinn, Harjumaa Tel +372 666 1939 aquare@square.ee</p>		<p>Tellijä: Mastlop OÜ</p> <p>Töö nimetus: Jälgimäe küla Kaili ja Jälgimäe tee 51 kinnistute detailplaneeringu järgsed veevarustuse ja kanalisatsiooni välisvõrgud</p>				
<p>Koostas: Marko Raid</p> <p>Vastutav pädev isik: Marko Raid</p>		<p>Joonise nimetus: Isikliku kasutusõiguse seadmise plaan nr 2</p>				
<p>Lähtefaili nimi: AQ22033_PP_v03_Jalgimae-VKV.dwg</p>		<p>Objekti address: 11340 Tallinn-Saku-Laagri tee, Jälgimäe küla, Saku vald, Harju maakond</p>				
Projekti koostamise kuupäev: 07.10.2022	Väljatrükkimise kuupäev: 05.01.2023	<table border="1"> <tr> <td>Töö nr: AQ22033</td> <td>Stadium: PP</td> <td>Joonise nr: VKV-9-10</td> <td>Mõõtkaava: 1:1000 (A3)</td> </tr> </table>	Töö nr: AQ22033	Stadium: PP	Joonise nr: VKV-9-10	Mõõtkaava: 1:1000 (A3)
Töö nr: AQ22033	Stadium: PP	Joonise nr: VKV-9-10	Mõõtkaava: 1:1000 (A3)			