

## KUTSE

Nimi: **Transpordiamet**

Möödistatakse piiride ülemõõtmise eesmärgil katastriüksuse **Kangru-Antsu** (katastri tunnus 34202:002:0631) piire. **10 Risti-Virtsu-Kuivastu-Kuressaare tee** (34202:002:0270) katastriüksus on piirinaaber.

Vastavalt määrusele „Katastriüksuse moodustamise kord“ § 20 tuleb piiride maastikul kättenäitamise juurde kutsuda puudutatud katastriüksuse omanikud.

Kutsume Teid või Teie poolt volitatud isikut, kellel on kaasas seaduslikult vormistatud kirjalik volitus piiri asukoha looduses kättenäitamisele looduses **Kangru-Antsu** katastriüksusele **20.04.2026 kell 11.00**

### Piiri kättenäitamine toimub ainult siis, kui annate teada kohaletulekust.

Palun teavitada mind tulemisest/mitte tulemisest ja oma seisukohtadest ühise piirilõigu suhtes kirjalikult postiaadressile, saates e- kiri või helistades. Palume kindlasti märkida kas olete piiridega nõus või mitte.

Mittenõustumisel palume märkida kindlasti põhjus (võimalusel võtta varem ühendust, et lahendada mittenõustumise põhjus ja saada lisaselgitusi).

Juhul, kui jätate piiride maastikul kättenäitamisele ja piiriprotokolli allkirjastamisele ilmutata, loetakse piirimärkide asukohad ja nende alalhoiukohustus Teiega kokkulepituks. Kohale saabumine ei ole kohustuslik ja kohale saabumise kulusid ei kompenseerita.

LISA: Möödistatava katastriüksuse piirikirjeldus koos selgitava skeemiga. **Teiega ühised möödistatud piiripunktid on tähistatud skeemil numbritega 4 ja 3.**

Märkused piirimärgi/piirimärkide olemasolu, korrastamise, taastamise ja paigaldamise kohta on toodud välja piirikirjelduses.

Maamõõtja kontaktandmed: Aire Müürsepp

(Aire Müürsepp tegevuslitsents 646MA-k)

Telefon: **+372 5107360**

Postiaadress: Rebase tn 2, Sulupere küla,

Rapla vald 79529

E-post: [aire.myyrsepp@gmail.com](mailto:aire.myyrsepp@gmail.com)

Kutse koostamise kuupäev: 09.04.2026.



Piiripunkti nr	Piiripunkti vorm	Piiri kulgemise viis	Märkus	Paigalduse info	Piir kindlaks tehtud
4	metalltoru	teemaa serv	13 m tee teljest	olemasolev	-
3	metalltoru	sirgjooneline	13 m tee teljest	olemasolev	-

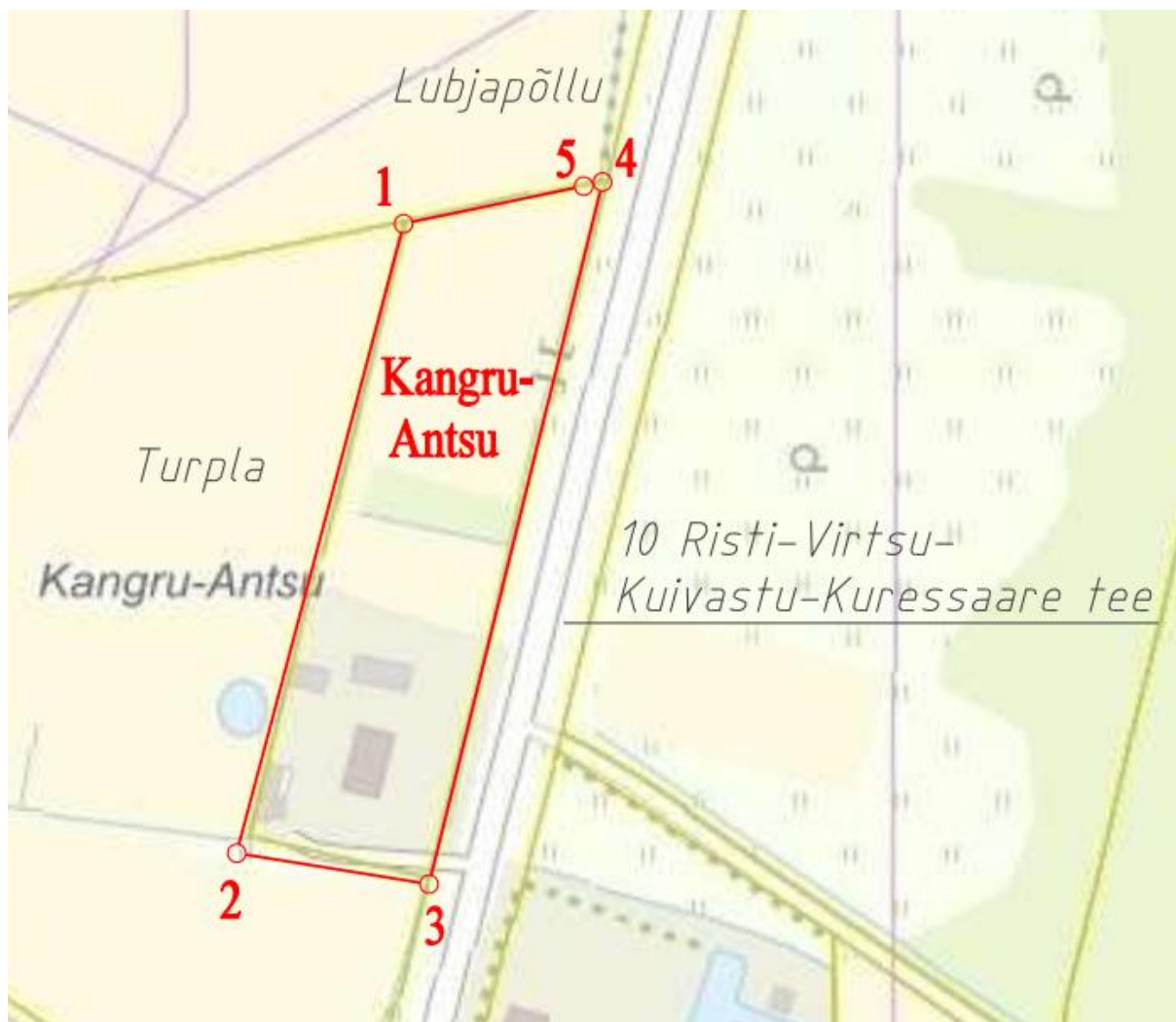

Leppemärgid: — moodustatava katastriüksuse piir    1 piiripunkti number  
— registreeritud katastriüksuse piir    ○ tähistatud piiripunkt