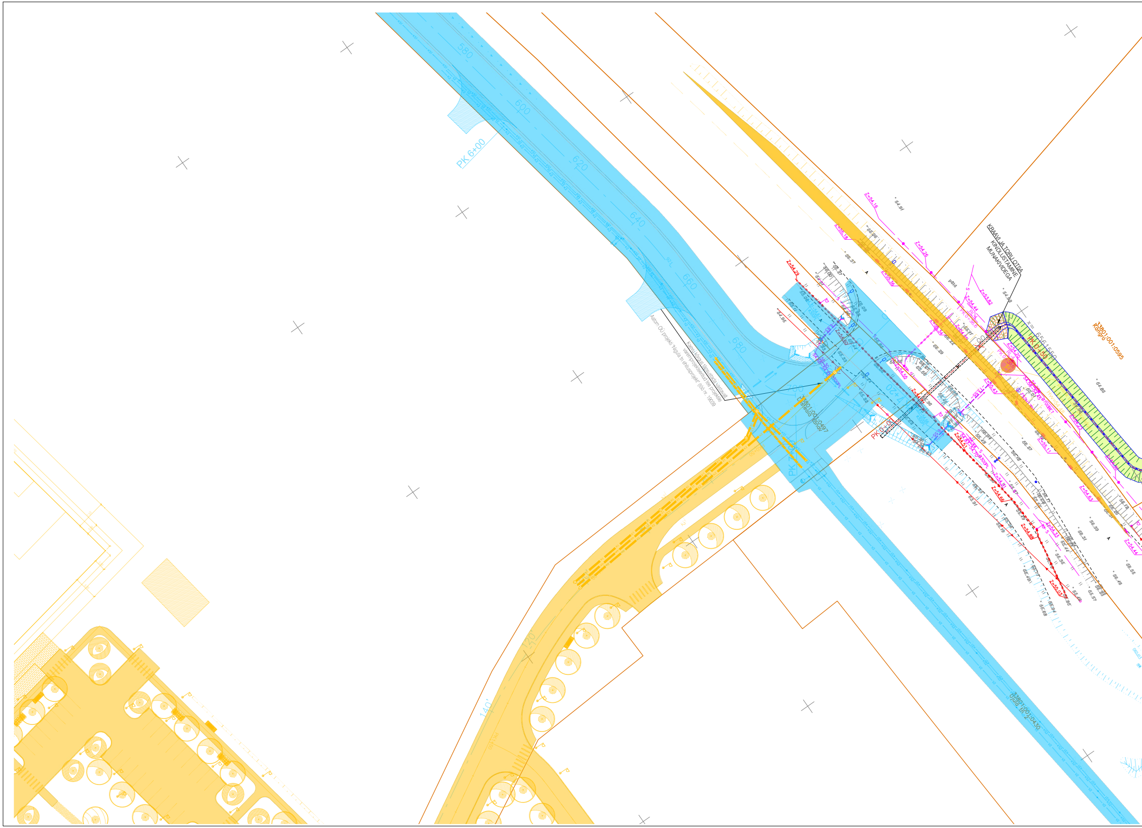
PK 6+00
580
600
620
640
660
680
700
Aatom OÜ projekti "Nigula tn ehitusprojekt" (töö nr. 19039
Kaevu kõrgus täpsustada vastavalt varemprojekteeritud tee projektile
33801:001:0497
Lastelaia tänav
PK 0+00
KRAAVI JA TORU OTSA KINDLUSTAMINE MUNAKIVIDEGA
põld
PK 0+36.6
PK 0+50
x= 6561550
33801:001:0595
Kangro
33801:001:0430
Ujula tn 2
Z=54.29
Z=54.44
Z=53.82
Z=54.20
Z=55.43
54.95
54.92
54.85
120
140

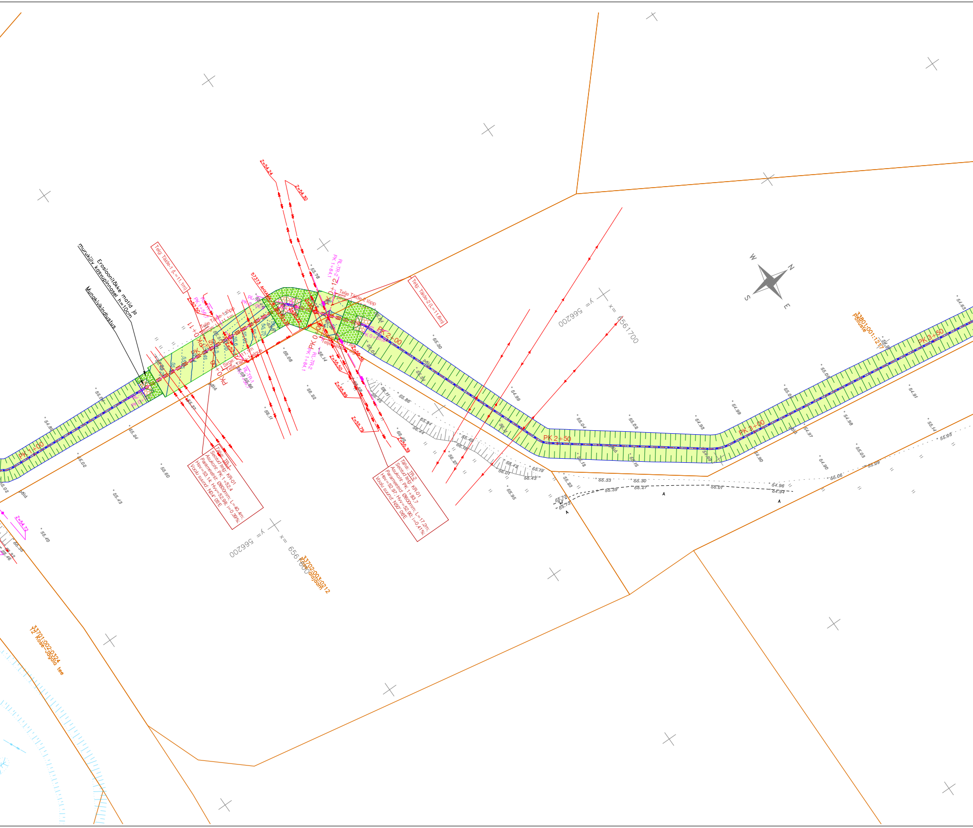

Erosioonitõkke matid ja murukülv kasvupinnasel h=10cm
Munakivikindlustus
Telg. Täide-1 (L=11,1m)
Telg. Täide-2 (L=11,6m)
Telje Täide-2 lõpp
Z=54,24
Z=54,30
Z=52,50
Z=55,79
Z=55,39
Z=54,72
RL-TR-2
PK 1+84,1
PK 1+00
PK 1+50
PK 2+00
PK 2+50
PK 3+50
PK 0+11
Tähis: TR-1
Seotud telg: KR-01
Asukoht: PK 1+52,4
Parameetrid: Ø600mm; L=40,4m; I=0,39%;
Hsv=53,14; Hvv=52,98;
Voolu suund: N04° 05'E
Tähis: TR-2
Seotud telg: KR-01
Asukoht: PK 1+83,7
Parameetrid: Ø600mm; L=17,2m; I=0,41%;
Hsv=52,97; Hvv=52,90;
Voolu suund: N50° 06'E
y= 566200
x= 6561700
x= 6561650
W
N
S
E
33801:001:1217
Põlluste
33702:003:0212
Kase alajaam
33701:002:0324
12 Kose-Jägala tee

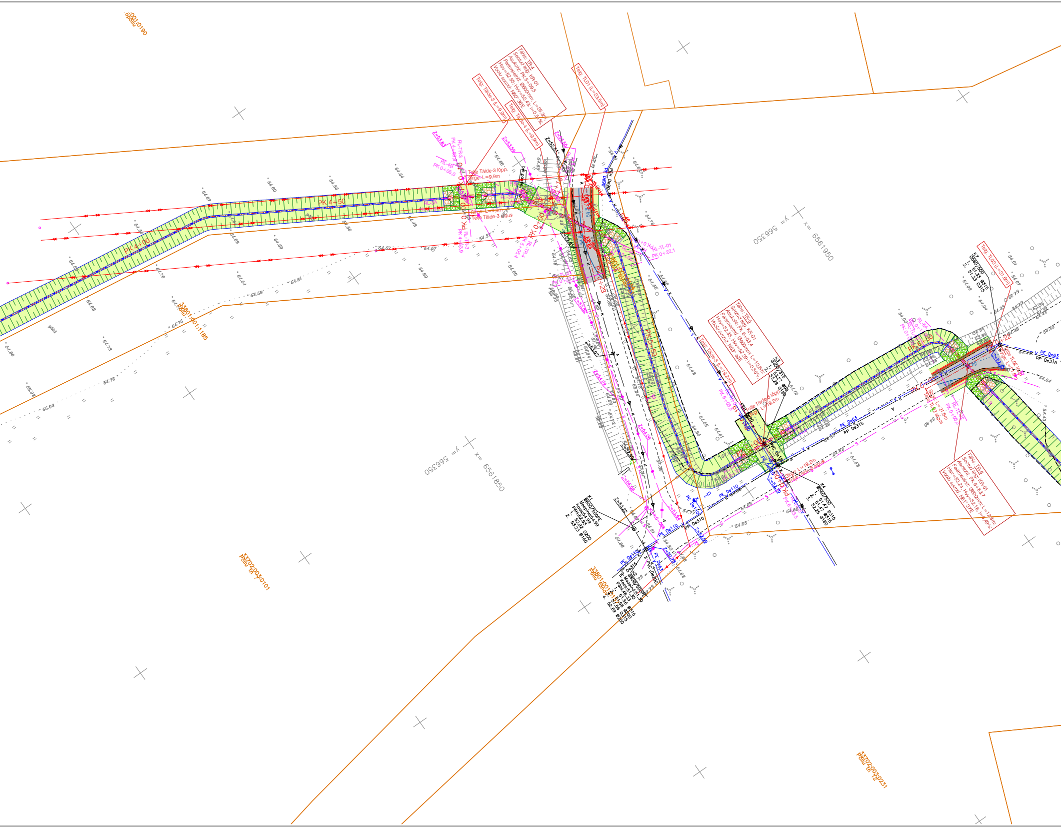
Tähis: TR-4
Seotud telg: KR-01
Asukoht: PK 5+09,5
Parameetrid: Ø600mm; L=25,3m;
Hsv=52,55; Hvv=52,43; i=0,51%;
Voolu suund: N60° 36'E
Telg: Täide-3 (L=9,9m)
Telg: Täide-4 (L=9,9m)
Telg: TL01 (L=23,5m)
Telje Täide-3 lõpp.
Sirge: L=9,9m
Telje Täide-3 algus
RL-TR-3
PK 4+89,9
Z=53,59
Z=52,51
Z=53,55
PE De90
PEH De90
PK 4+50
PK 4+00
PK 5+50
PK 6+00
RL-TL-01
PK 0+22,1
Tähis: TR-5
Seotud telg: KR-01
Asukoht: PK 6+03,4
Parameetrid: Ø600mm; L=12,6m;
Hsv=52,35; Hvv=52,29; i=0,50%;
Voolu suund: N03° 49'E
Telg: Täide-5 (L=19,2m)
Telje Täide-5 lõpp.
Sirge: L=19,2m
Telje Täide-5 algus
RL-TR-5
PK 6+03,5
K3
Ø400/315
1. 53,27 Ø90
2. 53,28 Ø160
K4
Ø560/500
1. 51,47 Ø315
2. 51,47 Ø315
3. 52,25 Ø160
K7
Ø560/500
1. 51,33 Ø315
2. 51,33 Ø315
Telg: TL02 (L=21,6m)
Telje TL02 lõpp.
Sirge: L=21,6m
Telje TL02 algus
RL-TL-02
PK 0+05,0
PE De63
PP De315
Tähis: TR-6
Seotud telg: KR-01
Asukoht: PK 6+63,7
Parameetrid: Ø600mm; L=12,8m;
Hsv=52,24; Hvv=52,18; i=0,49%;
Voolu suund: N81° 27'E
K1
Ø800/500PE
Maapind:54,99
Koos:54,99
Põhi:52,93
1. 52,92 Ø200
2. 53,23 Ø160
K2
Ø800/500PE
Maapind:51,30
Koos:51,30
Põhi:48,33
1. 51,56 Ø315
2. 51,56 Ø200
3. 51,56 Ø315
4. 52,69 Ø200
Z=53,22
Z=54,06
Z=53,94
Z=52,78
KLHKO-068
PE De110
PVC De200
bet.postsel
33801:001:1185
Põllu
33801:001:1187
Põllu tänav
33702:003:0101
Põllu tn 7
33702:003:0231
Põllu tn 12
y= 566350
x= 6561950
x= 6561850
54.70
54.54
54.59
54.61
54.76
54.88
54.42
54.55
54.12
54.01
54.07
54.09
54.04
54.35
54.62
54.66
54.30
põld

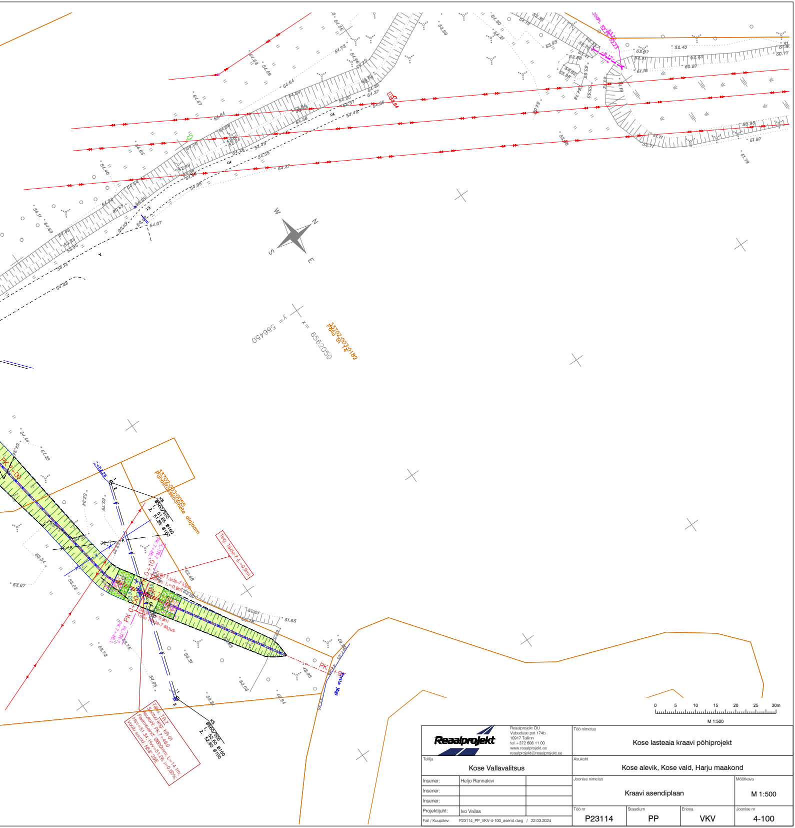

N
E
S
W
x = 6592050
y = 566450
3370202:003:0182
Põllu tn 14
3370202:003:0055
Puhastusseadmete alajaam
Z=52.26
K6
Ø560/500
1. 51,85 Ø160
2. 51,85 Ø160
Telg: Täide-7 (L=9,9m)
Telje Täide-7 lõpp
Sirge: L=9,9m
Sirge: L=9,9m
Telje Täide-7 algus
RL-TR-7
PK 7+46,1
PK 0+10
PK 0+00
PE DN600
PK 7+00
PK 7+00
Tähis: TR-7
Seotud telg: KR-01
Asukoht: PK 7+46,0
Parameetrid: Ø600mm; L=14,1m; i=0,50%;
Hsv=51,34; Hvv=51,26;
Vooluu suund: N58° 29'E
K5
Ø560/500
1. 52,60 Ø160
2. 52,60 Ø100
Ojatia jõgi
0
5
10
15
20
25
30m
M 1:500

Reaalprojekt

Reaalprojekt OÜ
Vabaduse pst 174b
10917 Tallinn
tel +372 608 11 00
www.reaalprojekt.ee
reaalprojekt@reaalprojekt.ee

Töö nimetus
Kose lasteaia kraavi põhiprojekt

Tellija
Kose Vallavalitsus

Asukoht
Kose alevik, Kose vald, Harju maakond

Insener: Heljo Rannakivi
Insener:
Insener:
Projektijuht: Ivo Vallas
Fail / Kuupäev: P23114_PP_VKV-4-100_asend.dwg / 22.03.2024

Joonise nimetus
Kraavi asendiplaan

Mõõtkava
M 1:500

Töö nr
P23114

Staadium
PP

Eriosa
VKV

Joonise nr
4-100