Piiride skeem

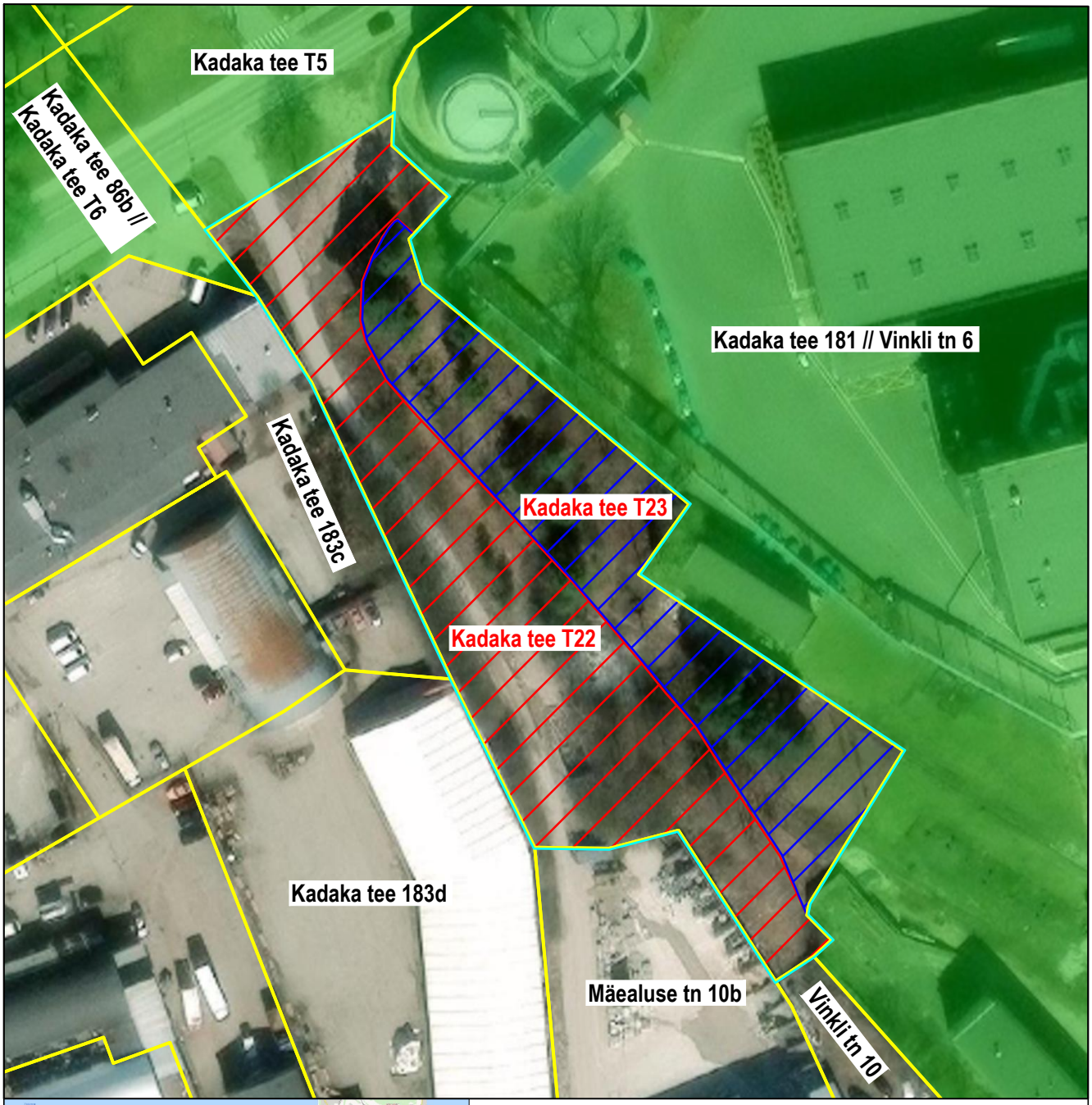

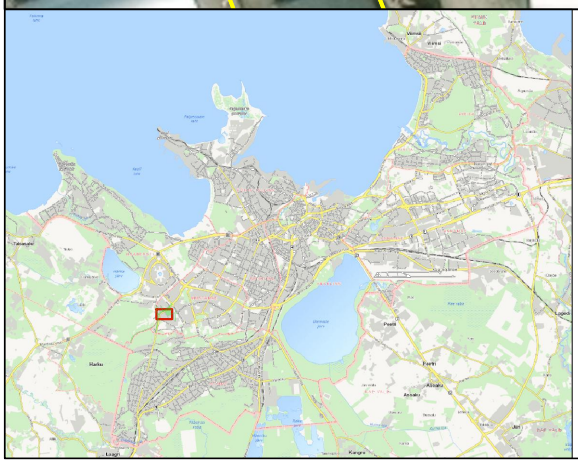

LEGEND

katastriüksuste piirid

Tallinna linna omandis olevad kinnisasjad

Kadaka tee T22 kinnisasi pindalaga 6107 m^2

moodustatav ja Tallinna linna omandisse taotletav
Kadaka tee T22 katastriüksus, ligikaudse pindalaga 3581 m^2

moodustatav ja Eesti Vabariigi omandisse jäetav
Kadaka tee T23 katastriüksus, ligikaudse pindalaga 2526 m^2

Koostaja: Tallinna Linnavaraamet
Kuupäev: 11.02.2026