

## Maatoiming nr 202406083919

## Piirikirjeldus

Piiripunktidega seotud maatükid

39201:004:4871, 39201:004:0402, 20401:001:0200,  
39201:004:2575, 39201:004:0267, 20401:001:0271,  
39201:004:1493, 39201:004:0073

Katastrimõõdistamise aeg

10. oktoober 2024 kuni 18. juuli 2025

## Katastrimõõdistamise tulemus

Piiripunkti nr skeemil	Koordinaadid	Piiripunkti liik	Piiripunkti tunnus	Piirimärgi paigaldamine
12	X = 6541433.56 Y = 417780.76	TEEMAA_SERVA_- PUNKT	100005608223	ARVUTUSLIK
8	X = 6541394.17 Y = 417970.94	TEEMAA_SERVA_- PUNKT	100005608225	ARVUTUSLIK
13	X = 6541445.73 Y = 417699.43	TEEMAA_SERVA_- PUNKT	100005608222	ARVUTUSLIK
14	X = 6541454.99 Y = 417618.03	TEEMAA_SERVA_- PUNKT	100005608221	ARVUTUSLIK
4	X = 6541446.4 Y = 418058.37	VEEKOGU_TELJE_- PUNKT	100005359580	ETAK
5	X = 6541401.91 Y = 418028.03	VEEKOGU_TELJE_- PUNKT	100005624628	ETAK
6	X = 6541387.33 Y = 418018.94	VEEKOGU_TELJE_- PUNKT	100005624629	ETAK
7	X = 6541382.21 Y = 418016.53	TEEMAA_SERVA_- PUNKT	100000009460	ARVUTUSLIK
22	X = 6541517.28 Y = 418128.94	VEEKOGU_TELJE_- PUNKT	100007475948	ETAK
10	X = 6541419.59 Y = 417856.43	METALLTORU	100007450130	PAIGALDATUD
11	X = 6541593.77 Y = 417989.05	METALLTORU	100007450131	PAIGALDATUD
17	X = 6541656.26 Y = 417665.05	PIIRIKIVI	100000007873	OLEMASOLEV
18	X = 6541692.39 Y = 417685.16	PIIRIKIVI	100004508958	OLEMASOLEV

19	X = 6541725.49 Y = 417703.55	PIIRIKIVI	100000005875	OLEMASOLEV
20	X = 6541660.36 Y = 417844.14	PIIRIKIVI	100005359583	OLEMASOLEV
2	X = 6541525.66 Y = 418137.26	VEEKOGU_TELJE_- PUNKT	100005359584	ETAK
1	X = 6541527.15 Y = 418134.03	METALLTORU	100000006323	OLEMASOLEV
9	X = 6541408.33 Y = 417910.72	TEEMAA_SERVA_- PUNKT	100005608224	ARVUTUSLIK
3	X = 6541488.48 Y = 418100.27	VEEKOGU_TELJE_- PUNKT	100005624627	ETAK
21	X = 6541383.4 Y = 418017.09	VEEKOGU_TELJE_- PUNKT	100007475947	ETAK
15	X = 6541459.85 Y = 417554.36	METALLTORU	100005608226	OLEMASOLEV
16	X = 6541619.64 Y = 417644.77	PIIRIKIVI	100003785336	OLEMASOLEV

## Muud tähtsust omavad asjaolud

Märkuse nr skeemil	Märkus
-----------------------	--------

## Piiride kirjelduse skeem 1



Kommentaar: Piirid 15-16-17-18-19-20-11-1-2 ja 10-11 on sirgjoonelised  
Piir 2-22-3-4-5-6-21-7 kulgeb kraavi teljel  
Piir 7-8-9-10-12-13-14-15 kulgeb teemaa servas 9.5 m kaugusel tee teljest

## Piiride kirjelduse skeem 2

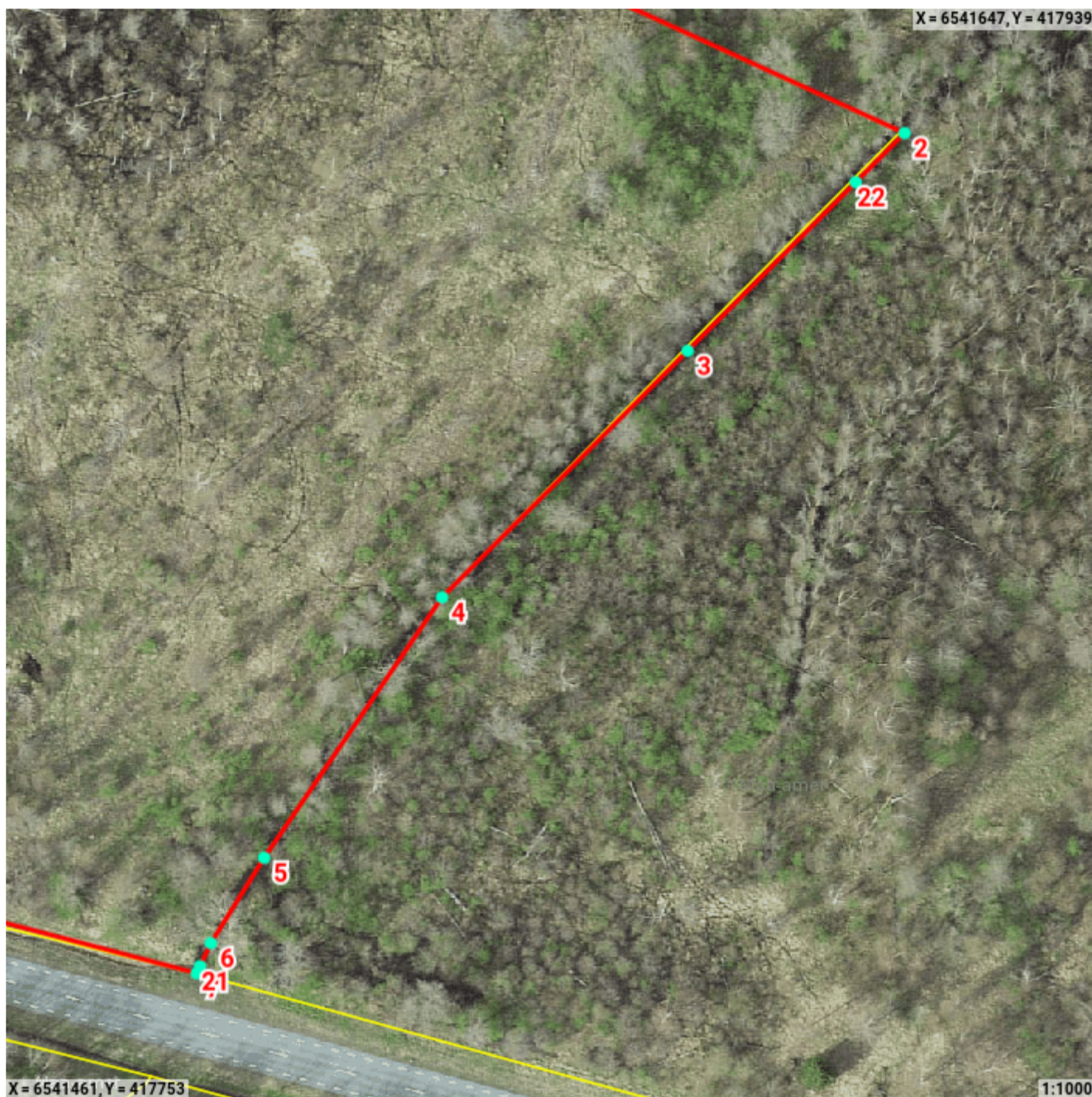



Kommentaar: Piiripunktid veekogu teljel.

## Lisa 1

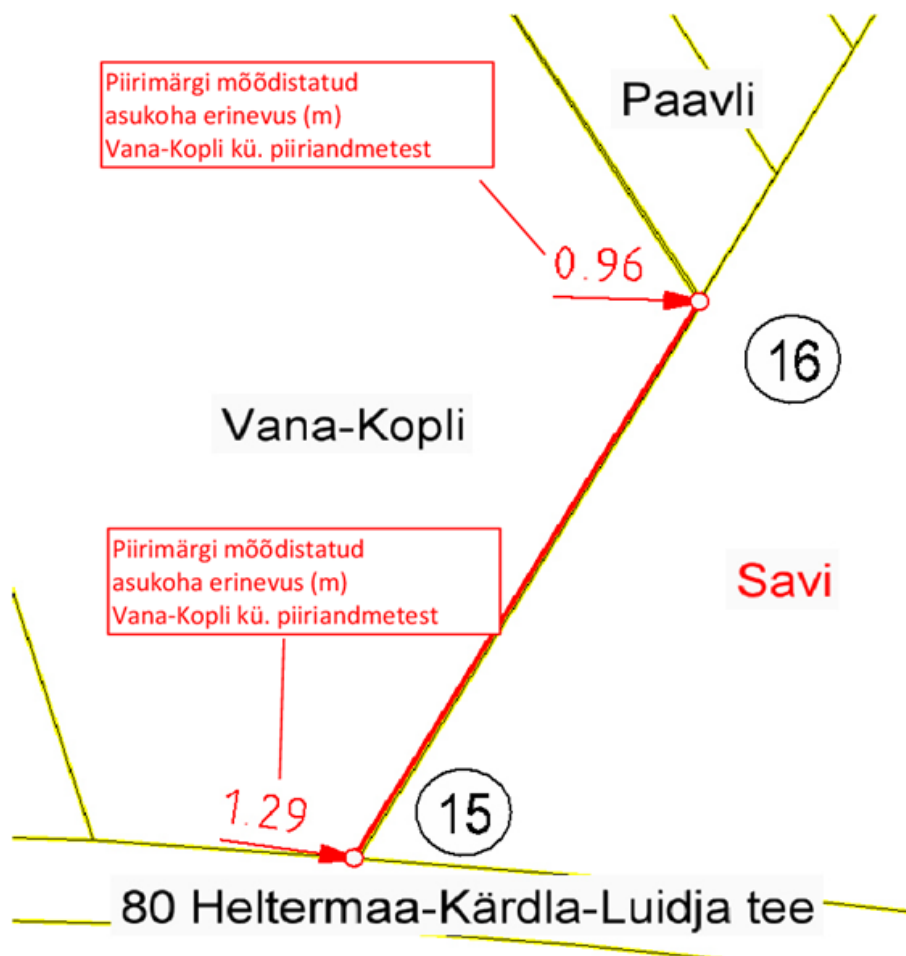
### Piiride kindlakstegemist selgitav skeem



#### LEPPEMÄRGID:

-  Kindlaks määratav piirilõik (-punkt)
-  Registreeritud katastriüksuse piir
-  Piiripunkti number