

Nurmemetsa katastriüksuse jagamise skeem

Maakond: **Harju**

Vald: **Lääne-Harju**

Küla: **Harju-Risti**

Maaüksus: **Nurmemetsa (43101:001:1891)**

Katastrikaart: 63601

M 1:5000

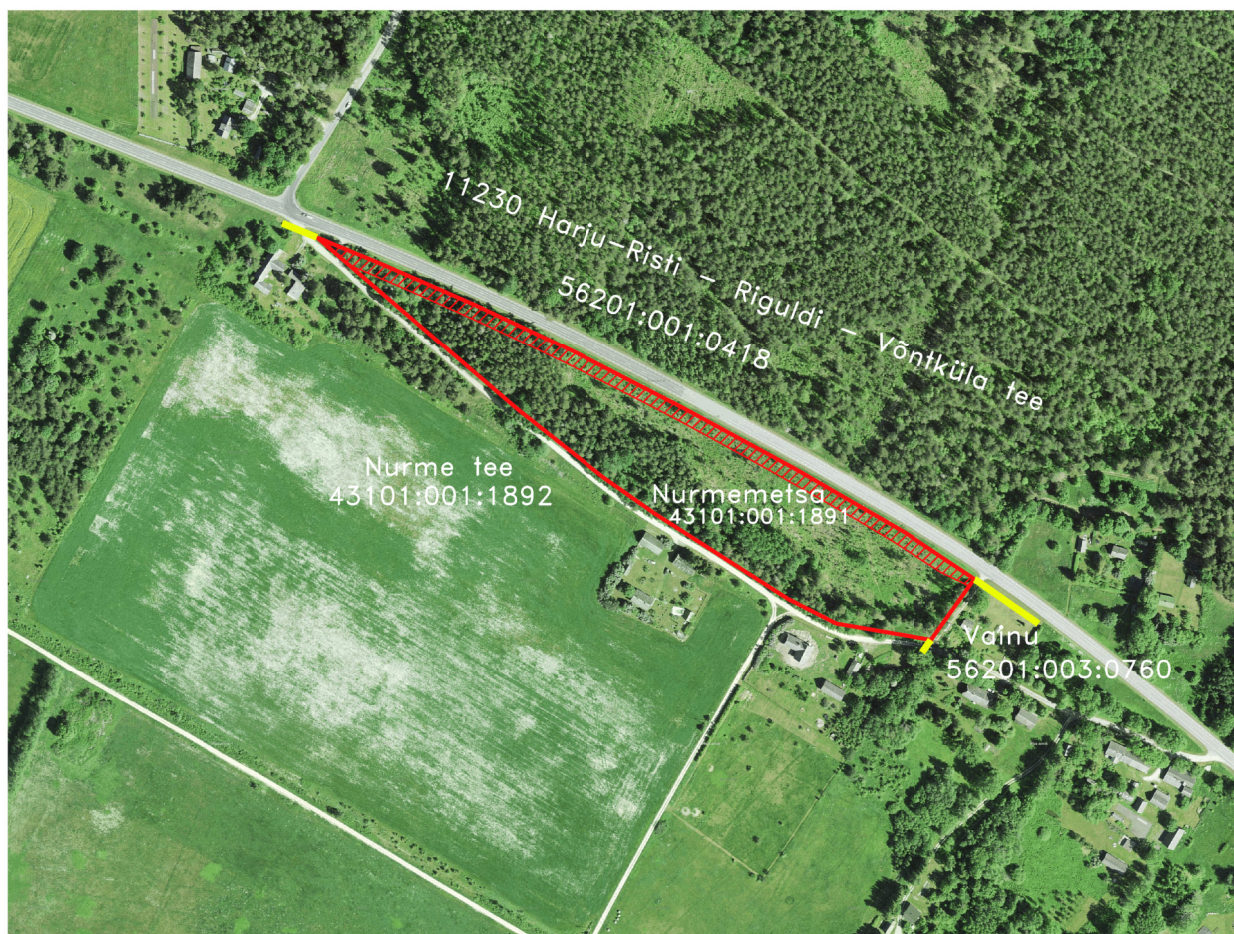

Leppemärgid:

- moodustatava katastriüksuse piir
- katastris registreeritud piir
- äralõigatav maaüksus

Aluskaart: Maa-amet 2023.a.

Kooskõlastused:

Transpordiamet /allkirjastatud digitaalselt/

Kohalik omavalitsus /allkirjastatud digitaalselt/

RMK Lääne-Harjumaa metskond /allkirjastatud digitaalselt/

Koostas: Kirsika Koitjärv /allkirjastatud digitaalselt/
Tegevuslitsents 656 MA-k.