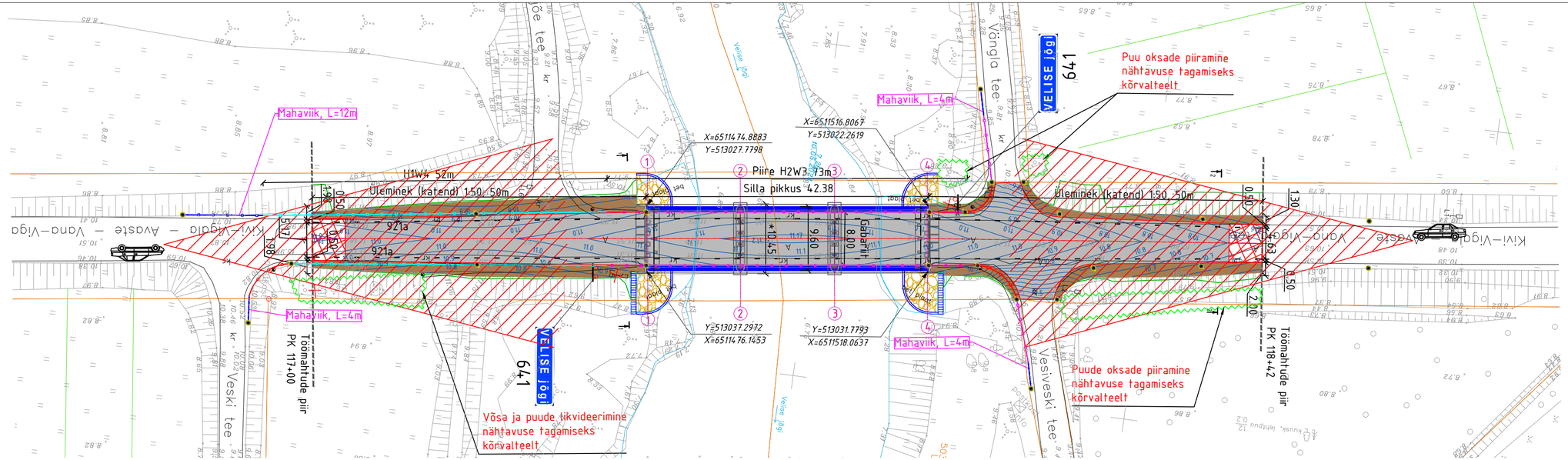

Tingmärgid:

- Proj. asfaltkate
- Proj. killustikupeenar
- AC surf kokkuviimine
- Munakivid geotekstiilil
- Proj. haljastatud nõlv (muru)
- Proj. katteserv
- 40.00 Proj. vertikaal
- Proj. tee telg
- Proj. piire H1W4
- Proj. piire H2W3
- Mahaviik 4/12m
- Proj. terminal Saferoad Arcus Primus 90
- Raadamine
- Proj. liiklusmärgi post
- Tähispost
- Likv. ol.ol objekt

Märkused:

1. Sõidutee projektsed parameetrid:
   - Tee klass - kõrvalmaantee
   - Ristlõike parameetrid - S=2x3,0m, T=0,5m, K=0,5m
   - Sõidutee gabariit sillal 8m.
   - Proj. ja ol.oleva katendi kokkuviimine 1:50 kaldega.
2. Proj. katend kokkuviimistel kogu paksuses 31cm:
   - AC16 surf 6cm
   - killustikalus - 32/64 + 16/32 25cm
   - geovõrk+geotekstiil
3. Sillal ja sõiduteel kasutatavad piirded:
   - H2W3 ankurdatav/rammitav L=2x73m
   - H1W4 rammitav L=2x47-52m
   - Üleminekudetailid H2W3->H1W4 sisalduvad teepiirde mahus.
   - Mahaviigud 4 ja 12m
4. Ehitusaegne ümbersõit vt SK ptk 4.3
5. Tööde teostamiseks koostada Tööprojekt.
6. Kivikindlustus: munakivikindlustus maakividest vuugiseguga D150-250mm.
7. Betoonpruss C30/37 betoonist.
8. Proj, haljastatud nõlvad ja ol.ol nõlvad katta erosioonitõkkematiga. Vt SK 3.9.10
9. Geodeetiline plaan koostatud Raxoest OÜ töö nr GE24050
10. Koordinaadid L-Est97 süsteemis, kõrgused EH2000 süsteemis.

SELEKTOR
Selektor Projekt OÜ
reg kood 12503887
Pärnu mnt 186, 11314 Tallinn
Tel 56 565 000, selektor@selektor.ee
MTR reg. nr : EEP003348
TEL002841

TELLIJA: Transpordiamet					
TÖÖ NIMI: Riigitee 20181 Kivi-Vigala - Avaste - Vana-Vigala km 11,77 asuva Vängla silla nr 327 rekonstrueerimise põhiprojekt					
OBJEKT: Vängla sild					
INSENER	ALLKIRI	JOONISE NIMETUS: Asendiplaan			
INSENER: A. Kupp	ALLKIRI	KUUPÄEV	PROJ NR	JOONISE NR	PROJ ETAPP	MÕÕTKAVA	REV
VASTUTAV INSENER: E.Reinsalu	ALLKIRI	07.01.2025	P24006	TS-4-01	Põhiprojekt	1:500	v2