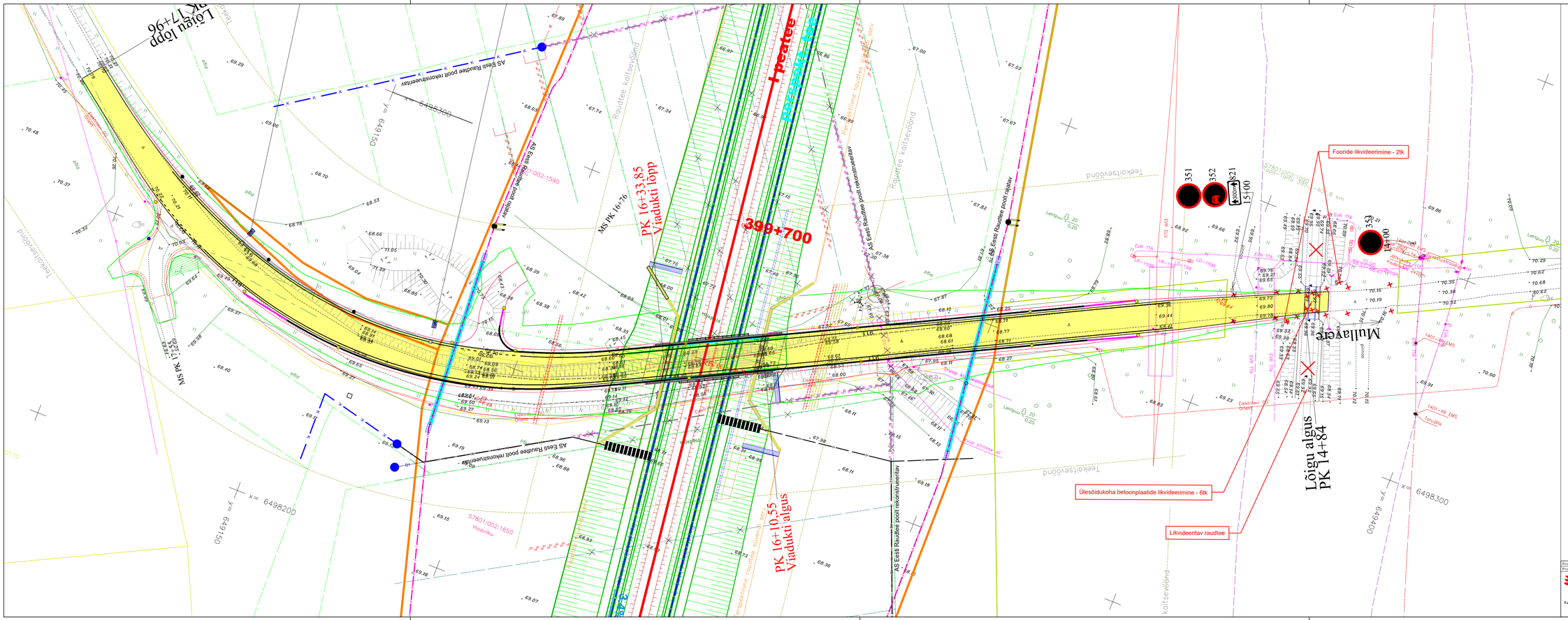

TINGMÄRGID

- Proj. tee telg
- Muldi serv / ext. kaev serv
- Mahtrajad (punane joon ja kaev / lasku / ... m³ kaev)
- Mulda tõstmisega seotud ala (punane joon m³ kaev)
- Mulda tõstva sõidutee serv

- Teavitada ja kõrkemaalgu poon
- Tähtpostid
- Proj. vertikaal kaev-sõidurõngas
- Pinnamõõdupunktid
- Proj. vitsakaev pärkapaisu
- Sõidu-rada pärkapaisu kaev
- Projektmõõdupunktid
- Projektmõõdu-tugipunktid
- Proj. sõidukaev kõrgusel

Tingmõigal

- Kõrgpõiend
- Olemasoleva raudtee demonteerimine
- Olemasolevate soiserfakkude demonteerimine

- Projekteeritud ballast sõlv
- Projekteeritud muldsõlvendi sõlv
- Projekteeritud veevõmand
- Projekteeritud raudtee telg
  - sirgend
  - siirdekõverat
  - ringikõverat
- Raudtee juurdepääsu lõirendamine/täitmine
- Raudtee juurdepääsu lõirendamine/täitmine - kruusakattega
- Olemasoleva objekti demonteerimine

Märkused:
1. Mõõdistusvõrgustik on teostanud OÜ Rayscot (suvi 2021).
2. Kõrgused on EH2000, koordinaadid L-Eesti süsteemis.
3. Kilometraaž on seotud tõlgja ne 24-2005 (Kaarepere-Tabivere keskremont).
4. Maantee(vaidukti projekt on koostanud Salleway OÜ poolt (projekti nr P_{24-07}).

Projektverija	J. Leidna	09.2024
Projektkontr.	C. Grustjuk	09.2024

EESTI RAUDTEE

Ehitusteenistus
Raudtee ehitusosakond

Eesti Raudtee AS
Rog nr 0137938
Telliskivi 60a/1
15073 Tallinn
E-post info@er.ee

Kaarepere–Tabivere KM 394,300–402,083 (D6)
Raudteeõlõigu ögvendamine.
Mullavere ülesõidukoha lammutusprojekt.

Joonise nimetus: Asendiplaan

Töö nr: 09-2024

Mõõtkava: M 1:500

Joonise	Leht	Vormidi
1	1	PP

MT mõõtes on EH2000 (L-Est 2002)

Fail: 000