Keskpinge maakaabli läbindamine kinnisel meetodil
24152 Päri-Alustre-Lõmsi tee

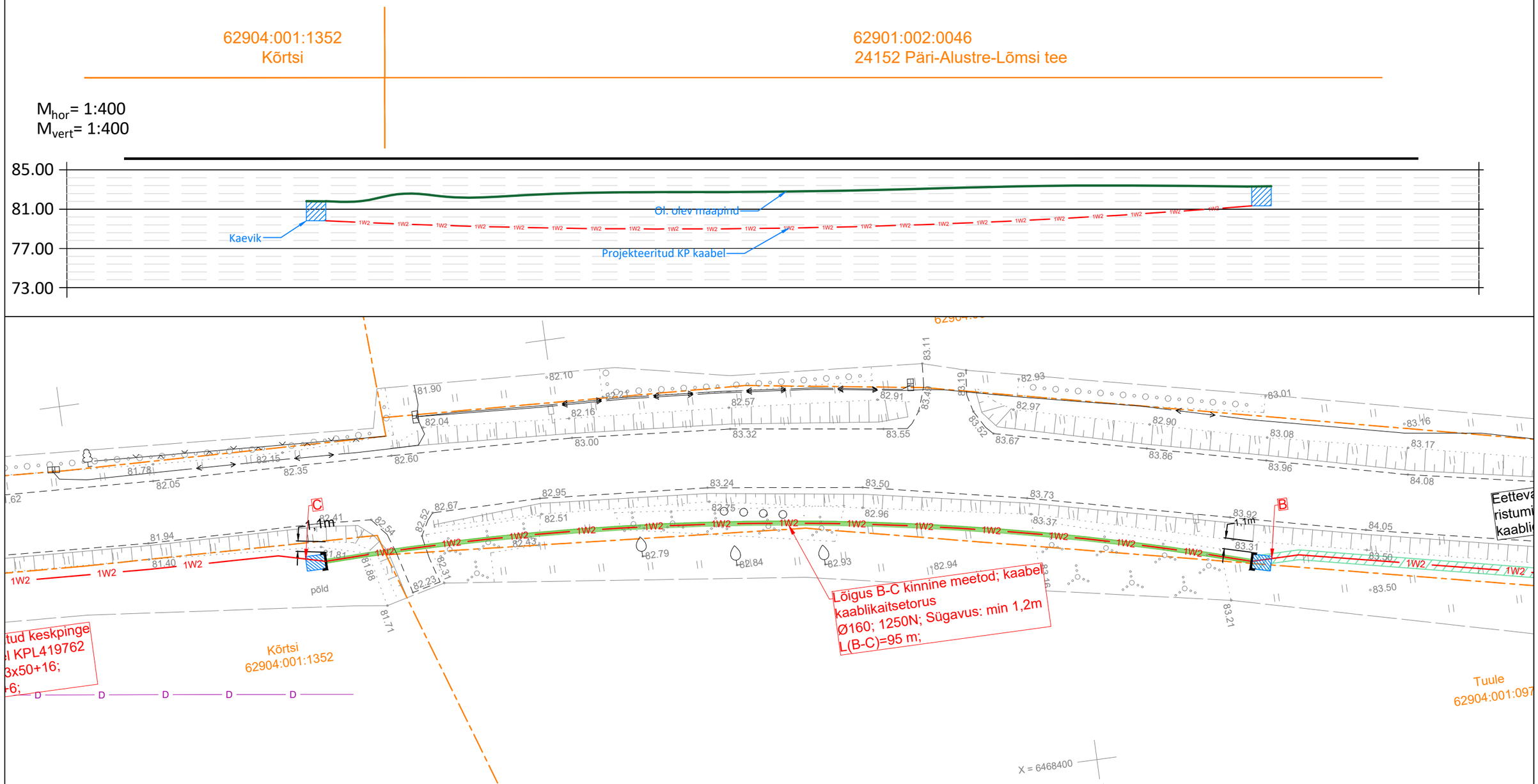

Märkused:
1. Paigaldatav toru peab olema tugevdatud plast- või terastoru
2. Suunamistäpsuse määrab ehitaja vastavalt töömasinale
3. Toru paigaldada allapoole jämedast materjalist teemullet
4. Enne kaevetööde algust taotleda tööde teostamise luba

Tellija: Elektrilevi OÜ	STROMTEC	Aadress: Päevalille 2-2, Ülenurme, Tartumaa; 61714 MTR: TEL002388 Reg. nr: 12688881 Telefon: +372 553 4119 E-mail: jaanus@stromtec.ee	Kuupäev: 11.09.2025
Töö nimetus:	Raudna:(Viljandi). IP8383. Tööprojekt.		Töö nr: 25-89
			Joonise nr: 008
			Mõõtkava: A3
Joonise nimetus:	Ristmevälja joonis 008	Projekteerija: Tõnis Kuusk; 55689833 Kontrollis: Jaanus Kaldoja	