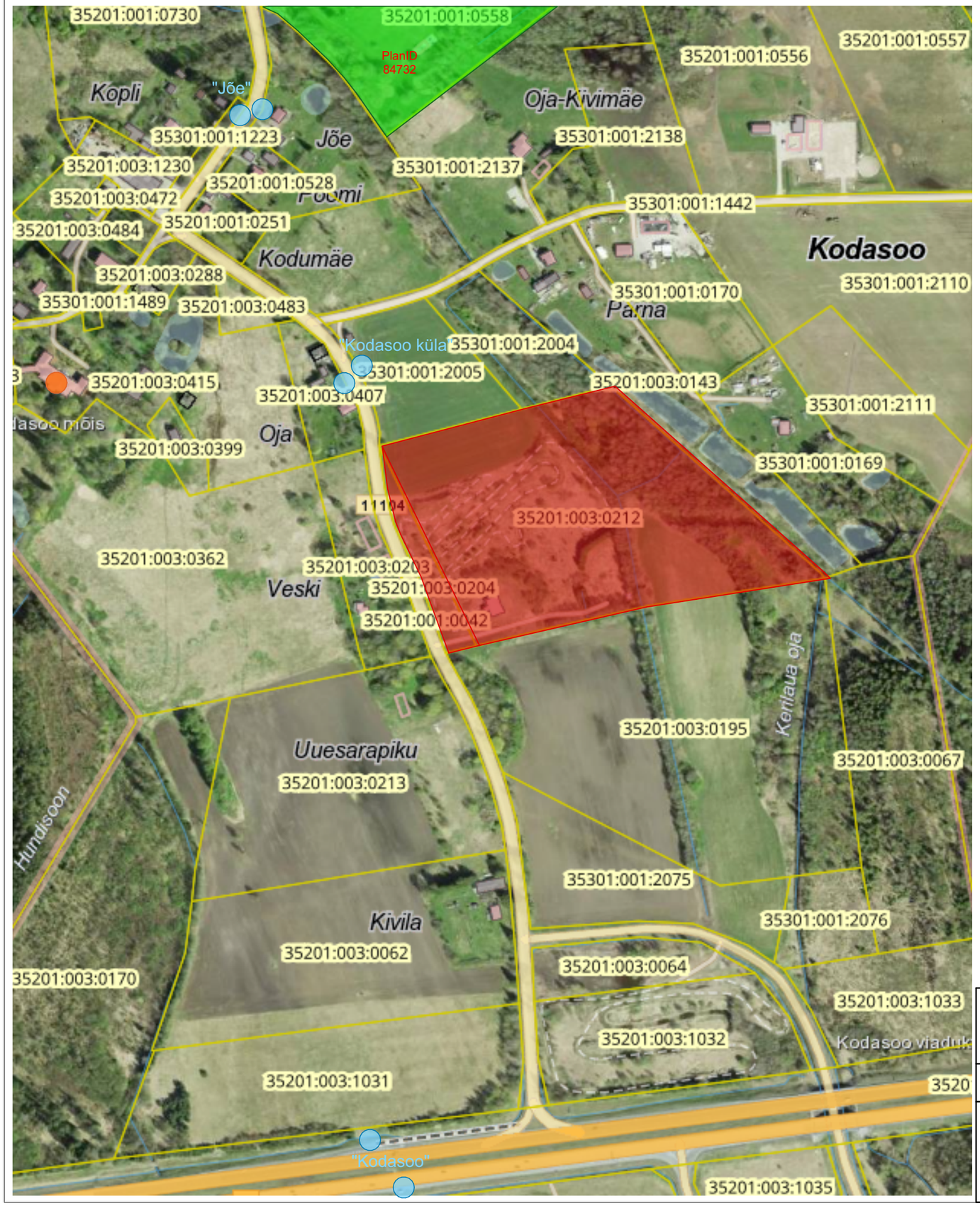

TINGMÄRGID

- Planeeringuala
- Kehtestatud DP-d
- Kodasoo mõis
- Bussipeatused
- PlanID 11111 - Maa- ja Ruumiameti Planeeringute andmekogu tunnusmärk (PlanID)

Kehtestatud detailplaneeringud

- PlanID 84732 - Kodasoo küla Kivimäe niit kinnistu detailplaneering (35201:001:0558)

MÄRKUSED:
1. Kõik suurused ja näitajad täpsustuvad detailplaneeringu järgnevate etappide jooksul.
2. Kõiki jooniseid käsitleda ühtse projektina koos seletuskirjaga.
3. Tehnovõrgud lahendatakse eraldi eriosade projektidega.
4. Hoonete projektid tuleb kooskõlastada eskiisi staadiumis detailplaneeringu koostaja ja vallaarhitektiga.

Töö nimetus ja asukoht:	SELTSIMAJA JA TEESERVA KINNISTUTE DETAILPLANEERING Seltsimaja, Kodasoo küla, Kuusalu vald, Harjumaa	Töö liik: DETAILPLANEERING	Kuupäev: 26.02.2026
		Töö staadium: TÄIENDATUD MATERJALIDE ESITAMINE	Töö number: 296_DP
Joonise nimetus:	Kontaktvööndiskeem	Joonise nr: AS-4-02	Mõõtkava: 1: 5000 / A3
	Koppe OÜ Koppe, Kodasoo küla, Kuusalu vald, Harjumaa 74632 Reg. nr. 12092591 MTR nr. EEP005138 GSM: +372 5147540 E-MAIL: veiko.arhitekt@gmail.com	Tellija: Kuusalu Vallavalitsus	Allkiri: (Allkirjastatud digitaalselt)
		Kontrollis: Veiko Koppe	Allkiri: (Allkirjastatud digitaalselt)
		Märkus: Kuvatõmmis: Maa- ja Ruumiameti geoportaal	