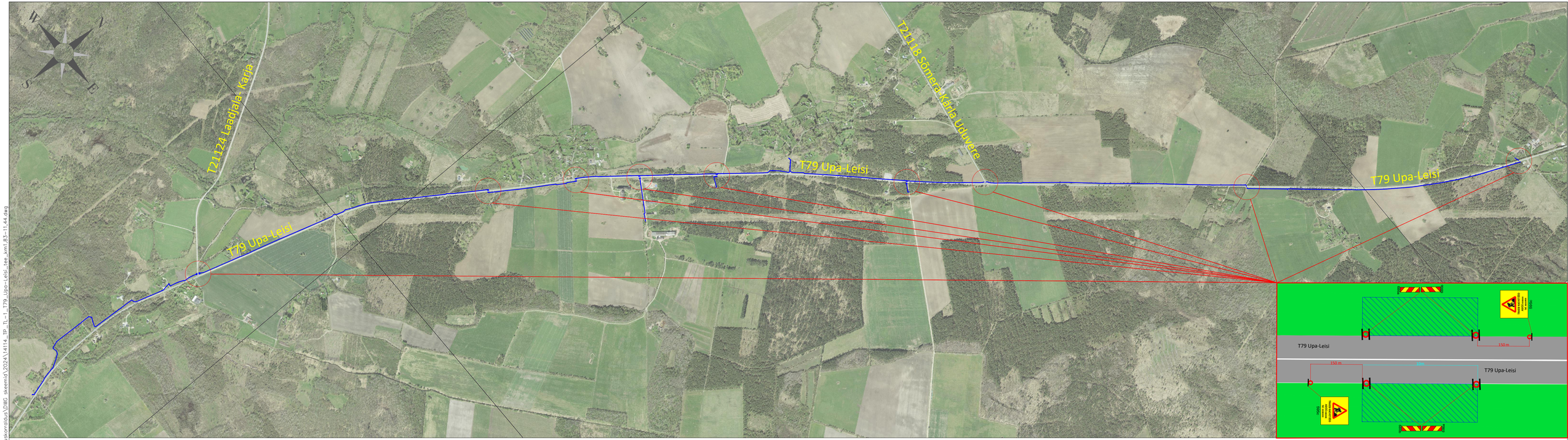

Märkused:

1. Enne joonisel toodud liikluskorraldusvahendite paigaldamist kooskõlastada joonis Transpordiametis.
2. Töötsooni tähistamisel lähtuda Majandus- ja taristuministri määrusest nr 43 "Nõuded ajutisele liikluskorraldusele".

Kinnisel meetodil paigaldavate maakaablite asukohad: Riigiteel nr 79 km 5,01; 5,56; 5,95; 6,44; 7,61; 9,73; 11,44. Riigiteel 21124 km 0,02. Riigiteel 21118 km 21,96.

Töökoht on liikuva iseloomuga märgitud tööde teostamise piirkonna ulatuses

Tingmärgid:

TRASSI KAEVETÖÖD AS/OÜ xxxxxx tel. xxxxxxx
595c

Projekteeritud ajutine liiklusmärk

Tööde teostamise piirkond

SIGNAAL	AS Signaal TM Liimi 3, Tallinn 10621 Tel 656 3532 signaal@signaal.ee ELK000009, EEP002572	Joonis	Ajutise liikluskorralduse joonis	
		Projekt	Trassi kaevetööd riigiteel nr 79 Upa-Leisi	
Projekteerija	C.Müür	Asukoht	T79 Upa-Leisi km 1,83-11,44	
Projekteerija	K.Skljarova	Tel 5326 8672		
Assistent	A.Adamson	Tellija	Saare Elektroservis OÜ; Saare maakond, Saaremaa vald, Kõrkküla, Kohu-Olevi, 93527	
Kuupäev	13.09.2024	Mõõtkava	Töö nr 14114	Staadium Tööprojekt	Joonise nr [nr-leht(lehti)] TL-1-1(1)

Foli: S:\Joonised projektid\Ajutine liikluskorraldus\DWG skeemid\2024\14114_TP_TL-1_T79_Upa-Leisi_tee_km1,83-11,44.dwg