

Trükkis: KPR-RAULH
 Faili: C:\OD\K-PROJEKT AS\KP - 22181 Össu küla teed ja tehnovõrgud\Projektiosad töös\01_IL_Teedeehitus\22181_IKÕ.dwg Trükitud: 06.09.2023

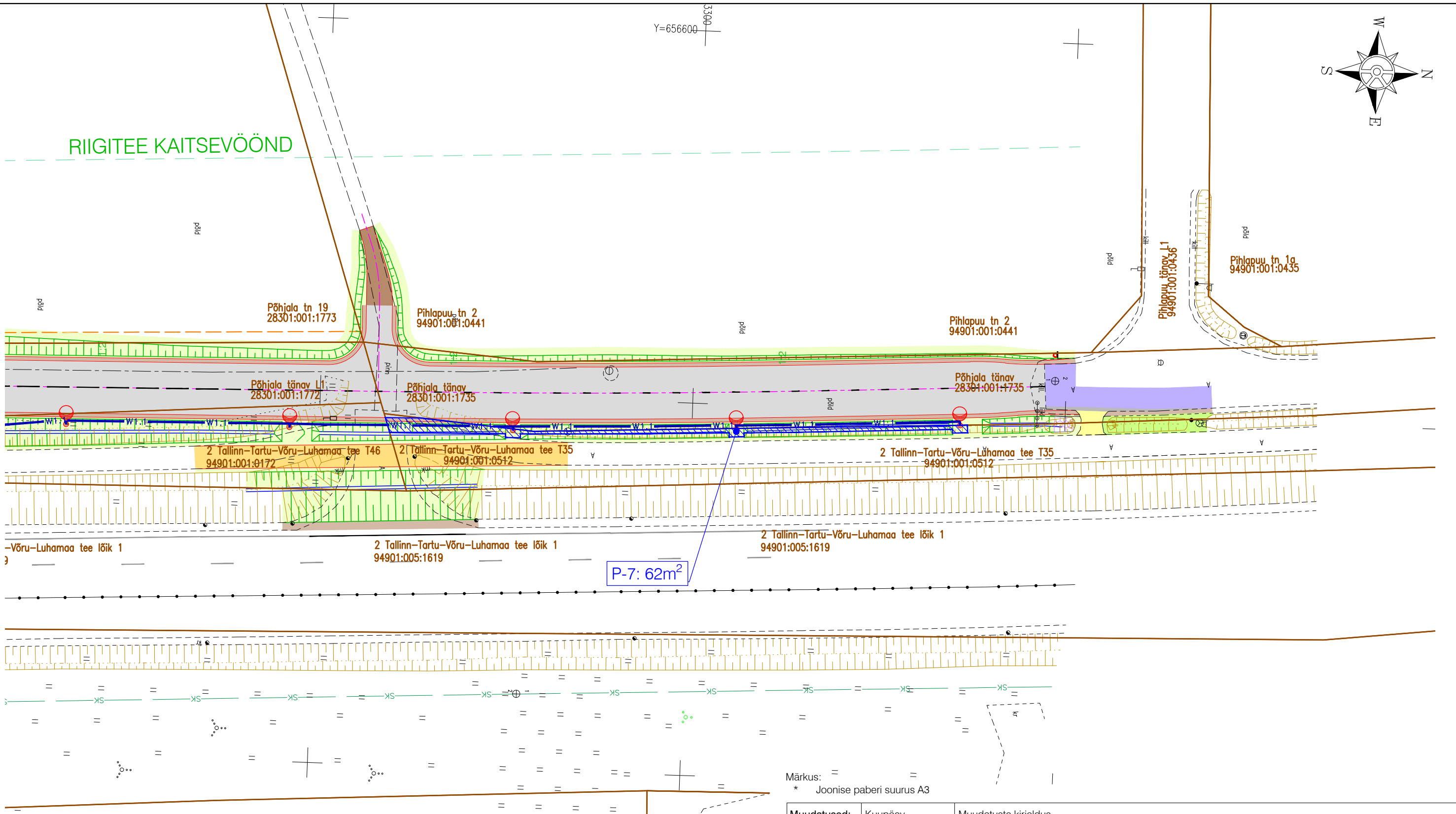
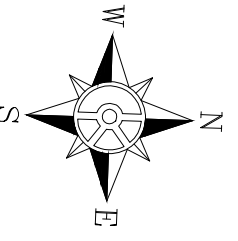

Märkus:
 * Joonise paberi suurus A3

| Jrk nr | IKÕ ala Pos nr (plaanil) | Katastriüksuse tunnus, nimi; | Asukoht riigitee (nr ja nimi) suhtes (lõigu algus ja lõpp km); | Isikliku kasutusõiguse ala suurus (m ²) |
|--------|--------------------------|---|--|---|
| 7. | P-7 | 94901:001:0512; 2 Tallinn-Tartu-Võru-Luhamaa tee T35 | 2 Tallinn-Tartu-Võru-Luhamaa tee lõik 1 tee km 177,68-177,76 | 62 |

TINGMÄRGID

- Kinnistu piir
- IKÕ seadmise ala riigitee alusele maaüksusele tehnovõrgu (tänavavalgustus) rajamiseks

| | | |
|--------------------|--|--|
| Muudatused: | Kuupäev | Muudatuste kirjeldus |
| Geoalus: | Koostaja: Metricus OÜ Kõrgussüsteem: EH2000 | Töö nr: 22G8916 Möödistatud: 04.2022 Koordinaatsüsteem: L-EST 97 |

| | | | |
|--|-----------------------|--|------------|
| K-Projekt Aktiisiaselts Ahtri tn 6a, Tallinn, Eesti tel +372 626 4100 kprojekt@kprojekt.ee reg kood 12203754 | | Projekti nimi: Össu küla teed ja tehnovõrgud | |
| Projekti juht | H. Kont | Objekti asukoht: | |
| Projekteerija | R. Hannus | Össu küla, Kambja vald, Tartu maakond | |
| Joonise nimi: | | Isikliku kasutusõiguse seadmise plaan | |
| Faili nimi: | Koostatud: 06.09.2023 | Töö nr: | Stadium: |
| 22181_IKÕ.dwg | | 22181 | Eelprojekt |
| Dokumendi tähis: | | Möötkava: | |
| IKÕ-7 | | 1:500 | |