

## KUTSE

Nimi: **Transpordiamet**

Mõõdistatakse jagamise eesmärgil katastriüksuse **Rootsimaa** (katastri tunnus 66904:003:0446) piiri. Teile kuuluv **20225 Väljataguse tee** katastriüksus (66904:003:1540) on piirinaaber.

Vastavalt määrusele „Katastriüksuse moodustamise kord“ § 20 tuleb piiride maastikul kättenäitamise juurde kutsuda puudutatud katastriüksuse omanikud.

Kutsume Teid või Teie poolt volitatud isikut, kellel on kaasas seaduslikult vormistatud kirjalik volitus piiri asukoha looduses kättenäitamisele ja piiriprotokolli allkirjastamisele looduses **Rootsimaa** katastriüksuse piirile **23.12.2024 kell 14.00**

### **Piiri kättenäitamine toimub ainult siis, kui annate teada kohaletulekust.**

Peale piirde kättenäitamist koostatakse 3 tööpäeva jooksul piiriprotokoll, mida saate allkirjastada digitaalselt. Digitaalse allkirjastamise võimaluse puudumisel teavitage mind eelnevalt ning sellisel juhul saate piiriprotokolli allkirjastada paber kandjal.

Palun teavitada mind tulemisest/mitte tulemisest ja oma seisukohtadest ühise piirilõigu suhtes kirjalikult postiaadressile, saates e- kiri või helistades. Palume kindlasti märkida kas olete piiridega nõus või mitte.

Mittenõustumisel palume märkida kindlasti põhjus (võimalusel võtta varem ühendust, et lahendada mittenõustumise põhjus ja saada lisaselgitusi).

Juhul, kui jätate piiride maastikul kättenäitamisele ja piiriprotokolli allkirjastamisele ilmutamata, loetakse piirimärkide asukohad ja nende alalhoiukohustus Teiega kokkulepituks. Kohale saabumine ei ole kohustuslik ja kohale saabumise kulusid ei kompenseerita.

LISA: Mõõdistatava katastriüksuse piirikirjeldus koos selgitava skeemiga. **Teiega ühised piiripunktid on tähistatud skeemil numbritega 30 ja 1.**

Märkused piirimärgi/piirimärkide olemasolu, korrastamise, taastamise ja paigaldamise kohta on toodud välja piirikirjelduses.

Maamõõtja kontaktandmed: Aire Mürsepp

(Aire Mürsepp tegevuslitsents 646 MA-k)

Telefon: **+372 5107360**

Postiaadress: Rebase tn 2, Sulupere küla,

Rapla vald 79529

E-post: [aire.myyrsepp@gmail.com](mailto:aire.myyrsepp@gmail.com)

Kutse koostamise kuupäev: 13.12.2024.



Piiripunkti nr	Piiripunkti vorm	Piiri kulgemise viis	Märkus	Paigalduse info	Piir kindlaks tehtud
1	metalltoru	teemaa serv	9 m kaugusel tee teljest	olemasolev	
30	metalltoru	sirgjooneline	9 m kaugusel tee teljest	paigaldatud	

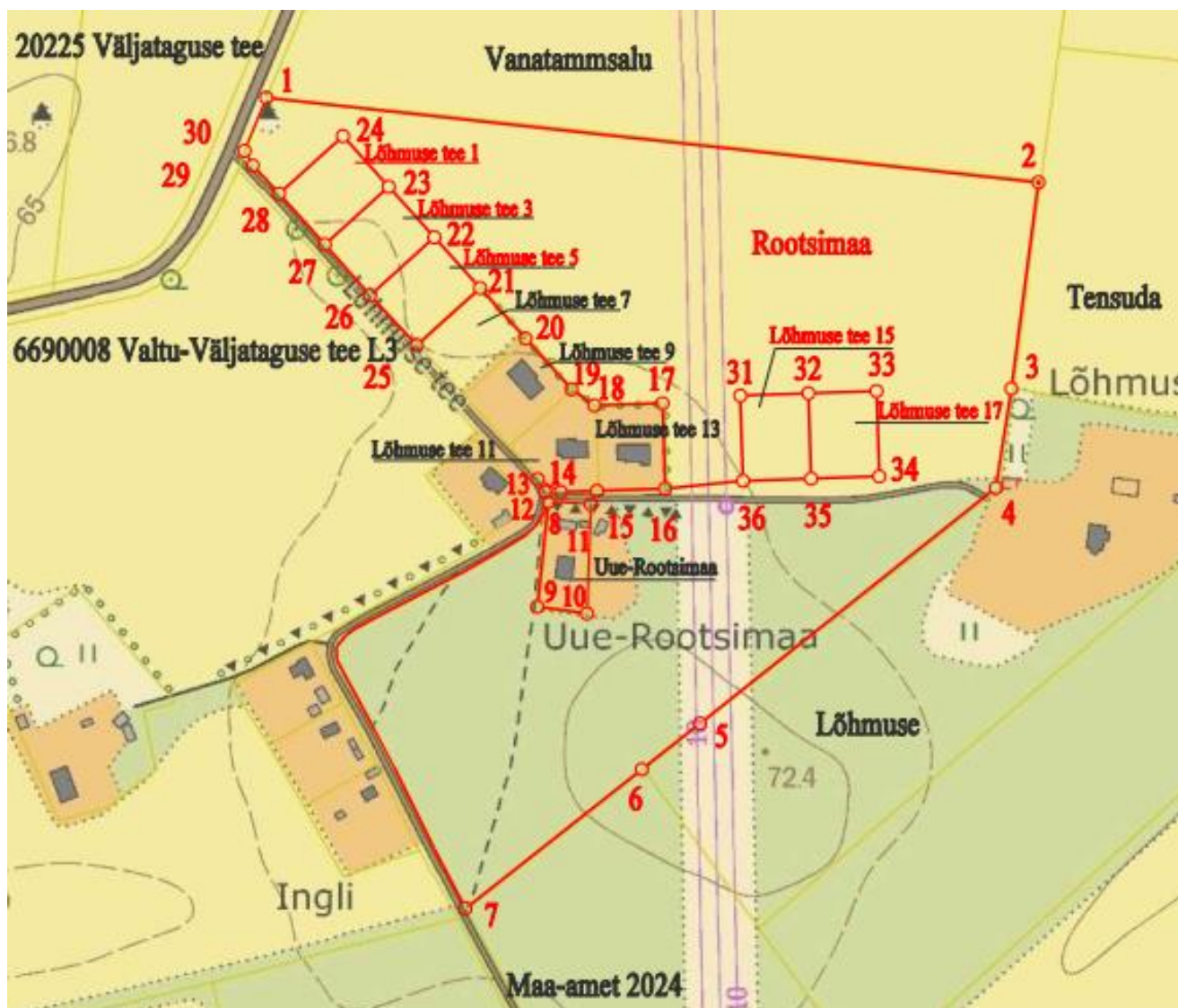

Leppemärgid:

- moodustatava katastriüksuse piir
- registreeritud katastriüksuse piir

- 7** piiripunkti number
- tähistatud piiripunkt
- tähistamata piiripunkt