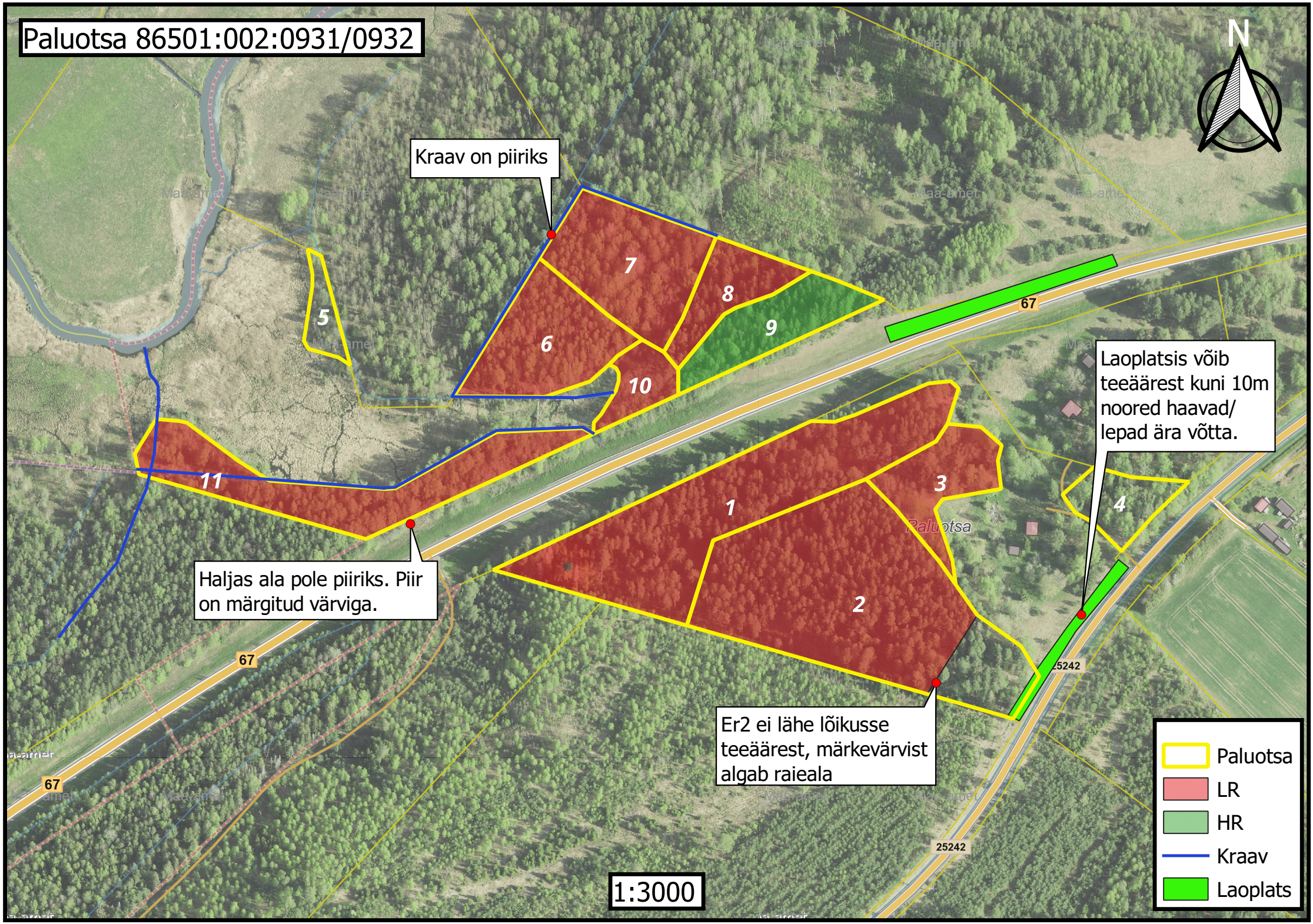
Paluotsa 86501:002:0931/0932
N
Kraav on piiriks
Laoplatsis võib teeäärest kuni 10m noored haavad/ lepad ära võtta.
Haljas ala pole piiriks. Piir on märgitud värviga.
Er2 ei lähe lõikusse teeäärest, märkevärvist algab raieala
1
2
3
4
5
6
7
8
9
10
11
Paluotsa
67
25242
1:3000
Paluotsa
LR
HR
Kraav
Laoplats