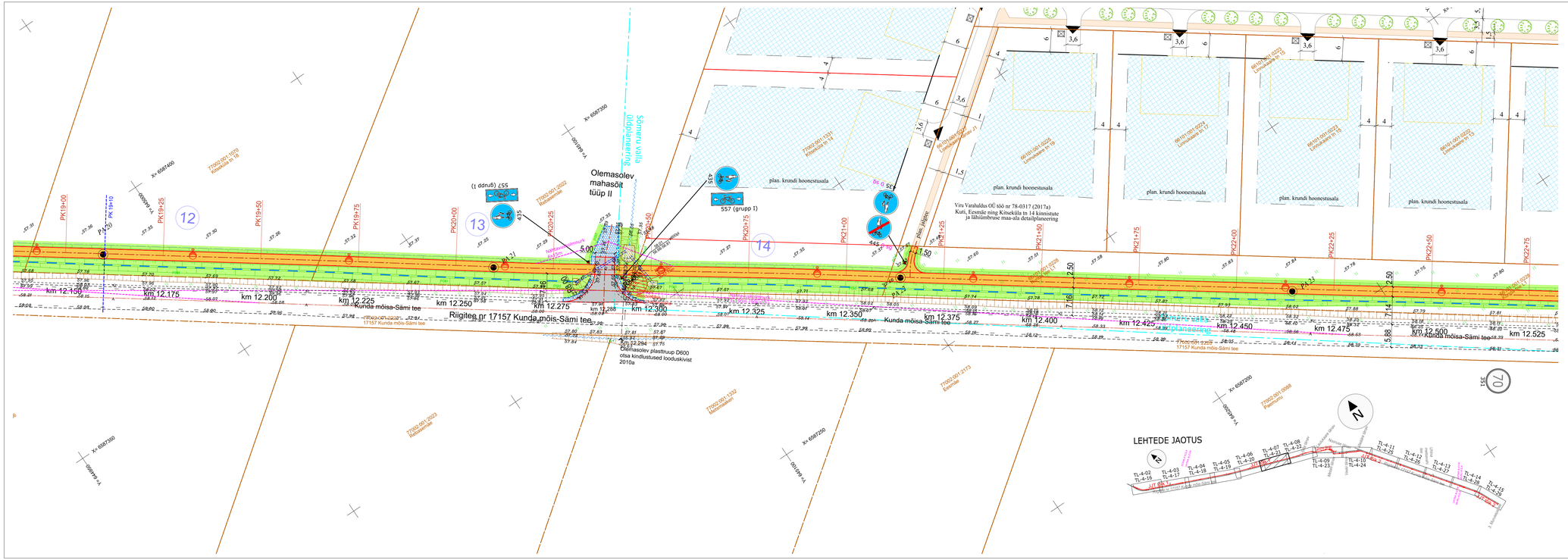

TINGMÄRGID:

- KATASTRIÜKSUSE PIIR
- PK 1+00 — PIKETAAŽ
- PROJEKT TEE TELG
- PROJEKT KATTE SERV
- PROJEKT TUGIPEENAR segu pos 5
- PROJEKT SÕIDUTEE ÄÄREKIVI 15x29x4, cm (h= 0 cm)
- PROJEKT JALGRATTA- JA JALGTEE ASFALTKATE tüüp 1 / MAHASÕIDU ASFALTKATE tüüp 2
- PROJEKT SÕIDUTEE ASFALTKATE tüüp 3
- PROJEKT KÜNNIS tüüp 4 / ÜLEKATE FREESITUD ALUSEL tüüp 4.1
- PROJEKT MURU KÜLV KASVUPINNASE LISAMISEGA / MUNAKIVISILLUTIS GEOTEKSTIILIL
- PROJEKT EROSIOONITÕKKEMATT
- PROJEKT TRUUP
- OLEVA KRAAVI VOOLUSUUND / PROJEKT KRAAVI VOOLUSUUND
- OLEVA KRAAVI PÕHJA PUHASTAMINE
- PROJEKT KRAAVI PÕHJA KINDLUSTAMINE tüüp A (1<i<3) ja B (3<i<5)
- METSA VÕI VÕSA RAADAMINE
- LIKVIDEERITAVAD OBJEKTID
- PA / — GEOLOOGIA PUURAUK
- PROJEKT NÕLV
- PROJEKT JALAKÄIJATE PIIRE
- PROJEKT LIIKLUSMÄRGI POST
- OLEMASOLEV / OLEMASOLEV ÜMBERTÕSTETAV / PROJEKT LIIKLUSMÄRK
- PROJEKT TEEMÄRGIS KOOS NUMBRIGA
- 29 — ÄRALÕIKE VÕI SUNDVALDUSE ALA JA POSITSIOONI NR

ESTGRID OÜ töö nr E2515 TINGMÄRGID

- Projekteeritud kergliiklustee valgusti mastill 6m
- Projekteeritud ülekäiguraja valgusti terasmastill 6m
- Projekteeritud tänavavalgusti terasmastill | 8m
- Projekteeritud valgustuse madalpinge jõukaabel 0,6/1(1,2) kV AXPK 4G25, kaitsetoruss 450N

Märkused: Geodeetiline mõõdistus on teostatud Radiaan OÜ poolt, töö nr 2843G25, teostatud aprillis 2025.a.
Koordinaadid määratud L-Est 97 süsteemis, kõrgused EH 2000 süsteemis. Katastriüksuste piirid kantud saadud Maa-ametist seisuga 22.04.2025.

MUUDATUS	MUUDATUSE KIRELDUS	TEOSTAS	KUUPÄEV

TELLIJA: Rakvere Vallavalitsus

TÖÖ NIMETUS: Lääne-Viru maakonnas Rakvere vallas Lihtna alevikus, Kohala ja Muru külas riigitee 17157 Kunda mõisa-Sämi tee km 10,46-15,34 jalgratta- ja jalgtee põhiprojekti koostamine

JOONISE NIMETUS: Asendiplaan ja liikluskorraldus

TO Projekt
TO Projekt OÜ
Registrikood: 12772446
e-post info@toprojekt.ee

PROJEKTJUHT	P. Okk	30.08.2025
KONTROLLIJA	H.Toom	30.08.2025
PROJEKTEERIJA	P. Okk	30.08.2025

TÖÖ NR	KÕTE NR	STADIUM	OBJEKTI NR	PROJEKTIS OSA - JOONISE NR	MÕÕTKAVA
25005		PP		TL-4-07	1:500

FAIL: 25005_PP_TL-4.dwg