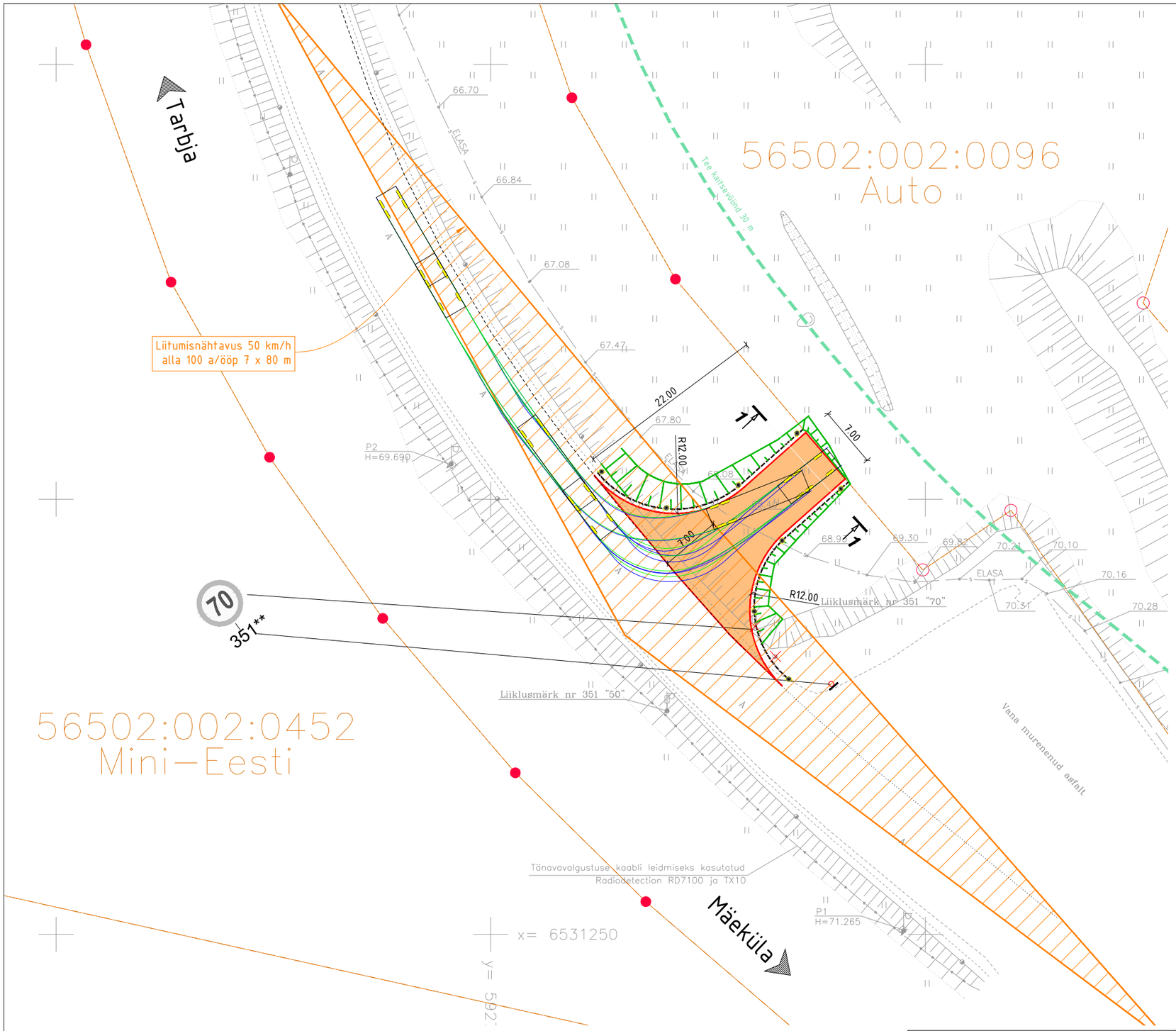

Teeprojekti leppemärgid
ViaVelo Inseneribüroo OÜ töö nr 4325

- tee kaitsevöönd 30 m
- Projekteeritud asfaltkatte serv
- Projekteeritud tugipeenra serv
- 51.70 Projekteeritud horisontaal kõrgusarvuga
- 51.70 Ol.olev horisontaal
- Projekteeritud sõidutee asfaltbetoonkate (tüüp 1)
- Projekteeritud nõlv 1:2 (min)
- Projekteeritud tähispostid (99iv / 99ik / 992s)
- Projekteeritud liiklusmärgi post
- Likvideeritav objekt

Geoaluse koostaja: Enersense OÜ	Geoaluse töö nr: EN-25-076	Mõõdistamise aeg: juuli 2025

viavelo INSENERIBÜROO

TELLIJA	Nool Projekt OÜ			
PROJEKT	Auto kinnistu juurdepääsutee ehitusprojekt			
OBJEKT	Riigitee Mäo-Tarbja-Eivere-Korba / nr 15159 km 2,955			
PROJEKTEERIS: R. Mäe	VASTUTAV: R. Mäe	STAADIUM: Põhiprojekt	JOONISE NIMI: Liikluskorraldus	TÖÖ NR: 4325
		KUUP.: 30.07.2025	MÕÕTKAVA: 1:500 / JOONISE NR: 4-02	REV: 0

ViaVelo Inseneribüroo OÜ; reg.kood 11712139; Magasini 29a-18, 10138 Tallinn; Tel: 5172182, info@viavelo.ee; www.viavelo.ee; MTR: EEK001192; EPE001115; ELK000063; EEP003424