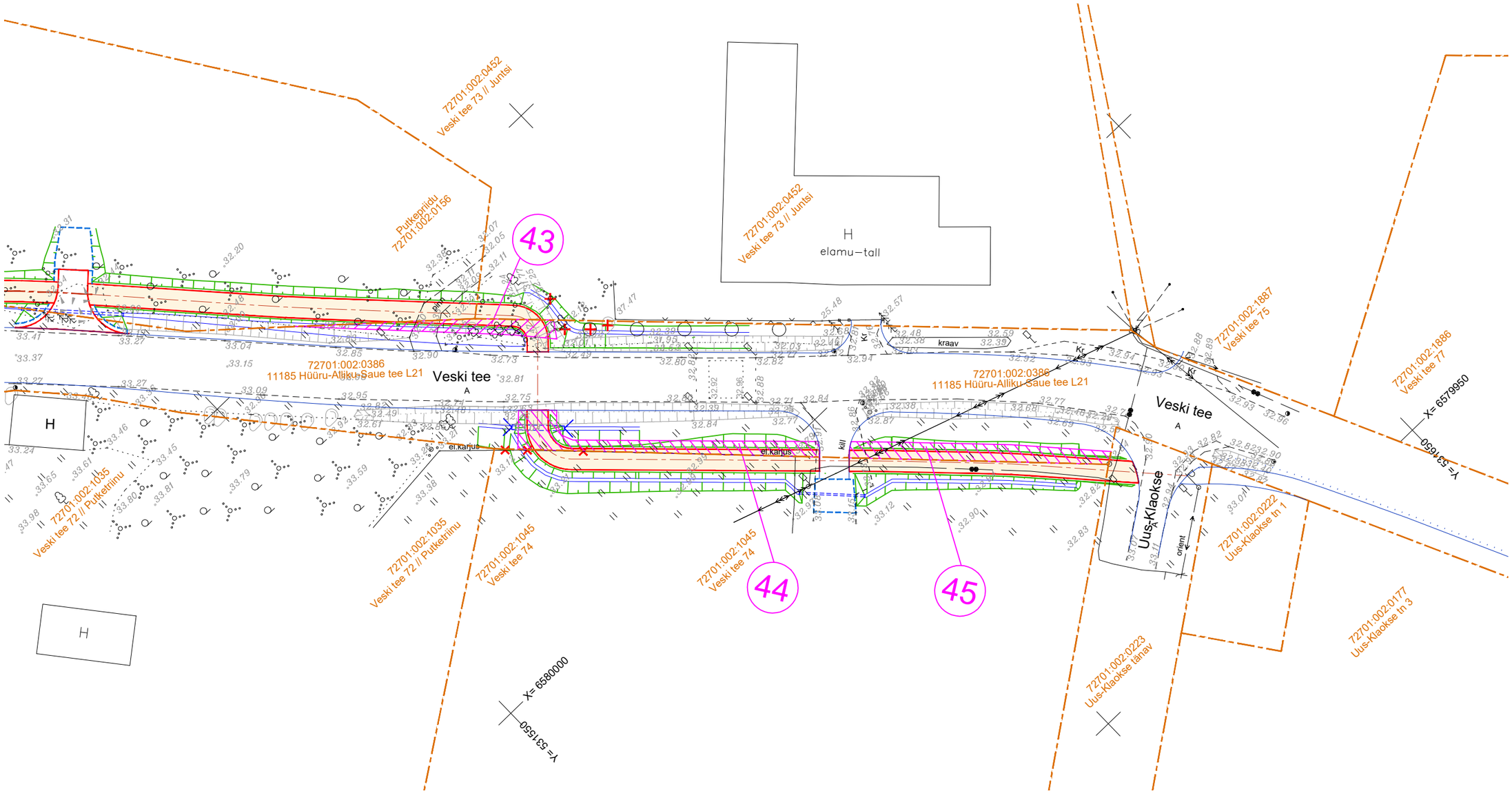

Ala Pos nr (plaanil)	Kinnistu registriosa nr	Katastriüksuse tunnus ja sihtotstarve	Katastriüksuse nimi	Isikliku kasutus-õiguse ala (m²)	Rajatis
43	5617850	72701:002:0386 Transpordimaa 100%	11185 Hüüru-Alliku-Saue tee L21	37	Jalgratta- ja jalgtee
44	5617850	72701:002:0386 Transpordimaa 100%	11185 Hüüru-Alliku-Saue tee L21	70	Jalgratta- ja jalgtee
45	5617850	72701:002:0386 Transpordimaa 100%	11185 Hüüru-Alliku-Saue tee L21	59	Jalgratta- ja jalgtee

LEPPEMÄRGID:

- KATASTRIÜKSUSE PIIR
- 11185 Hüüru-Alliku-Saue tee L4 — KATASTRIÜKSUSE NIMI
- 72701:002:0378 — KATASTRIÜKSUSE TUNNUS
- KASUTUSÕIGUSE ALA JALGRATTA- JA JALGTEE RAJAMISEKS
- KASUTUSÕIGUSE ALA TRUUBI RAJAMISEKS
- PROJEKT KATTE SERV
- PROJEKT JALGRATTA- JA JALGTEE
- PROJEKT TRUUP

TELLIJA	Saue Vallavalitsus				
TÖÖ NIMETUS	Harju maakond, Saue vald, Hüüru ja Alliku küla Riigitee 11185 km 1,03-2,83 jalgratta- ja jalgtee põhiprojekti koostamine				
JOONISE NIMETUS	Koormatava ala asendiplaan 11185 Hüüru-Alliku-Saue tee L21 72701:002:0386				
TÖÖ NR	KÕITE NR	STAADIUM	OBJEKTI NR	PROJEKTI OSA - JOONISE NR	MÕÕTKAVA
25003		PP		KJ-36	1:500

TO Projekt
TO Projekt OÜ
Registrikood: 12772446
e-post info@toprojekt.ee

PROJEKTIJUHT	P. Okk		29.09.2026
KONTROLLIJA			
PROJEKTEERIJA	P. Okk		29.09.2026
FAIL	25003_PP_KJ.dwg		