

Joonis: 1

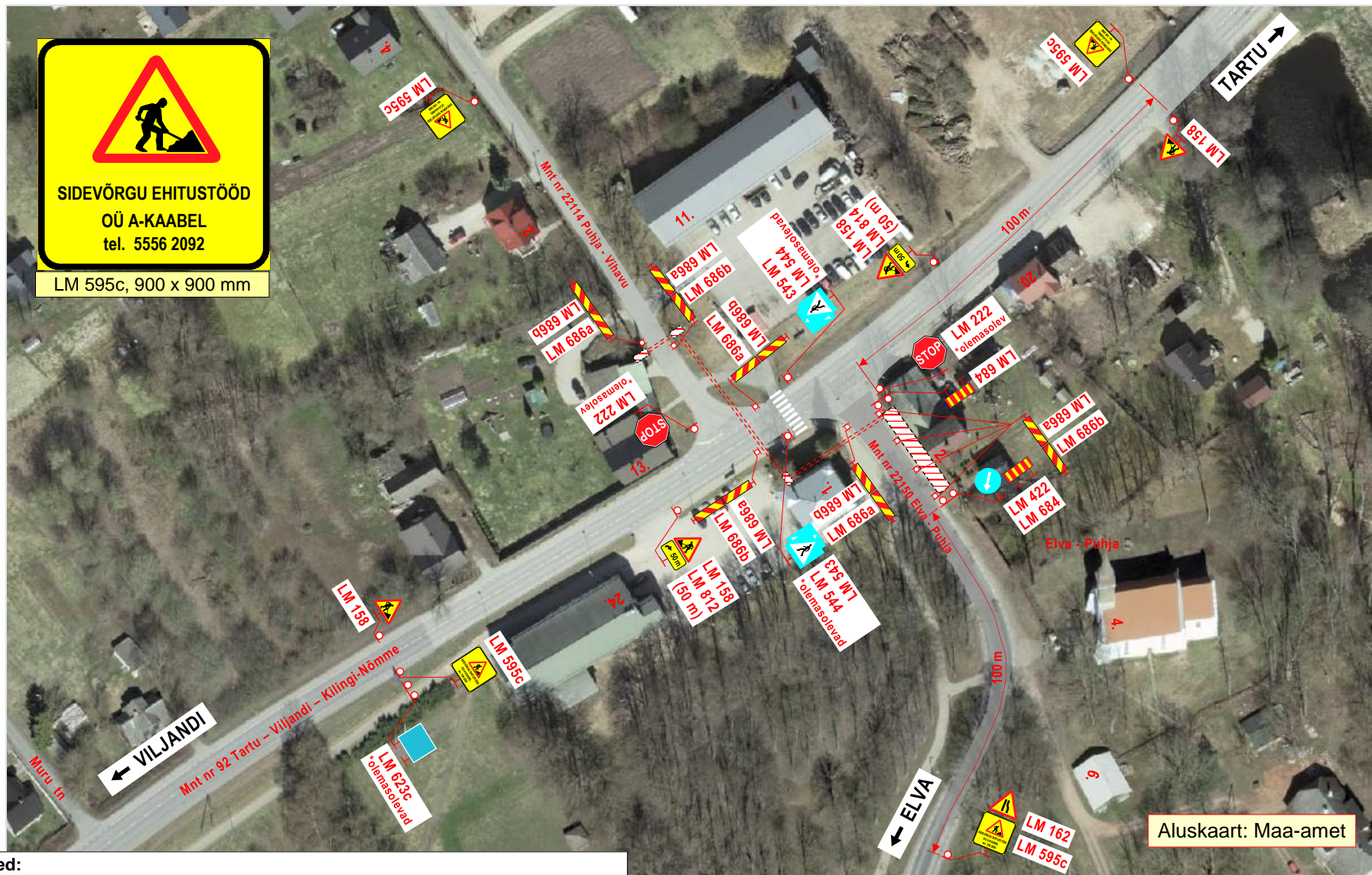

Märkused:

1. Teostatavad tööd: **sidetrassi paigaldamistööd.**
2. Töid teostatakse tee kaitsevööndis, **peamiselt väljaspool sõiduteed. Sõidutee alla paigaldatakse sidetorustik kinnisel meetodil. Stardi- ja lõpukaevikud ning ehitusmasinad asuvad väljaspool sõiduteed.** Kinnistu **Elva tee 2** ees toimuvad tööd teepeenral ja haljasalal **lahtisel meetodil.**
3. Töid teostatakse liiklusemärgi **LM 571 „Asula“** mõjualas.
4. Liikluspiirangutest ja tööde teostamisest teavitada liiklusjuhtimiskeskust (e-post: tmc@transpordiamet.ee) või Transpordiametit **Tark Tee** liikluspiirangute iseteeninduskeskkonnas. Teavitus saata **vähemalt 1 ööpäev** enne piirangu kehtestamist või tööde alustamist.
5. Joonisel toodud ajutiste liikluskorraldusvahendite paigaldamisel, liikluse korraldamisel ja tööde teostamisel lähtuda majandus- ja taristuministri 13.07.2018 määrusest nr 43 "Nõuded ajutisele liikluskorraldusele".

OÜ STOPP

Sepa 17 c, Tartu 51013
 tel: 50 14 029
 e-mail: stoppoj@gmail.com
 MTR nr: ELK000059
 vastutav isik: Sulev Sannik
 kutsetunnistus nr 180686



Koostas: M. Loost

Töid teostab:

Tööde algus:

Ohutute liiklustingimuste tagamise eest tööpiirkonnas vastutab:

tel: +372 5556 2092

LIIKLUSKORRALDUSE PROJEKT

Tööde teostamise koht: mnt nr 92 Tartu - Viljandi - Kilingi-Nõmme km-d: 21,94 - 22,03, nr 22114 Puhja - Vihavu km-d: 0,00 - 0,47 ja nr 22150 Elva - Puhja km-d: 13,55 - 14,27, Puhja alevik, Elva vald, Tartu maakond.

A-KAABEL OÜ Riia tn 24a Tartu 51010

Tööde lõpp:

PRIIT VÖLLI

kuup:

allkiri: