Harju maakond
Viimsi vald
Püünsi küla
Rohuneeme tee 80 (89001:003:1019) katastriüksuse jagamise asendiplaan
M 1:2000

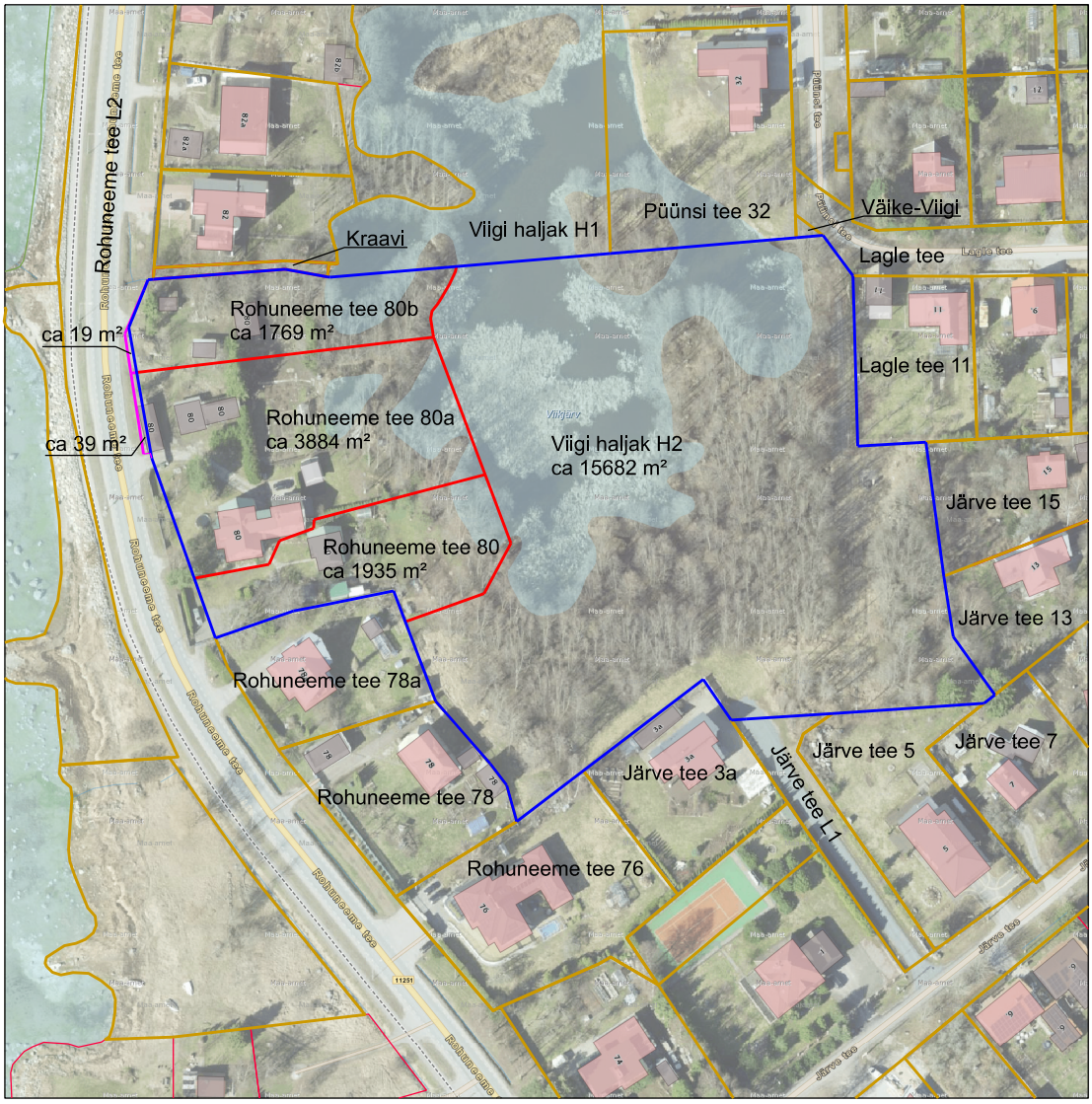

Nõus plaanil olevate piiridega, maakorraldustoimingute läbiviimisega ja andmete kinnistusraamatusse kandmisega.

/allkirjastatud digitaalselt/
katastriüksuse omanik: Väino Tomingas
volikirja alusel: Veiko Tomingas

/allkirjastatud digitaalselt/
katastriüksuse omanik: Svetlana Kuusing

/allkirjastatud digitaalselt/
katastriüksuse omanik: Viive Rižski

/allkirjastatud digitaalselt/
Viimsi valla esindaja:

/allkirjastatud digitaalselt/
Transpordiameti esindaja:

Leppemärgid:

- jagatava katastriüksuse piir
- katastriüksuse jagamise piir
- piiriettepanek katastriüksuse piiri kindlaks tegemisel
- registreeritud katastriüksuse piir

Rohuneeme tee 80 - moodustatava katastriüksuse lähiaadress

/allkirjastatud digitaalselt/
koostas maamõõtja: Enn Eilat 22.02.2024