

PLANEERITAVA KINNISTU JA
PLANEERINGUALA ASENDISKEEM
(M 1:4000)

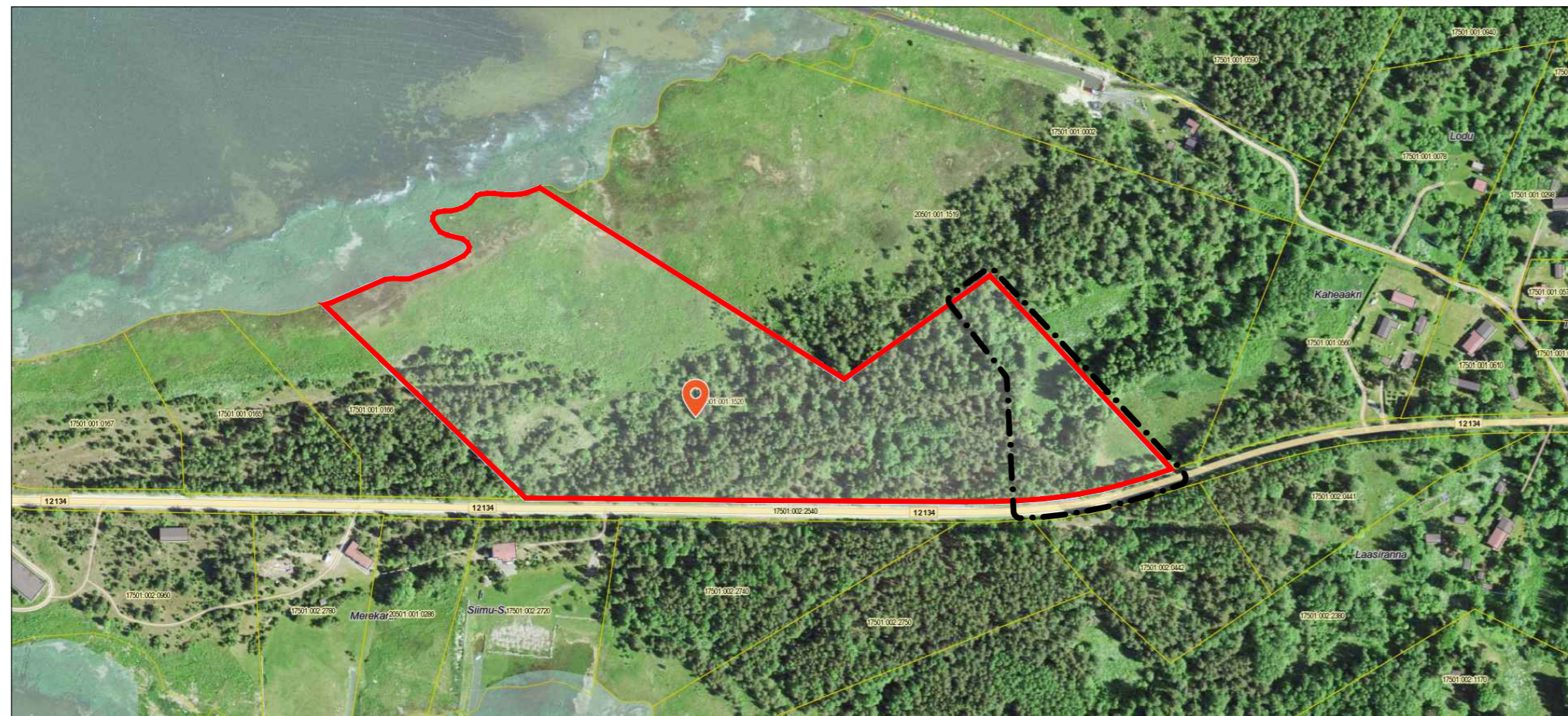

DETAILPLANEERINGU JOONISTE KOOSTAMISE
ALUSMATERJALINA KASUTATUD GEODEETILINE UURING

Objekti nimetus ja aadress	Jooniste arv 1	Joonise nr. AP23_034-1
Meistri kinnistu osa Haldi küla, Hiiumaa vald Hiiumaa	Joonise sisu	Mõõtkava 1:1000
	Maa-ala plaan tehnovõrkudega	
	EG/EP 10285050-0001	
AP GEODEESIA OÜ	Mõõtis E.Raudkep	Töö nr. AP23_034
Orjaku, Hiiumaa TEL. +372 6779396; +372 5042248 92114 HIUMAA apgeodeesia@apgeodeesia.ee	Joonestast T.Vikerpuur	Kuupäev 07.05.2023
	Kontrollis	Bentley PowerCivil V8i

MÄRKUS: Koordinaadid L-EST'97 süsteemis, kõrgused EH-2000 süsteemis
Lähtepunktid: Hades Invest GNSS-võrk
HKAR 6540128.37 427406.05 16.76

Katastrüksuste piirid informatiivsed
Maa-ameti avaandmed 01.05.2023

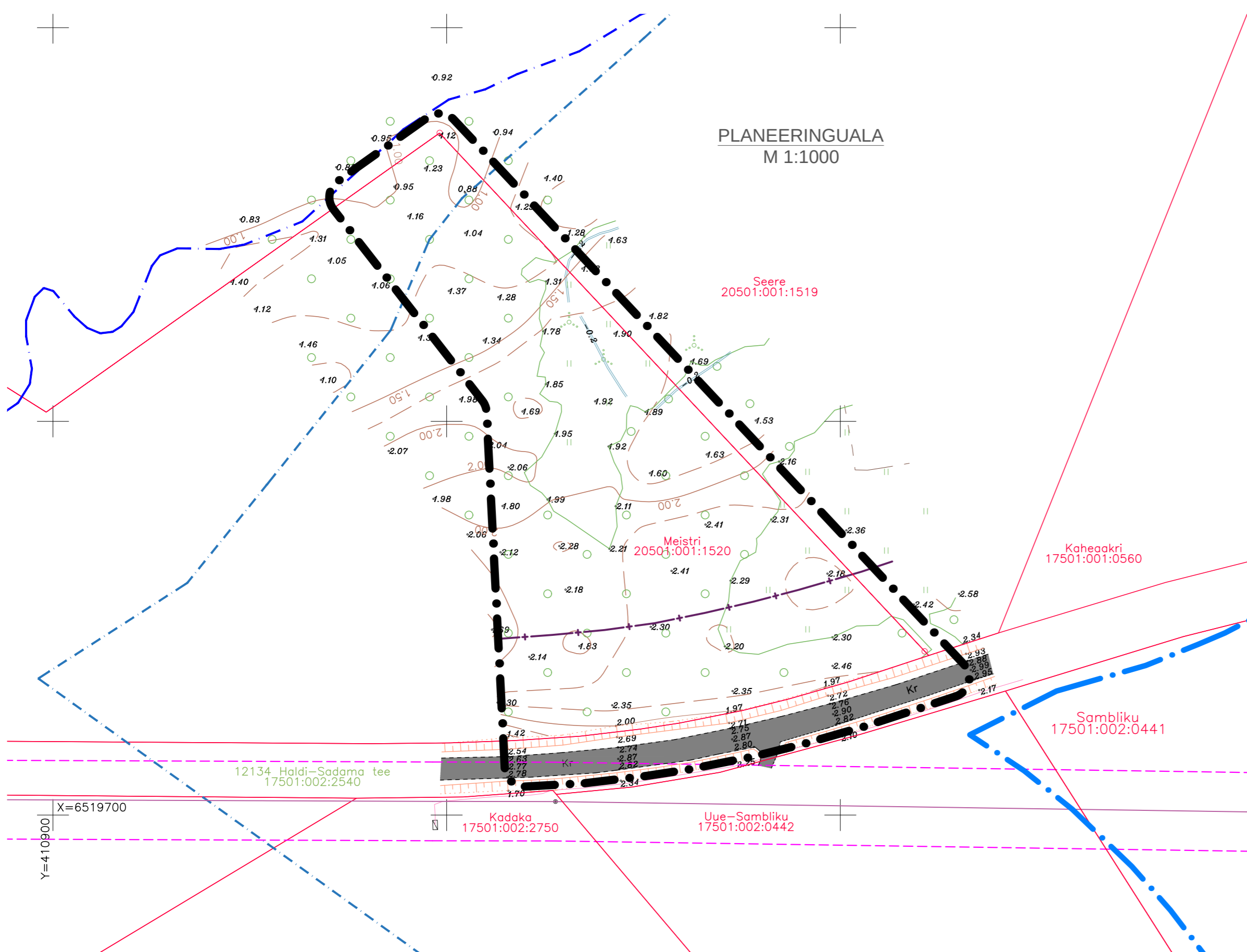

LEPPEMÄRGID

	Planeeringuala piir
	Katastrüksuse piir
	Katastrüksuse nimi
	Katastrüksuse tunnus
	Maapinna kõrguspunkt
	Maapinna kõrgusjoon
	Tee
	Haljastus, haljasala
	Nõlv, reljeef
	Kraav
	Keskpinge õhuliin

KITSENDUSED

	Riigitee kaitsevööndi ulatus
	Keskpinge õhuliini kaitsevööndi ulatus
	Ranna ehituskeeluvööndi ulatus vastavalt Emmaste valla üldplaneeringule (kehtestatud 30.09.2005)
	Korduva üleujutusega ala piir vastavalt Looduskaitseaduse § 35 (3 ¹)
	Ranna ehituskeeluvööndi ulatus vastavalt Looduskaitseaduse § 35 (4)

Projekt:	Meistri kinnistu detailplaneering Hiiumaa vald Haldi küla Meistri	Töö nr: AR68-23	Kuupäev: 16.10.2023
		Joonis: Tugiplaan	Mõõtkava: 1:1000
		Väljatrüki formaat: A2	Tööfail: ML106
	Koppe OÜ Koppe, Kodasoo küla, Kuusalu vald, Harjumaa 74632 Reg. nr. 12092591 GSM: +372 5130891 E-MAIL: veiko.arhitekt@gmail.com	Tellijä: Evert Olof Post	Allkirj: (Allkirjastatud digitaalselt)
		Arhitekt: Veiko Koppe	Allkirj: (Allkirjastatud digitaalselt)
		Märkus:	