TÄHISEQID: test

- Teetaseme
- Teega kõrval alles jääv
- Reaplaneeritavate ala piirjoon
- Kõrgendatud pk
- Kõrgendatud pinna
- Projekteerimisel säilida kaev(tüüp)
- Projekteerimisel säilida puu(tüüp)
- Projekteerimisel lammutada olemasol. hoone(tüüp) H= 1-7 m, pindala
- Projekteerimisel kustutada olemasol. hoone(tüüp) H= 8-16m
- Projekteerimisel kustutada olemasol. hoone(tüüp) H= 17-24m (tellisosa)
- Projekteerimisel ülesp. ja ajutisele ankurdusele
- Projekteerimisel lammutada jäätmed(tüüp) S= 1-20m pindala
- Projekteerimisel kõnnerada
- Projekteerimisel kaevamisala
- Projekteerimisel sõidetee
- Projekteerimisel kõnnitee(kõrgus h= 0-15)
- Projekteerimisel kõrgnõu
- Projekteerimisel kaitse- aed
- Projekteerimisel maaklassi sõidutee laiaks 10x200 D= 0mm
- Projekteerimisel sõidutee laiaks 10x200 D= 500mm
- Projekteerimisel kõnnitee laiaks 8x100 D= 400mm
- Projekteerimisel kõnnitee
- Olemasolev maakonnapiirjoon
- Projekteerimisel maakonnapiirjoon
- Projekteerimisel kruusakiviga ehitatavad pinnad
- Projekteerimisel ehitatav ala
- Projekteerimisel kõrgendatud pinnas
- Projekteerimisel ( )
- Projekteerimisel vaiburaam

LAMMASTE AL

KASVUHOONE 38X75 m

KASVUHOONE 38X75 m

KÖÖGIVILJAAED 3700 m2

VILJAPUUAED u 1000 puud

Mesila

VILJAPUUAED u 400 puud

Muravõti ja muraseen

Imavere

Projekteeritav vaatlusakaev truubitorude liitumispunktis D1000/800, betoon, Kaevu kuugi kõrgus: h≥0,3m maapinnast

Tase: 29 (uued p1000)
Asukoht: Ala Kõrgend
Kõrgus: 0 m (0 m)
Paiknemisel: (Kaldsus: h = 0.7 m)
Hmax = 0.7 m (Hmin = 0.7 m)
Kaevu suurus: D1000 (D1000)

Tase: 29m (uued p1000)
Asukoht: Ala Kõrgend
Kõrgus: 0 m (0 m)
Paiknemisel: (Kaldsus: h = 0.7 m)
Hmax = 0.7 m (Hmin = 0.7 m)
Kaevu suurus: D1000 (D1000)

Sellel sõiduteelõigul on mõõdetud kõnnitsi poolse rööva kalle 1:4

Teeäärde kõrgendatud pinnas h= 0,4m

Mahtaiak 1 ekvivalentne kõrgusega 40 cm sõiduteel laiusega 1,0m

Nähtavuskolmnurk 70m/180m, lähemaantõkkel lähuta 5m kõrgusele, alla 100 kõrgusele nähtavuskaugus 70m(ühes tasapinnas nähtavusega 180m) (A2)– h= 0,6m, (B1, B2, B3, B4, B5) – ulatuvad 0,3 m (B6, B7, B8) – ulatuvad 0,4 m, (B9) – ulatuvad 0,5 m, (A1) – 0,90m (ulatub 0,2meter projektsioonist 30 km/h)

0 5 10 15 20 25 30m

M 1:500

Reaalprojekt OÜ Kesklinna tn 11/5 14613 Tallinn +372 6 800 800 info@reaalprojekt.ee www.reaalprojekt.ee	Töö nimetus	Ando aad teede põhiprojekt	
Töö	Oda OÜ	Objekt	Ando küla, Viljandi vald, Viljandi maakond
Arendaja	Indu Remodeo	Joonise nimetus	Asendiplaan
Projektant	Reaalprojekt		M 1:500
Projektijuht	Ivo Ivaldi		
Projektipiirkond	Ando	Staadium	Töö nr.	Joonise nr.
Fail: Projekt - 1500 ALTE_P-23-Indu.dwg - 18.04.2024		P	P23119	TL	4-01

TÄKNIMIRGID: test

- Sademevesi
- Targa kõlgete vaba-ruum
- Maapinnasisestem tee. (Ainult)
- Kaitsetsoon ja sõl
- Kaitsetsoon ja turvaja
- Projekteerud sõiduteenteed, kaja 1
- Projekteerud sõiduteenteed, kaja 2
- Projekteerud kõnetee/ratta sõiduteed, kaja 1, h=7 cm, punane
- Projekteerud huvuvõrdne sõiduteed, Sõiteer - h=36cm
- Projekteerud monoliitne betoonist (EKB) äraajo h = 5cm, (MONAH)
- Projekteerud äraja, ja paigaldatav ambekuts
- Projekteerud mõõnameetrile ja äraajo, kaja 2, h=0,5m, punane
- Projekteerud kõpenene
- Projekteerud muud sõiduteed
- Projekteerud hoidaam
- Projekteerud Haljasala (A-Lada h=0-75m)
- Projekteerud kõnnimi
- Projekteerud kaitse-aed
- Projekteerud mõõdetud sõiduteede ääres 100x200 (h=30cm)
- Projekteerud sõiduteede ääres 100x200 (h=15cm)
- Projekteerud kõrv-tee ääres 40x200 (h = 0cm)
- Projekteerud tee-äärgsed
- Olemasolev teeäärekivi(ga)
- Projekteerud teeäärekivi(ga)
- Projekteerud muudatusjoonistusel ainne
- Projekteerud kuiva-ala
- Projekteerud mõõdetamisel
- Projekteerud puu
- Projekteerud puu- ja vaiduhaljus

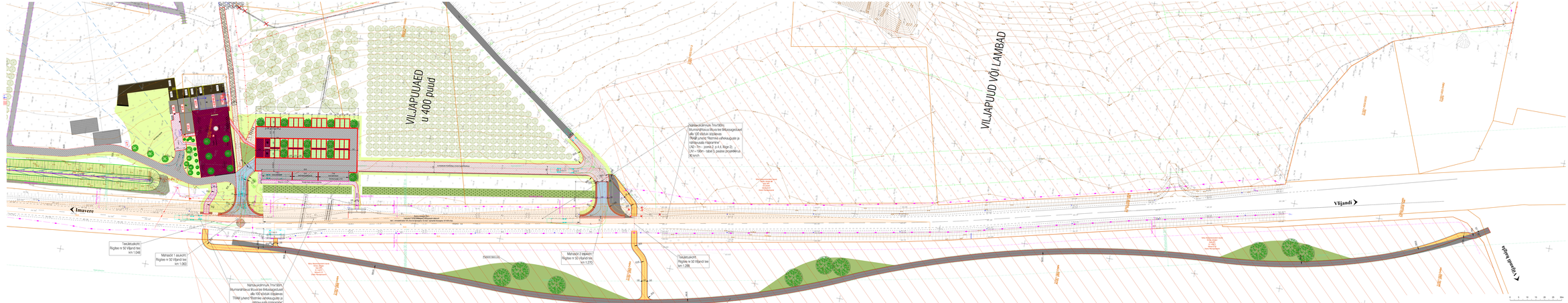

Reaalprojekt	Reaalprojekt OÜ Kesklinna tn 11b 10111 Tallinn +372 6 800 800 info@reaalprojekt.ee www.reaalprojekt.ee	Töö nimetus	Arvu aiad teede põhiprojekt
Tellija	Oda OÜ	Objekt	Arvu küla, Viljandi vald, Viljandi maakond
Joonised	Heiko Remmelgas	Joonise nimetus	Asendiplaan
Projektijuht			M 1:500
Projektant			
Projektant			
Projektant			
Projekteerimise faas	Ehitusprojekt	Töö nr	P23119
Joonised	PP	Joonise nr	4-02
Plot kuupäev	2024 kl. 21:14:02 reg. - 06.06.2024		