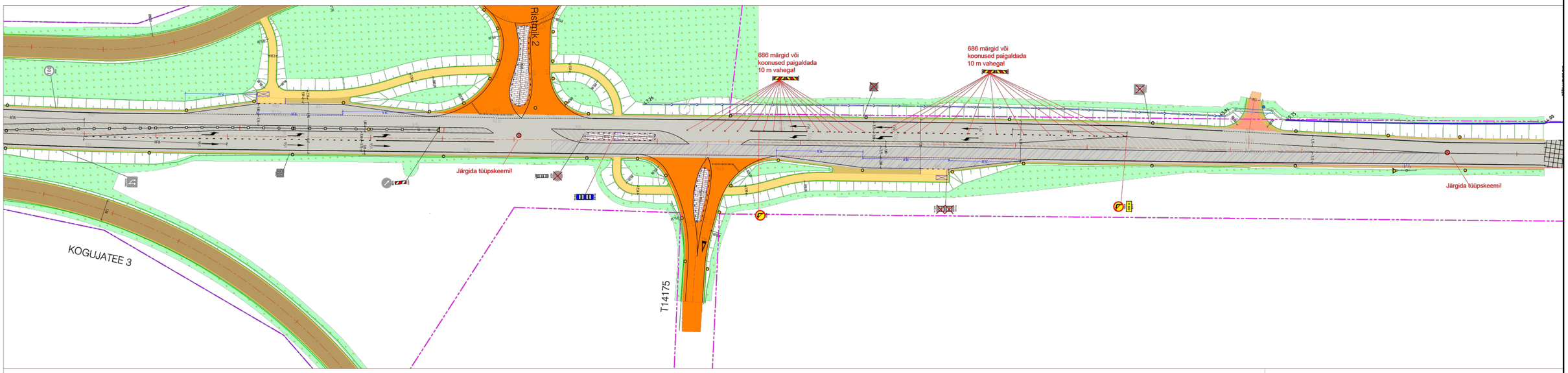

Liikluskorraldusvahendid paigaldada
sobivasse kohta vastavalt tüüpskeemile.

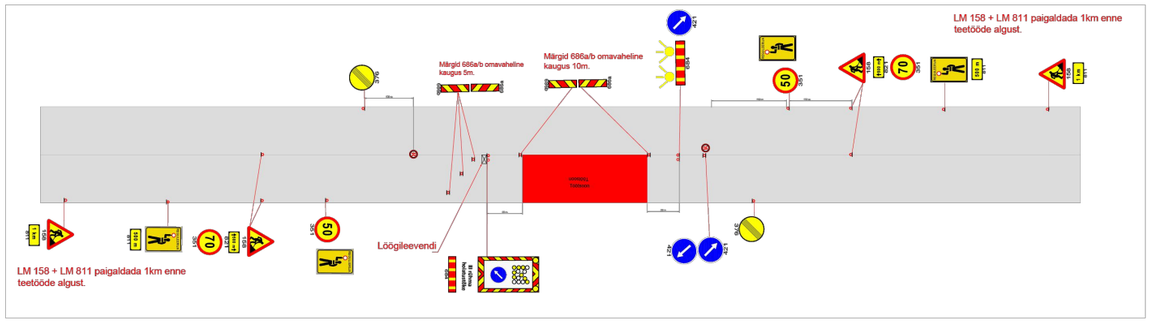

Tingmärgid:

- Tööpiirkond
- Regulatoorne asukoht
- Projekteeritud ajutise liikluse märk
- Olemasoleva statiivseserva liikluse märk

Mõõtmised:
Tööpiirkond tähistatakse tähtaja lõppemisel ja taotlusmenetlusel esitamisel ei tõlgendata ajutiseks liikluskorraldusena".
Info: 1. Enne joonisel toodud liikluskorraldusvahendite paigaldamist teostöömeeste juures
kohaliku omavalitsuse liikluskorralduse osakonnaga.

Valgusfoorid tähendada ajutist liikluskorraldust ajutiste liikluse märkidega vastavalt sõidusuunale.

AKÕL 7147 (2021)

SIGNAAL	AS Signaal TM Liimi 3, Tallinn 10621 Tel 656 3532 signaal@signaal.ee ELK000009, EEP002572		Joonis	Ajutise liikluskorralduse joonis	
			Projekt	Markeerimistööd	
Projekteerija	C.Müür		Asukoht	T2 Tallinn-Tartu-Võru-Luhamaa km 135,5-141,9	
Assistent	K.Skljarova				
	Tel 5326 8672		Tellija	RPE Liikluskorraldus OÜ	
Kuupäev 14.05.2024		Mõõtkava	Töö nr 7000	Staadium Tööprojekt	Joonise nr [nr-leht(lehti)] TL-11-1(1)

Fail: C:\Users\ksenia.skljarova\OneDrive – Forus Grupp\Desktop\RPE_11.dwg