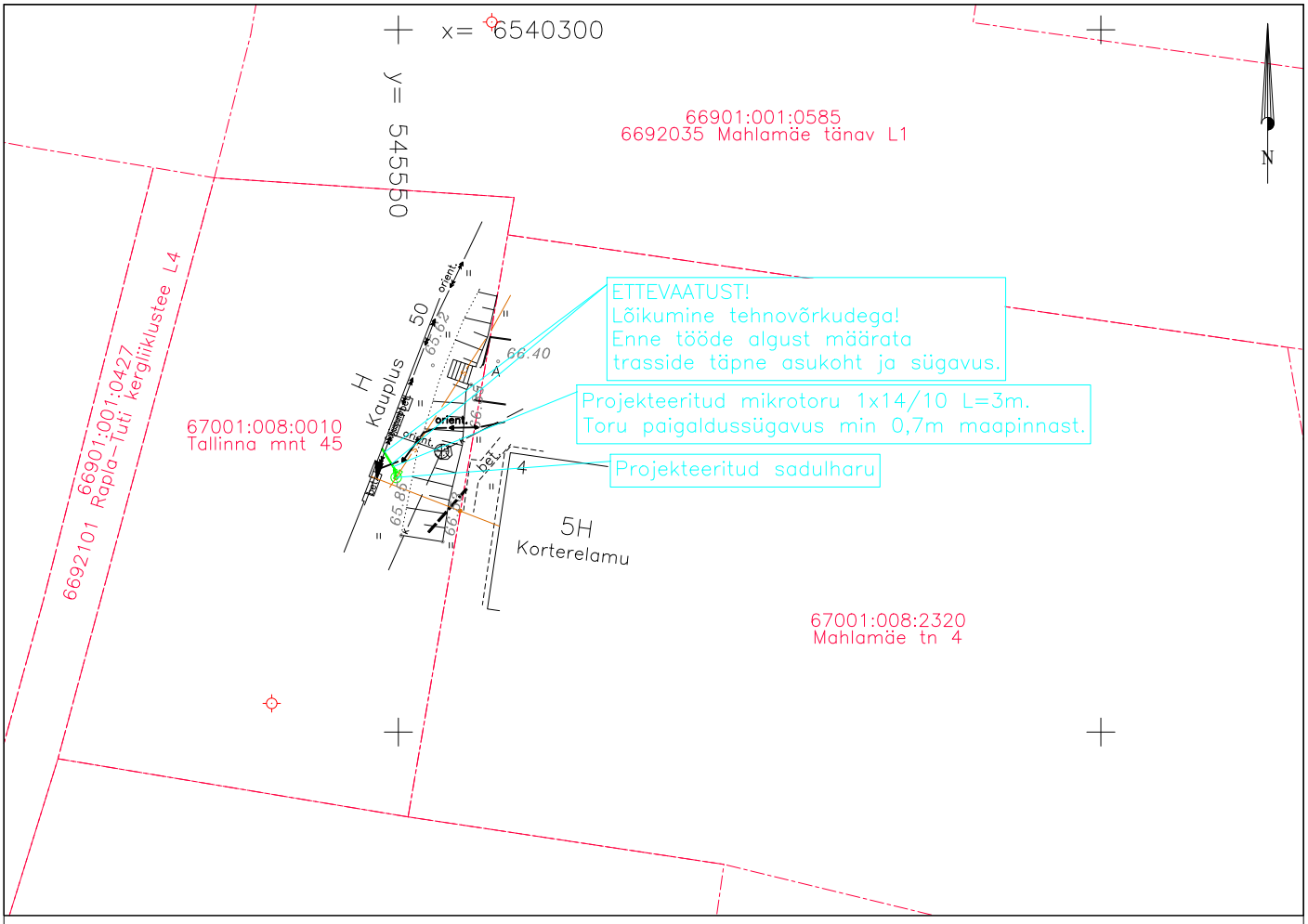

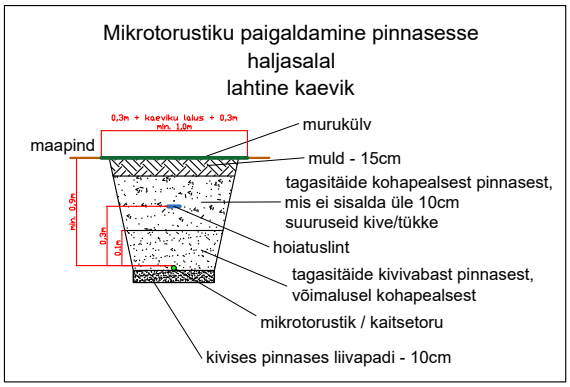

TINGMÄRGID

- Projekteeritud mikrotorustik
- Projekteeritud markerpall
- Projekteeritud sadulharu

MÄRKUSED:

1. Projekti koostamisel oli aluseks AS Connecto Infra poolt 01.04.2025 koostatud töö nr 9887G "Geodeetiline alusplaan tehnovõrkudega". Kõrgused EH2000 süsteemis, koordinaadid L-EST97 süsteemis.
2. Plaanil kajastatud piirid Maa-ameti andmete põhjal seisuga 21.03.2025.
3. Projekteeritud maatrassi paigaldamissügavus peab olema min. 0,7m maapinnast,
4. Tallinna mnt 52 esiine ehitusjärgne katendi taastamine kajastatud EXTech Desing OÜ projektis nr. 25060
5. Enne tööde alustamist tuleb tööde teostajal koostöös olemaolevate maa-aluste rajatiste valdajatega rajatiste asukoht ja sügavus täpsustada.
6. Kommunikatsioonitrasside kaitsevööndis teostada kaevetööd käsitsi. Mehhanismide kasutamine lubatud kokkuleppel trassi valdajaga.
7. Peale kaevetöid taastada rikutud haljasmaa ja teekatted olemasoleval tasemel.

Projekt:	**Rapla maakond, Rapla linn Tallinna mnt PON**	Tellija:	**Telia Eesti AS**
		Töö nr:	**PF14468**
Joonis:	**ASENDIPLAAN**	Joonise nr:	**EN-4-01**
CONNECTO AS Connecto Infra Registrikood: 10722319 Tuisu tn 19, 11314 Tallinn tel. 606 3100 info@connecto.ee www.connecto.ee	Projekteeris: **Mari Tarto** Kontrollis: **Mari Tarto**	Mõõtkava: **1:500**	Leht: 1 / Lehti: 2
		Staadium: **TP**	

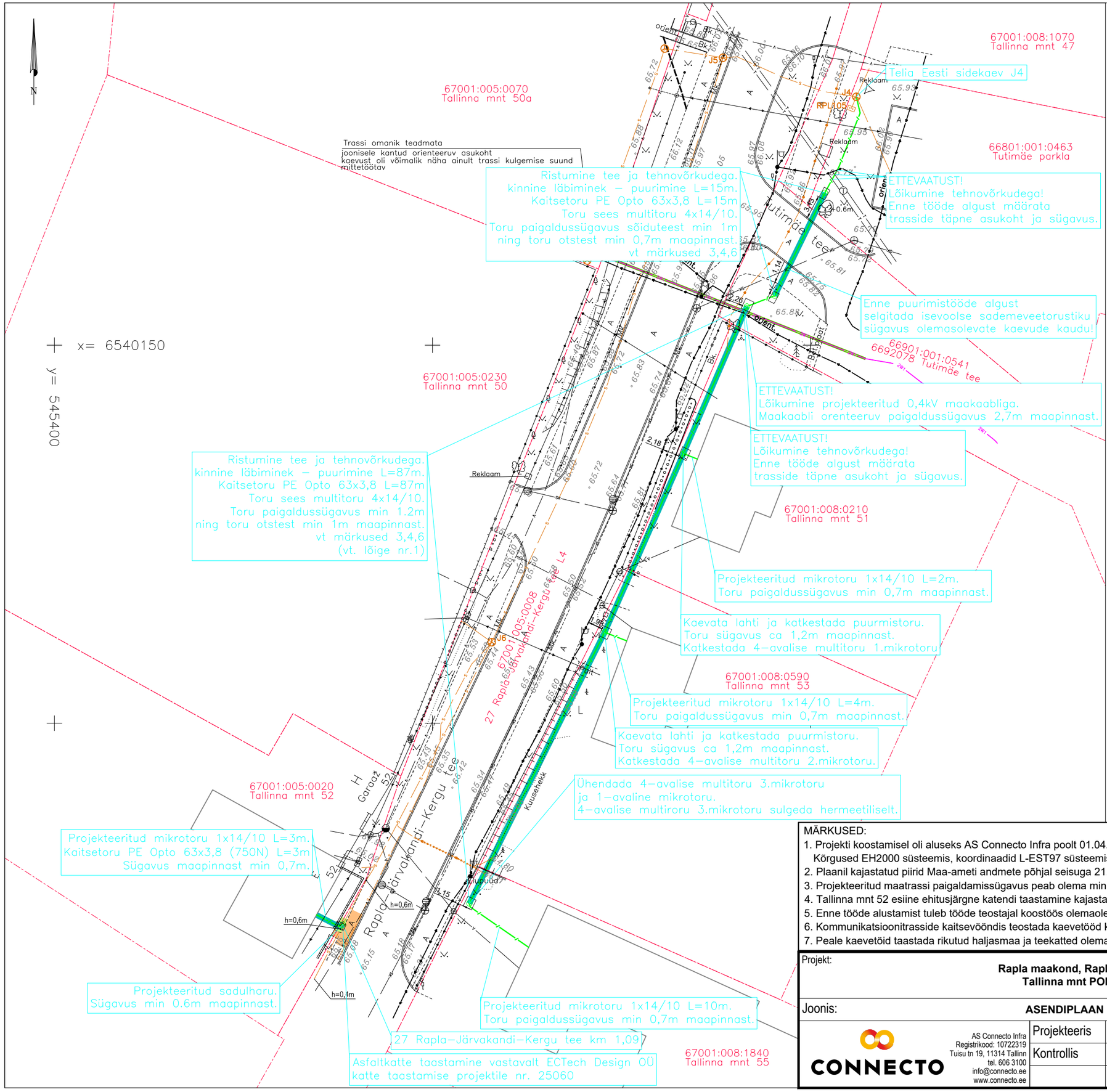

Mikrotorustiku paigaldamine pinnasesse haljasalal lahtine kaevik

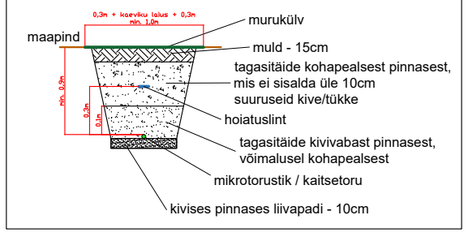

TINGMÄRGID

- Projekteeritud mikrotorustik
- Projekteeritud kaitsetoru
- Projekteeritud markerpall
- Projekteeritud sadulharu
- Kaevik

TINGMÄRGID EXTech Design OÜ töö nr. 25060

- Projekteeritud katte taastamine kõnniteel
- Projekteeritud katte taastamine haljasalal

TINGMÄRGID Enersense AS töö nr. EN-25-018
"Tallinna mnt 50a liitumine madalpingel,
Rapla linn, Rapla vald, Rapla maakond. LC3190"

- 2W1 — Projekteeritud 0,4 kV maakaablid kaitsetorus 1250N D110mm (kinnisel meetodil)

MÄRKUSED:

1. Projekti koostamisel oli aluseks AS Connecto Infra poolt 01.04.2025 koostatud töö nr 9887G "Geodeetiline alusplaan tehnovõrkudega". Kõrgused EH2000 süsteemis, koordinaadid L-EST97 süsteemis.
2. Plaanil kajastatud piirid Maa-ameti andmete põhjal seisuga 21.03.2025.
3. Projekteeritud maatrassi paigaldamissügavus peab olema min. 0,7m maapinnast,
4. Tallinna mnt 52 esiine ehitusjärgne katendi taastamine kajastatud EXTech Desing OÜ projektis nr. 25060
5. Enne tööde alustamist tuleb tööde teostajal koostöös olemaolevate maa-aluste rajatiste valdajatega rajatiste asukoht ja sügavus täpsustada.
6. Kommunikatsioonitrasside kaitsevööndis teostada kaevetööd käsitsi. Mehhanismide kasutamine lubatud kokkuleppel trassi valdajaga.
7. Peale kaevetöid taastada rikutud haljasmaa ja teekatted olemasoleval tasemel.

Projekt:	Rapla maakond, Rapla linn Tallinna mnt PON		Tellija:	Telia Eesti AS	
			Töö nr:	PF14468	
Joonis:	ASENDIPLAAN		Joonise nr:	EN-4-01	
CONNECTO AS Connecto Infra Registrikood: 10722319 Tuisu tn 19, 11314 Tallinn tel. 606 3100 info@connecto.ee www.connecto.ee	Projekteeris	Mari Tarto			
	Kontrollis	Mari Tarto	Mõõtkava:	1:500	Leht / Lehti
			Staadium:	TP	2 / 2