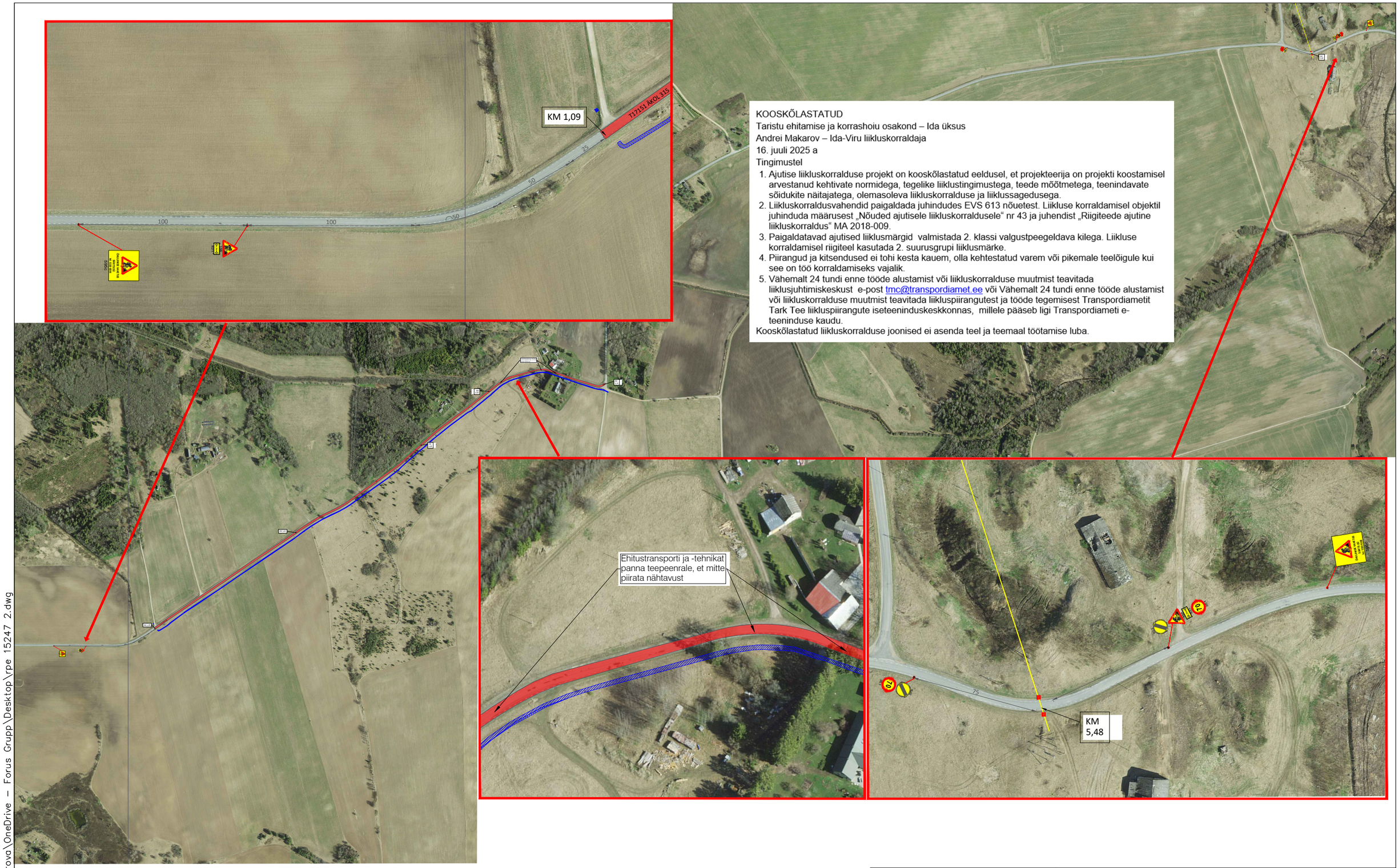

KOOSKÕLASTATUD
Taristu ehitamise ja korrashoiu osakond – Ida üksus
Andrei Makarov – Ida-Viru liikluskorraldaja
16. juuli 2025 a
Tingimustel

1. Ajutise liikluskorralduse projekt on kooskõlastatud eeldusel, et projekteerija on projekti koostamisel arvestanud kehtivate normidega, tegelike liiklustingimustega, teede mõõtmetega, teenindavate sõidukite näitajatega, olemasoleva liikluskorralduse ja liiklussagedusega.
2. Liikluskorraldusvahendid paigaldada juhindudes EVS 613 nõuetest. Liikluse korraldamisel objektil juhinduda määrusest „Nõuded ajutisele liikluskorraldusele“ nr 43 ja juhendist „Riigiteede ajutine liikluskorraldus“ MA 2018-009.
3. Paigaldatavad ajutised liiklusmärgid valmistada 2. klassi valgustpeegeldava kilega. Liikluse korraldamisel riigiteel kasutada 2. suurusgrupi liiklusmärke.
4. Piirangud ja kitsendused ei tohi kesta kauem, olla kehtestatud varem või pikemale teelõigule kui see on töö korraldamiseks vajalik.
5. Vähemalt 24 tundi enne tööde alustamist või liikluskorralduse muutmist teavitada liiklusjuhtimiskeskust e-post tmc@transpordiamet.ee või Vähemalt 24 tundi enne tööde alustamist või liikluskorralduse muutmist teavitada liikluspiirangutest ja tööde tegemisest Transpordiametit Tark Tee liikluspiirangute iseteeninduskeskkonnas, millele pääseb ligi Transpordiameti e-teeninduse kaudu.

Kooskõlastatud liikluskorralduse joonised ei asenda teel ja teemaal töötamise luba.

Tingmärgid:

- 331 — Projekteeritud ajutine liiklusmärk
- Kaevik
- Kasutatakse tüüpskeemi
- Õhuliin
- Töötsoon

Märkused:

Töötsooni tähistamisel lähtuda Majandus- ja taristuministri määrusest nr 43 "Nõuded ajutisele liikluskorraldusele".

1. Enne joonisel toodud liikluskorraldusvahendite paigaldamist kooskõlastada joonis kohaliku omavalitsuse liikluskorralduse osakonnaga.
2. Vajadusel lisada objektil täiendavaid liiklusmärke.
3. Teavitada liikluse ümberkorraldustest kohalikke elanikke, ettevõtteid ja asutusi keda sulgemine või tööde teostamine mõjutab.
4. Kiirusepiirangud kasutada ainult tööde teostamise ajal.

595c

SIGNAAL	AS Signaal TM Liimi 3, Tallinn 10621 Tel 656 3532 signaal@signaal.ee ELK000009, EEP002572		Joonis	Ajutise liikluskorralduse joonis	
			Projekt	Õhuliinide vahetus	
Projekteerija	C.Müür		Asukoht	T17151 Põima-Kadrina km 0,8-5,65	
Projekteerija	K.Skljarova	Tel 5326 8672			
Assistent	M.Põiklik		Tellija	RPE Liikluskorraldus OÜ; tel 646 1616	
Kuupäev 14.07.2025		Mõõtkava	Töö nr 15245	Staadium Tööprojekt	Joonise nr [nr-leht(lehti)] TL-1-1(1)

Fail: C:\Users\ksenia.skljarova\OneDrive – Forus Grupp\Desktop\rpe 15247 2.dwg