19. TOUR DE RÕUGE

20-22.06.2025

2. etapp, start 21. juunil kell 12:00, distantsi pikkus 54km

1:35000

(1cm=350m)

350m

N W E S

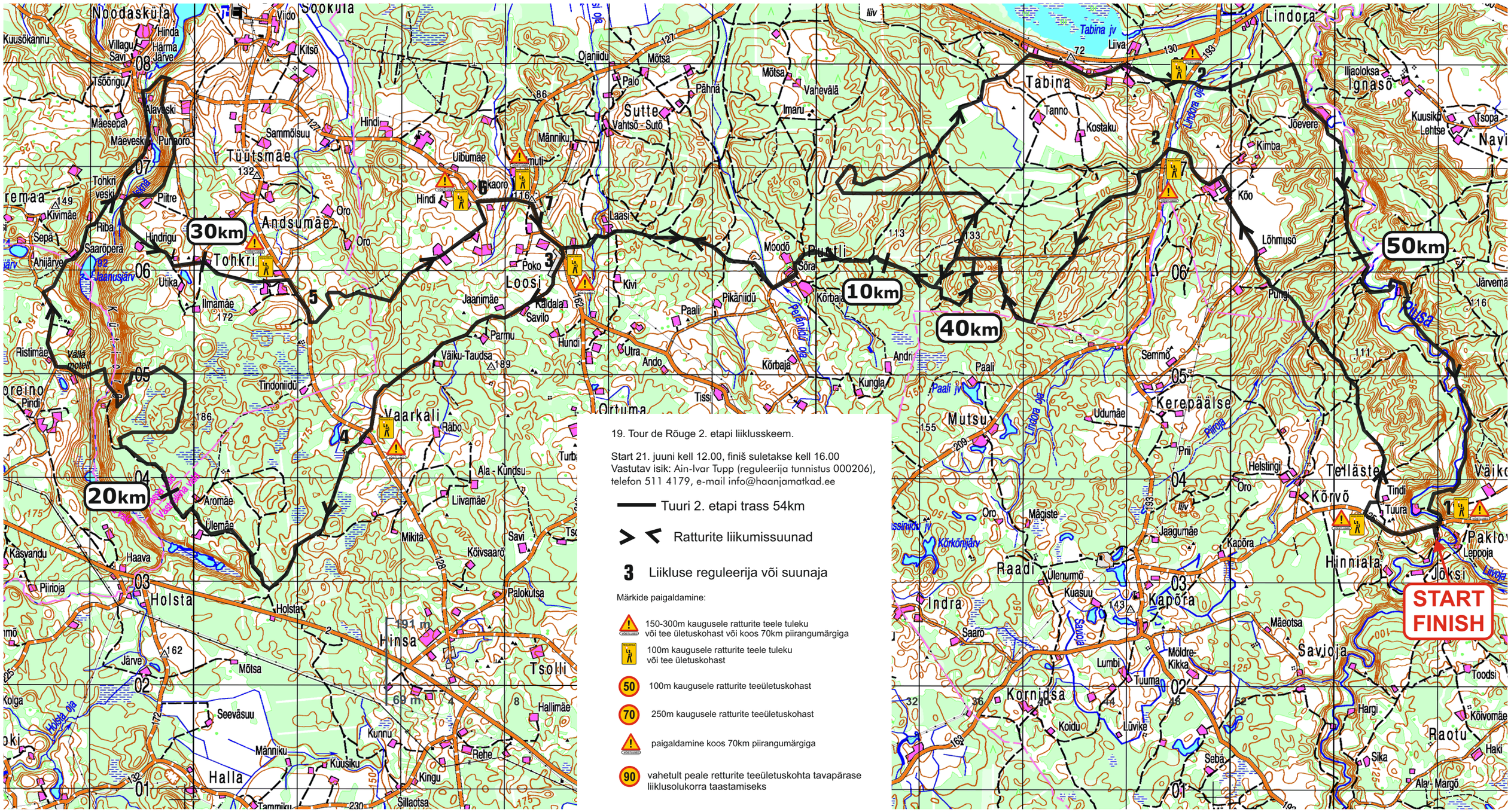
START
FINISH
10km
20km
30km
40km
50km
Noodaskula
Sookula
Tüütsmäe
Andsumäe
Tohkri
Loosi
Sutte
Tabina
Lindora
Ignasõ
Navi
Vaarkali
Hinsa
Holsta
Halla
Tsolki
Ortuma
Mutsu
Kerepäälse
Raadi
Kapõra
Hinniala
Joksi
Paklo
Kõrvõ
Tellaste
Savioja
Kornidsa
Raotu
Indra
Paali jõ
Tabina jõ
Lindora oja
Piiriõja
Ruusa
Holsta oja
Kõrkõnjärv
Jaanijõgi
Jaanijõgi järv
Kõrbaja
Pikäniidu oja
Kõrbaja
Kõrbaja
Kõrba