

# Valgevälja tee L1

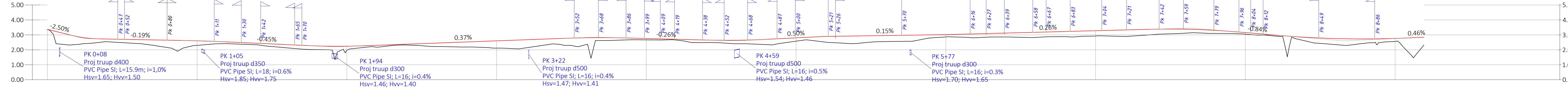

Piketid	0+10	0+00	0+25	0+50	0+75	1+00	1+25	1+50	1+75	2+00	2+25	2+50	2+75	3+00	3+25	3+50	3+75	4+00	4+25	4+50	4+75	5+00	5+25	5+50	5+75	6+00	6+25	6+50	6+75	7+00	7+25	7+50	7+75	8+00	8+25	8+50	8+75	9+00	9+25	9+50	9+75	10+00	10+10																																																																																																																																																																																																																																																																																																																																																																																																																																																																																																																																																																																																																																																																																																																																																																																																																																																																																																																																																																																																																																																																																																																																																																																																																											
Horisontaalgeomeetria		0+00.00	L=15.14m i=-2.50% 0+00.00 0+15.14		L=138.11m						R=388.21m L=221.08m					L=25.84m		3+59.19		R=285.70m L=113.50m		4+98.53	L=18.82m	R=12.70m L=20.01m	5+37.20	L=76.74m		6+14.00	R=12.70m L=20.96m	6+35.06		L=159.74m			R=17.70m L=31.79m	8+26.59		L=92.64m		L=9.55m i=0.46% 9+09.68 9+19.23	9+19.23																																																																																																																																																																																																																																																																																																																																																																																																																																																																																																																																																																																																																																																																																																																																																																																																																																																																																																																																																																																																																																																																																																																																																																																																																													
Vertikaalgeomeetria			R=846.58m L=19.56m 0+34.70		i=-0.19% L=54.64m		R=11132.48m L=29.72m		i=-0.45% L=54.66m		R=4460.67m L=36.86m			i=-0.37% L=134.44m			R=6649.50m L=41.99m		3+45.01		i=-0.26% L=52.26m		R=5557.50m L=42.48m		i=-0.50% L=36.69m		5+18.44		i=-0.15% L=81.89m			i=-0.26% L=136.03m			R=5174.18m L=56.79m	7+93.45		i=-0.84% L=29.44m	8+22.58		R=6710.78m L=87.10m																																																																																																																																																																																																																																																																																																																																																																																																																																																																																																																																																																																																																																																																																																																																																																																																																																																																																																																																																																																																																																																																																																																																																																																																																													
Töökõrgus		3.37	0.00	2.99	0.67	2.81	0.39	2.80	0.39	2.73	0.23	2.48	0.22	2.23	2.65	0.42	2.12	2.63	0.58	2.30	2.60	0.30	2.59	0.26	2.53	0.12	2.39	0.11	2.45	0.10	2.28	0.25	2.28	0.25	2.24	0.87	2.24	0.37	2.24	0.28	2.27	0.12	2.23	0.10	2.41	0.12	2.41	0.14	2.19	0.32	2.16	2.11	2.60	0.49	2.21	2.69	0.48	2.77	0.47	2.78	0.50	2.81	0.47	2.81	0.19	2.81	0.19	2.81	0.19	2.80	0.14	2.87	0.13	2.89	0.34	2.89	0.36	2.90	0.43	2.91	0.44	2.92	0.51	2.94	0.42	2.98	0.41	3.02	0.16	3.02	0.15	3.05	0.22	3.08	0.25	3.08	0.25	3.11	0.25	3.15	0.31	3.21	0.33	3.21	0.13	3.19	0.12	3.15	0.11	3.06	0.08	2.96	0.07	2.94	0.05	2.93	0.72	2.79	0.36	2.74	0.44	2.73	0.35	2.73	0.30	2.56	0.20	2.12	2.80	1.04	2.84	0.53																																																																																																																																																																																																																																																																																																																																																																																																																																																																																																																																																																																																																																																																																																																																																																																																																																																																																																																																																																																																																																																																																																																																		

# valgevälja tee L2

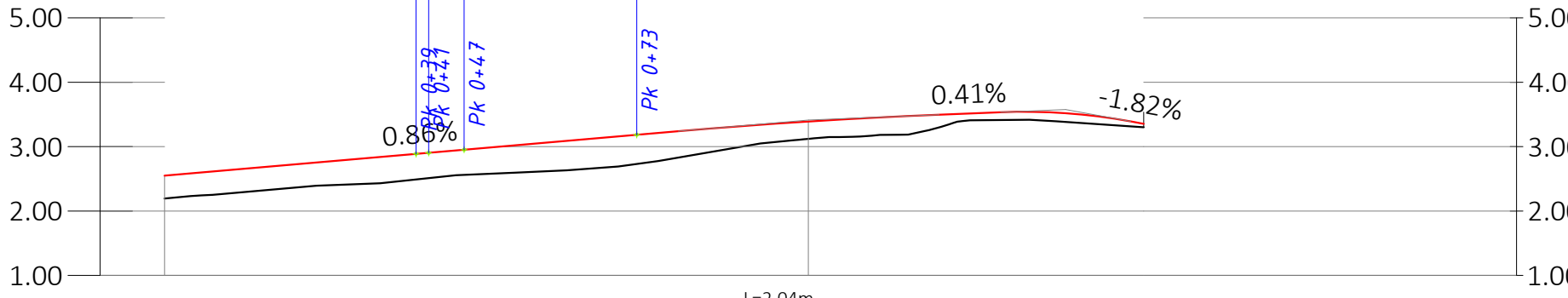

Piketid	0+10	0+00	0+25	0+50	0+75	1+00	1+25	1+50	1+75	2+00	2+10
Horisontaalgeomeetria						L=97.73m					
Vertikaalgeomeetria						R=8.85m L=7.07m					
Töökõrgus		-0.36	-0.37	-0.41	-0.44	0.28	0.28	0.28	0.28	0.28	0.28
Projekteeritud kõrgus	2.55	2.77	2.98	3.20	3.24	3.39	3.45	3.45	3.45	3.45	3.45
Olemasolev kõrgus	2.40	2.58	2.75	3.05	3.12	3.13	3.16	3.32	3.41	3.52	3.52

TÖÖ NIMETUS PAPSAARE VALGEVÄLJA TEE			
JOONIS PIKIPROFIILID			
KOOSTAJA OÜ TEEHOIU PARTNERID Pardi 14c 80017 Pärnu Tel 447 5972 e-post: sgossain@urbanpoint.co.uk		TELLUJA G&O Properties Est OÜ Tel +44 7885362808 e-post: sgossain@urbanpoint.co.uk	
PROJEKTEERIJ	V. HALLIKMÄGI	KUUPÄEV APRILL 2023	TÖÖ NR 1-87/2023 STADIUM PP JOONISE NR
INSENER	V. VAPPER		