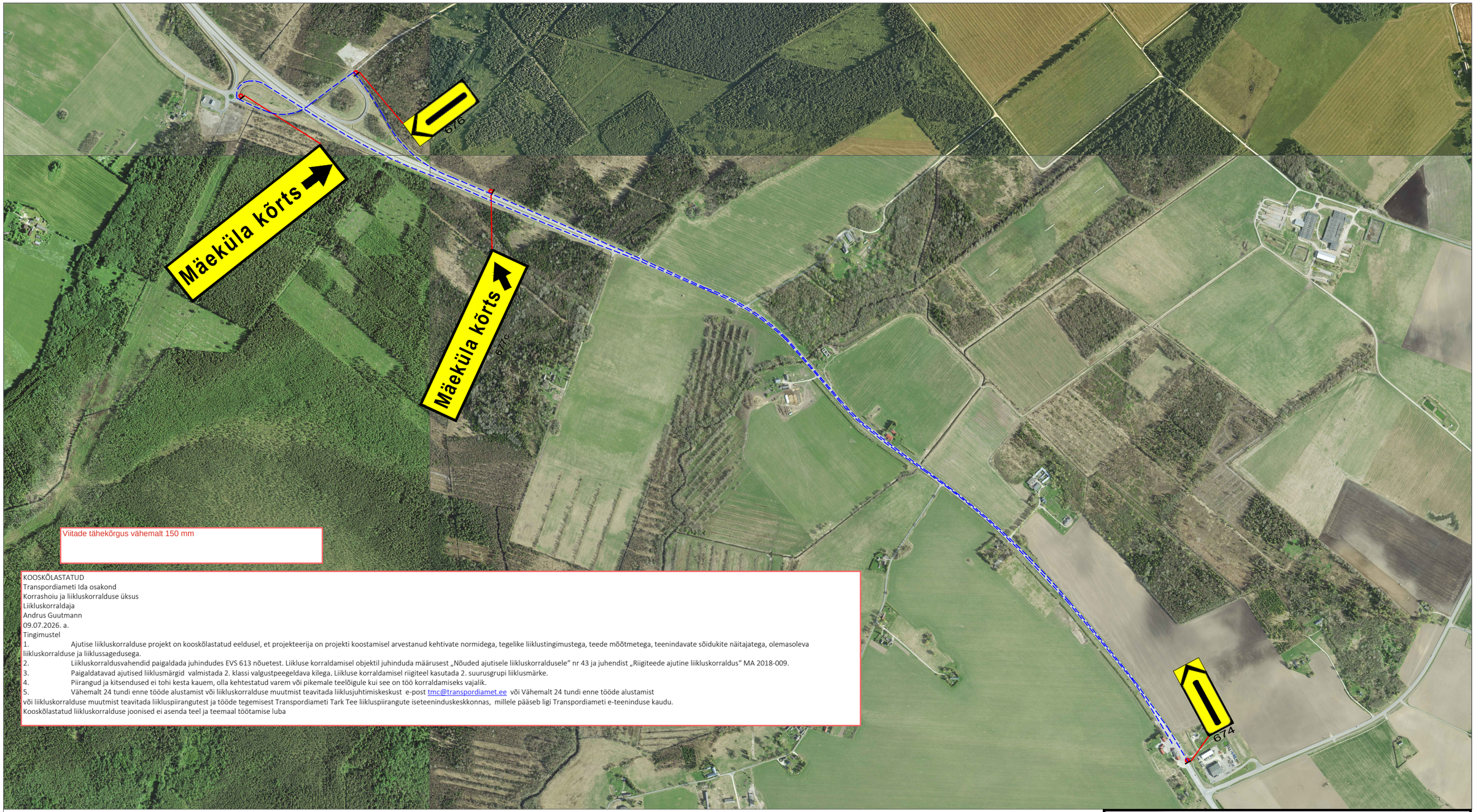

Viitade tähekõrgus vähemalt 150 mm

KOOSKÕLASTATUD
Transpordiameti Ida osakond
Korrashoiu ja liikluskorralduse üksus
Liikluskorraldaja
Andrus Guutmann
09.07.2026. a.
Tingimustel
1. Ajutise liikluskorralduse projekt on kooskõlastatud eeldusel, et projekteerija on projekti koostamisel arvestanud kehtivate normidega, tegelike liiklustingimustega, teede mõõtmetega, teenindavate sõidukite näitajatega, olemasoleva liikluskorralduse ja liiklussagedusega.
2. Liikluskorraldusvahendid paigaldada juhindudes EVS 613 nõuetest. Liikluse korraldamisel objektil juhinduda määrusest „Nõuded ajutisele liikluskorraldusele“ nr 43 ja juhendist „Riigiteede ajutine liikluskorraldus“ MA 2018-009.
3. Paigaldatavad ajutised liiklusmärgid valmistada 2. klassi valgustpeegeldava kilega. Liikluse korraldamisel riigiteel kasutada 2. suurusgrupi liiklusmärke.
4. Piirangud ja kitsendused ei tohi kesta kauem, olla kehtestatud varem või pikemale teelõigule kui see on töö korraldamiseks vajalik.
5. Vähemalt 24 tundi enne tööde alustamist või liikluskorralduse muutmist teavitada liiklusjuhtimiskeskust e-post tmc@transpordiamet.ee või Vähemalt 24 tundi enne tööde alustamist
või liikluskorralduse muutmist teavitada liikluspiirangutest ja tööde tegemisest Transpordiameti Tark Tee liikluspiirangute iseteeninduskeskkonnas, millele pääseb ligi Transpordiameti e-teeninduse kaudu.
Kooskõlastatud liikluskorralduse joonised ei asenda teel ja teemaal töötamise luba

Tingmärgid:

331 Projekteeritud ajutine liiklusmärk

Ajutine ümbersõit

Märkused:

Töötsooni tähistamisel lähtuda Majandus- ja taristuministri määrusest nr 43 "Nõuded ajutisele liikluskorraldusele".
1. Enne joonisel toodud liikluskorraldusvahendite paigaldamist kooskõlastada joonis Transpordiameti ja/või kohaliku omavalitsuse liikluskorralduse osakonnaga.
2. Vajadusel lisada objektil täiendavaid liiklusmärke.
3. Teavitada liikluse ümberkorraldustest kohalikke elanikke, ettevõtteid ja asutusi keda sulgemine või tööde teostamine mõjutab.

SIGNAAL
AS Signaal TM; Liimi 3, Tallinn 10621
Tel 656 3532; signaal@signaal.ee

Joonis:
Ajutise liikluskorralduse joonis

Projekt:
Mäeküla / AS Terminal teenindusjaam

Asukoht:
Riigitee nr 2 Tallinna-Tartu-Võru-Luhamaa

Tellija:	RPE Liikluskorraldus OÜ		
Insener:	K.Skljarova (Tel. 5326 8672)	Projekteerija:	K.Skljarova
Kuupäev: 08.07.2026	Töö nr: 16583	Joonise nr:	TL-1-1(1)