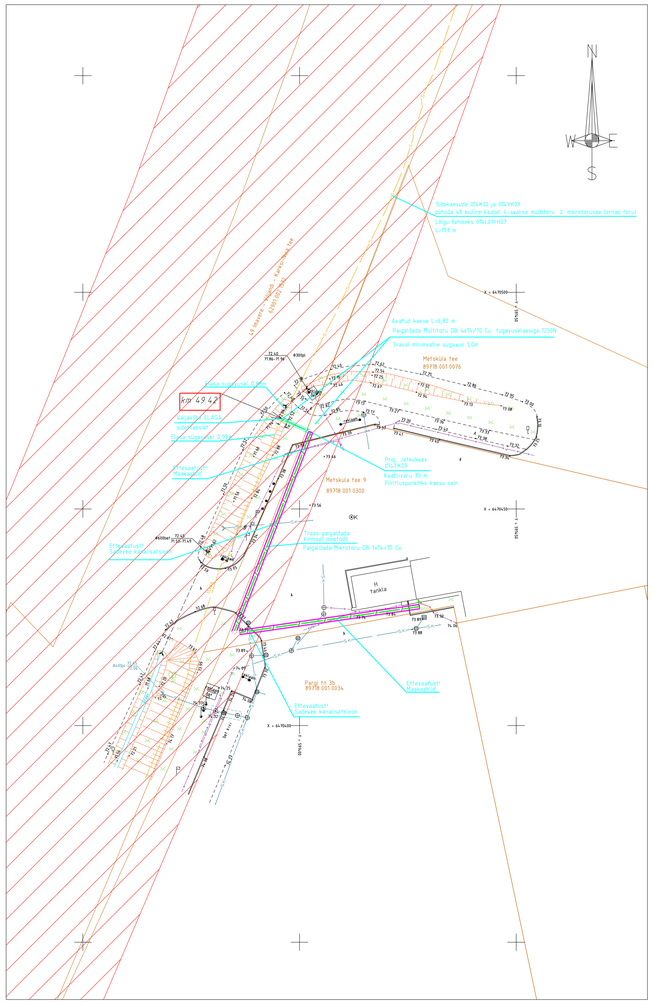

TINGMÄRGID

- katastriüksuse piir
- projekteeritud multitoru/mikrotoru
- kinnine läbiminek
- projekteeritud plastkaev
- projekteeritud sidekaev KKS2 1/2
- projekteeritud jätkumuhv
- olemasolev veetorustik
- olemasolev kanalisatsioonitrass
- olemasolev drenaaz
- olemasolev mp kaabelliin
- olemasolev kp kaabelliin
- olemasolev sidekaabel
- olemasolev sidetrass/kanal
- olemasolev kp õhuliin
- olemasolev mp õhuliin
- olemasolev side õhuliin
- riigitee kaitsevöönd
- avatud kaeve
- km 1 — kilometri tähis, km
- puurimiskaevik
- K11 — Projekteeritud isevoolne kinnistusisene kanalisatsioon (Projekt 02 AS töö nr 4776)
- K21 — Projekteeritud isevoolne kinnistusisene sademevee kanalisatsioon
- K3 — Projekteeritud õlipüüduri tuulutustoru (Projekt 02 AS töö nr 4776)
- Projekteeritud tänavavalgusti (Projekt 02 AS töö nr 4776)

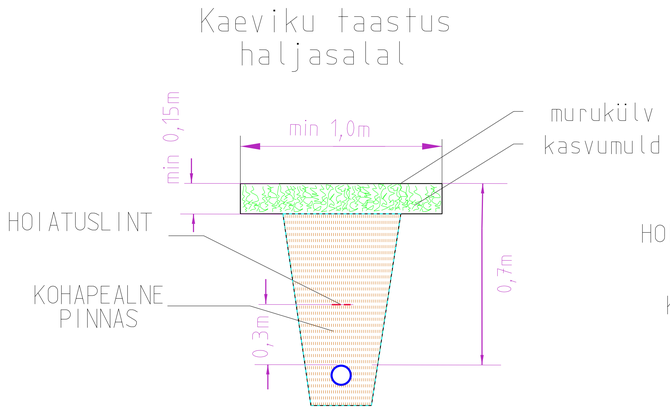

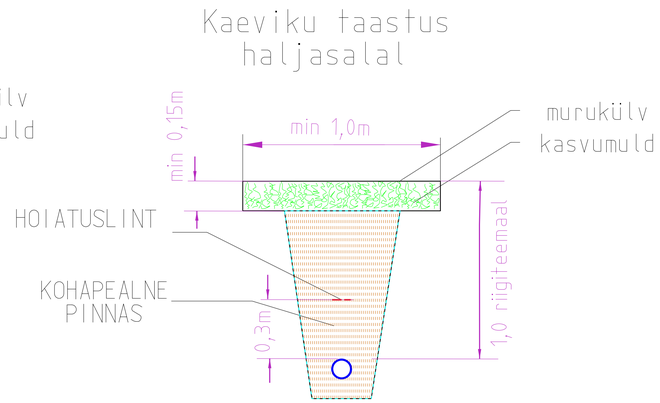

Tabel 1. *Sidekanalisatsiooni horisontaalsed ja vertikaalset vahekaugused teiste kommunikatsioonidega ristumisel*

Nimetus	***Paralleelkulgemisel***	***Ristumisel***
Vee- ja kanalisatsioonitoru	*≥ 0,50*	*≥ 0,30*
Sidekaabel	*-*	*≥ 0,05*
Gaasitoru	*≥ 0,50*	*≥0,30*
Kaugküttetorustik v. kanali pealispind	*≥ 0,30*	*≥0,20*
Elektrikaabel	*≥ 0,25...0,50*	*≥0,30*

MÄRKUSED

1.Alusplaanid - Kirjanurk OÜ töö nr 11998G ja Aabnest OÜ töö nr 20190G.
2.Kõrgused EH2000 süsteemis, koordinaadid L-Est97 süsteemis.
3.Torude minimaalne paigaldamissügavus 0,7m, sõidutee all 1,0m.
4.Riigitee maaüksusel 1,0m ümbritsevast maapinnast.
5.Sidetrassi paigaldamisel lähtuda Standardis EVS 843 "11.osa.Tehnovõrgud" toodud nõuetest.
6.Tehnovõrkude kaitsevööndis teostada kaevetööd käsitsi ja lähtuda liinirajatistekaitsevööndis tegutsemise eeskirjast.
7. Töid tuleb teostada vastavalt kõikidele kehtivatele seadustele, normidele, standarditele, nõuetele ja tehnoloogiatele.

MTR HALDUSE OÜ info@mtrhaldus.eu	TELLIJA Telia Eesti AS		MÕÕT 1:500
KUUPÄEV 17.02.2025	NIMETUS Viljandimaa Viljandi vald Viljandi, Viljandi linn Piiri ärikliendid PON BF	FAIL P1024_TP_EN-4_Viljandi.dgn	FORMAAT A0
PROJEKT K.Mälton		JOONIS Asendiplaan	LEHT 01
		TÖÖ NUMBER P10-24	LEHTI

J1_L1