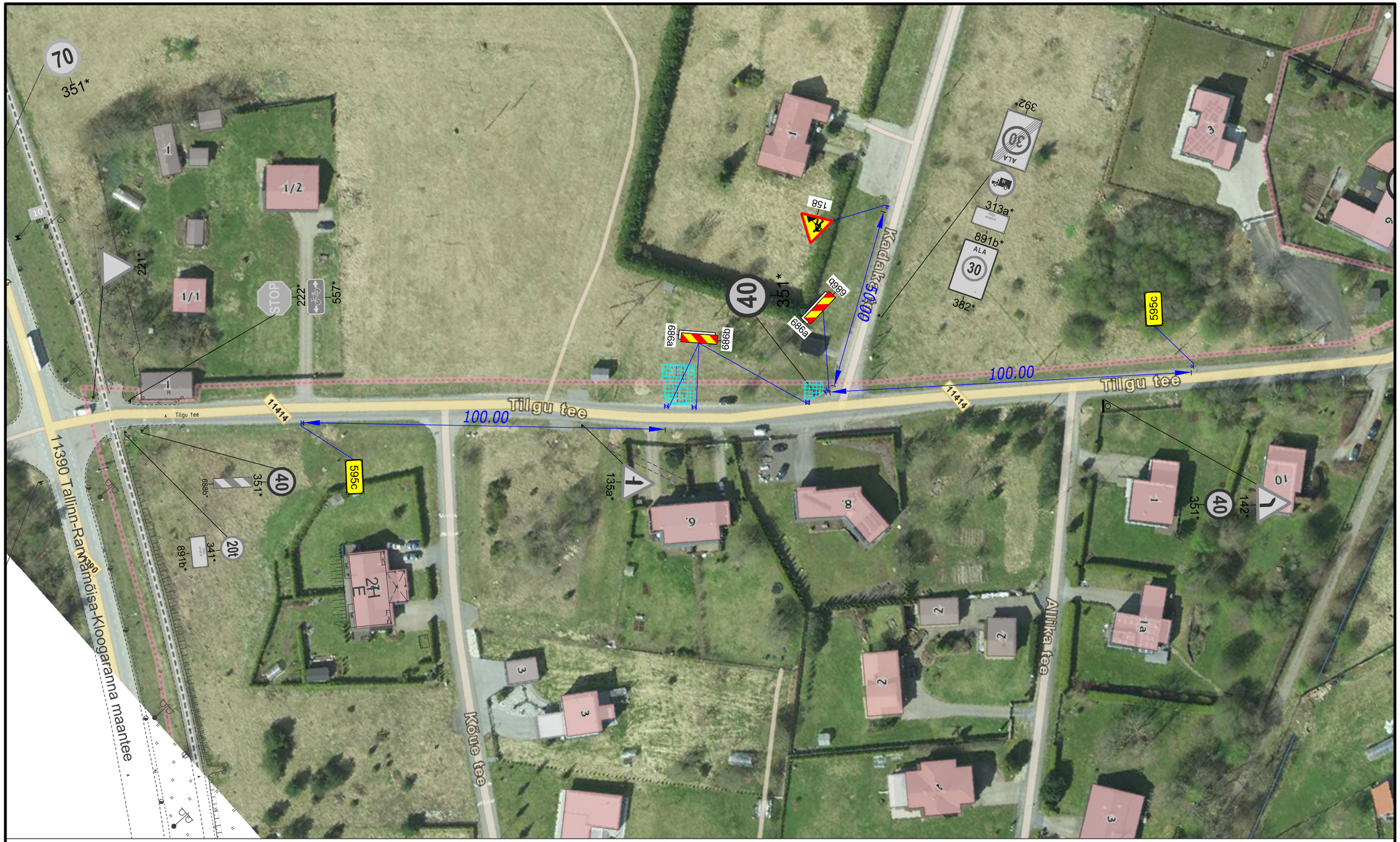


595c

900mm

900mm

KAEVETÖÖD
OÜ PROJEKTIN
TEL: 5XXXXXXX

TINGMÄRGID:

- Piirdeaed
- Töötsoon
- Proj. ajutine liiklusmärk (158)
- Liiklusmärgi post


Warren Safety
Ranna tee 17, Tabasalu 76901
tel: 603 2401
E-mail: info@warrensafety.com


| | | | |
|---|---|---|---|
| Skeemi nr: | 2508-13.1 | Kuupäev | 15.08.2025 |
| Projekt: | Tilgu tee 5 | Leht 1 | Lehti 1 |
| Kontrollis: | S.Vahter | Asukoht: | Ilmandu küla, Harku vald, Harjumaa, Tee nr 11414, Tilgu tee, km 0.182 - 0.213 |
| Koostas: | K.Rütman | Mõõtkava | 1:1000 |
| Tellija: | OÜ Projektin, Kubu tn 1-1, 13516 Tallinn, Andero Kullerkupp tel: 527 5512 | Joonis: | Liiklusskeem |