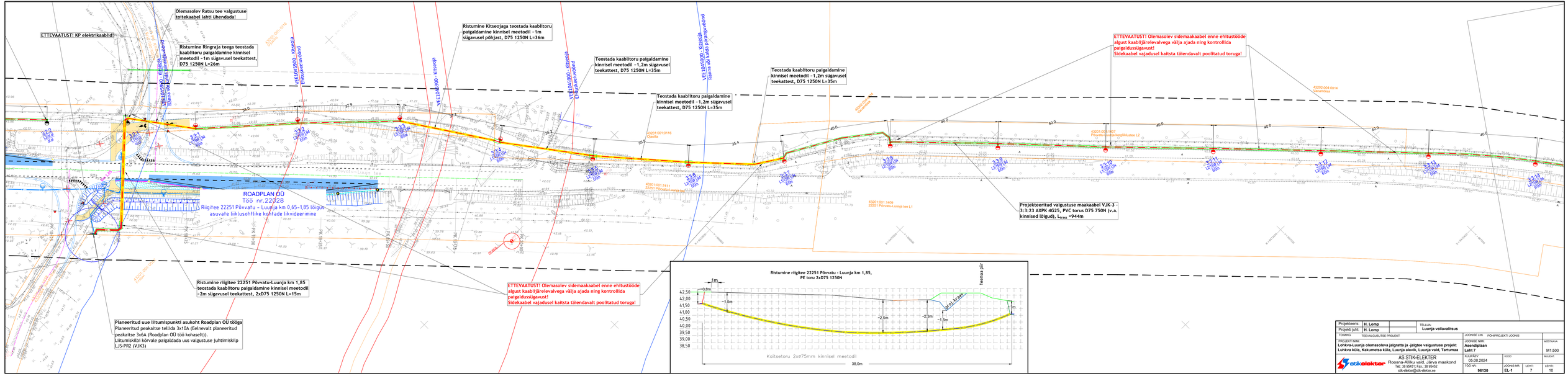

Projekteeris:	H. Lomp	TELLIJA:	Luunja vallavalitsus
Projekti juht:	H. Lomp		
TÖÖNIMI:	TEEVALGUSTUSE PROJEKT	JOONISE LIIK:	PÕHIPROJEKTI JOONIS
PROJEKTI NIMI:	Lohkva-Luunja olemasoleva jalgratta ja -jalgtee valgustuse projekt Luhkva küla, Kakumetsa küla, Luunja alevik, Luunja vald, Tartumaa	JOONISE NIMI:	Asendiplaan Leht 7
		MÕÕTKAVA:	M1:500
	AS STIK-ELEKTER Roosna-Alliku vald, Järva maakond Tel.: 38 95451; Fax.: 38 95452 stik-elekter@stik-elekter.ee	KUUPÄEV: 05.08.2024	KOOD:
		MUUDAT:	
		TÖÖ NR: 96130	JOONIS NR: EL-1
		LEHT: 7	LEHTI: 10